

Załącznik do Uchwały nr 6903/2022
Zarządu Województwa Opolskiego
z dnia 25 kwietnia 2022 r.



Rzeczpospolita
Polska



Unia Europejska
Europejskie Fundusze
Strukturalne i Inwestycyjne



Sprawozdanie roczne z wdrażania Regionalnego Programu Operacyjnego Województwa Opolskiego na lata 2014-2020

CZĘŚĆ A

1. IDENTYFIKACJA ROCZNEGO SPRAWOZDANIA Z WDRAŻANIA

CCI	2014PL16M2OP008
NAZWA PROGRAMU	Regionalny Program Operacyjny Województwa Opolskiego na lata 2014-2020
WERSJA	7.0
ROK SPRAWOZDAWCZY	2021
DATA ZATWIERDZENIA SPRAWOZDANIA PRZEZ KOMITET MONITORUJĄCY05.2022 r.

Spis treści

2. PRZEGLĄD WDRAŻANIA PROGRAMU OPERACYJNEGO	7
2.1. System realizacji Programu Operacyjnego.....	7
2.2. Analiza postępu finansowego i rzeczowego.....	7
2.3. Instrumenty finansowe	8
3. WDRAŻANIE OSI PRIORYTETOWEJ	9
3.1. Przegląd wdrażania.....	9
3.2. Wspólne wskaźniki i wskaźniki specyficzne dla programu	15
3.3. Cele pośrednie i końcowe określone w ramach.....	16
3.4. Dane finansowe	16
4. PODSUMOWANIE PRZEPROWADZONYCH EWALUACJI	16
5. INFORMACJE NA TEMAT WDRAŻANIA INICJATYWY NA RZECZ ZATRUDNIENIA LUDZI MŁODYCH, W STOSOWNYCH PRZYPADKACH	18
6. KWESTIE MAJĄCE WPŁYW NA WYKONANIE PROGRAMU I PODJĘTE DZIAŁANIA	18
6.1. Kwestie mające wpływ na wykonanie Programu i podjęte działania	18
6.2. Ocena postępów poczynionych w zakresie realizacji celów pośrednich	21
7. STRESZCZENIE PODAWANE DO WIADOMOŚCI PUBLICZNEJ.....	21
8. SPRAWOZDANIE Z WDRAŻANIA INSTRUMENTÓW FINANSOWYCH	21
9. DZIAŁANIA PODJĘTE W CELU SPEŁNIENIA WARUNKÓW WSTĘPNYCH	21
10. POSTĘPY W PRZYGOTOWANIU I WDRAŻANIE DUŻYCH PROJEKTÓW I WSPÓLNYCH PLANÓW DZIAŁANIA	21
10.1. Duże projekty.....	21
10.2. Wspólne plany działania.....	21
11. OCENA WDRAŻANIA PROGRAMU OPERACYJNEGO	21
11.1. Informacje zawarte w części A i realizacja celów programu	21
11.2. Szczególne przedsięwzięcia mające na celu promowanie równouprawnienia płci oraz zapobieganie dyskryminacji, w tym w szczególności zapewnienie dostępności dla osób z niepełnosprawnościami, i rozwiązania wdrożone, aby zapewnić włączenie punktu widzenia płci programów operacyjnych i operacji.....	22
11.3. Zrównoważony rozwój	22
11.4. Sprawozdania dotyczące wsparcia wykorzystanego na cele dotyczące zmiany klimatu.....	22

11.5. Rola partnerów we wdrażaniu programu	22
12. OBOWIĄZKOWE INFORMACJE I OCENA ZGODNIE Z ART. 111 UST. 4 akapit pierwszy lit. a) i b) ROZPORZĄDZENIA (UE) NR 1303/2013.....	22
12.1. Postępy w realizacji planu ewaluacji oraz wykorzystanie wyników ewaluacji.....	22
12.2. Wyniki działań informacyjnych i promocyjnych funduszy polityki spójności prowadzonych w ramach strategii komunikacji	22
13. DZIAŁANIA PODJĘTE W CELU SPEŁNIENIA WARUNKÓW WSTĘPNYCH	22
14. DODATKOWE INFORMACJE, KTÓRE MOŻNA DOŁĄCZYĆ, W ZALEŻNOŚCI OD TREŚCI I CELÓW PROGRAMU OPERACYJNEGO.....	22
14.1. Postępy w realizacji zintegrowanego podejścia do rozwoju terytorialnego, w tym rozwoju regionów, które cierpią na skutek sytuacji demograficznej oraz stałych lub naturalnych niekorzystnych warunków, zintegrowanych inwestycji terytorialnych, zrównoważonego rozwoju obszarów miejskich oraz rozwoju lokalnego kierowanego przez społeczność w ramach programu operacyjnego.....	22
14.2. Postępy w realizacji przedsięwzięć mających na celu zwiększenie zdolności instytucji i beneficjentów w państwach członkowskich w zakresie zarządzania funduszami i korzystania z nich	22
14.3. Postępy w realizacji wszelkich przedsięwzięć międzyregionalnych i transnarodowych.....	23
14.4. W stosownych przypadkach — wkład w strategię makroregionalną i strategię morską	23
14.5. W stosownych przypadkach — postępy w realizacji przedsięwzięć w dziedzinie innowacji społecznych	25
14.6. Postępy we wdrażaniu działań w celu zaspokojenia szczególnych potrzeb obszarów geograficznych najbardziej dotkniętych ubóstwem lub grup docelowych najbardziej zagrożonych dyskryminacją lub wykluczeniem społecznym, zwłaszcza w odniesieniu do społeczności zmarginalizowanych i osób z niepełnosprawnościami, długotrwale bezrobotnych oraz młodych ludzi, którzy nie pracują, w tym, w stosownych przypadkach, wykorzystane środki finansowe.....	25
15. INFORMACJA FINANSOWA NA POZIOMIE OSI PRIORYTETOWYCH I POZIOMIE PROGRAMU	25
16. INTELIGENTNY, TRWAŁY WZROST GOSPODARCZY SPRZYJAJĄCY WŁĄCZENIU SPOŁECZNEMU .	25
17. KWESTIE MAJĄCE WPŁYW NA WYKONANIE PROGRAMU I PODJĘTE DZIAŁANIA — RAMY WYKONANIA.....	25
18. INICJATYWA NA RZECZ ZATRUDNIENIA LUDZI MŁODYCH	25
ZAŁĄCZNIKI	
Załącznik I	TABELE OD 1 DO 13
Załącznik II	STRESZCZENIE SPRAWOZDANIA ROCZNEGO Z WDRAŻANIA REGIONALNEGO PROGRAMU OPERACYJNEGO WOJEWÓDZTWA OPOLSKIEGO NA LATA 2014-2020
Załącznik III	MODEL PRZEKAZYWANIA SPRAWOZDAŃ Z WDRAŻANIA INSTRUMENTÓW FINANSOWYCH

Wykaz skrótów

BGK	Bank Gospodarstwa Krajowego
EFRR	Europejski Fundusz Rozwoju Regionalnego
EFS	Europejski Fundusz Społeczny
GUS	Główny Urząd Statystyczny
IC	Instytucja Certyfikująca
IF	Instrumenty finansowe
IP	Instytucja Pośrednicząca
IPI	Indykacyjny Plan Inwestycyjny, tj. procedura pozakonkursowa wyboru projektów
IZ	Instytucja Zarządzająca
KAS	Krajowa Administracja Skarbowa
KE	Komisja Europejska
KSRG	Krajowy System Ratowniczo-Gaśniczy
LSI	Lokalny System Informatyczny
MF	Ministerstwo Finansów
MFF	Menadżer Funduszu Funduszy
MŚP	Mikro, małe i średnie przedsiębiorstwa
NIK	Najwyższa Izba Kontroli
NUTS	Skrót od z francuskiego: Nomenclature des Unités territoriales statistiques – oznacza Klasyfikację Jednostek Terytorialnych do Celów Statystycznych
OCRG	Opolskie Centrum Rozwoju Gospodarki
OP	Oś Priorytetowa
OSP	Ochotnicza Straż Pożarna
PF	Pośrednik Finansowy
PGW Wody Polskie	Państwowe Gospodarstwo Wodne Wody Polskie
PI	Priorytet Inwestycyjny
PKB	Produkt Krajowy Brutto
PZP	Prawo Zamówień Publicznych
RPDPT	Roczny Plan Działań Pomocy Technicznej RPO WO 2014-2020
RZW	Roczne Zestawienie Wydatków
RPO WO 2014-2020	Regionalny Program Operacyjny Województwa Opolskiego na lata 2014-2020
SAO	Stowarzyszenie Aglomeracja Opolska
SL2014	aplikacja główna Centralnego systemu teleinformatycznego
SUE RMB	Strategia UE dla Regionu Morza Bałtyckiego
UE	Unia Europejska
UZP	Urząd Zamówień Publicznych

WMDT	Wskaźnik Międzygałęziowej Dostępności Transportowej
WP	Wskaźniki produktu
WRB	Wskaźniki rezultatu bezpośredniego
WRD	Wskaźniki rezultatu długoterminowego
WUP	Wojewódzki Urząd Pracy
ZIT	Zintegrowane Inwestycje Terytorialne
ZWO	Zarząd Województwa Opolskiego

2. PRZEGLĄD WDRAŻANIA PROGRAMU OPERACYJNEGO

2.1. System realizacji Programu Operacyjnego

W 2021 r. trwały prace nad aktualizacją Programu. 3 listopada 2021 r. Komisja Europejska decyzją wykonawczą nr C(2021)7454 zatwierdziła wersję nr 7 Programu, będącą podstawą przedstawienia Sprawozdania za 2021 rok. Aktualizacja dotyczyła zwiększenia alokacji Programu o dodatkowe środki (instrument REACT-EU) na przeciwdziałanie skutkom kryzysu wywołanego pandemią COVID-19.

2.2. Analiza postępu finansowego i rzeczowego

- Do końca 2021 złożono **3 341 wniosków** na kwotę UE **1 281,9 mln EUR** (EFRR 1 958 wniosków na kwotę 869,5 mln EUR; EFS 1 383 wnioski na kwotę 412,4 mln EUR), w tym **167 w ramach IPI i procedury NADZWYCZAJNEJ** na kwotę UE 331,6 mln EUR (EFRR 233,9 mln EUR; EFS 97,7 mln EUR).

W 2021 złożono 262 wnioski na kwotę UE 29,6 mln EUR (EFRR 12,2 mln EUR; EFS 17,4 mln EUR).

- Do końca 2021 zatwierdzono **1 899 wniosków** na kwotę UE **947 mln EUR** (EFRR 1 157 wniosków na kwotę 685 mln EUR; EFS 742 wnioski na kwotę 262 mln EUR), w tym **166 w ramach IPI i procedury NADZWYCZAJNEJ** na kwotę UE 323,8 mln EUR (EFRR 228,4 mln EUR; EFS 95,4 mln EUR).

W 2021 IZ zatwierdziła 190 wniosków na kwotę UE 35,3 mln EUR (EFRR 20,7 mln EUR; EFS 14,6 mln EUR).

- Do końca 2021 podpisano **1 716 umów** na kwotę UE **910,6 mln EUR** (EFRR 1 040 umów na kwotę 649,1 mln EUR; EFS 676 umów na kwotę 261,5 mln EUR), w tym **166 w ramach IPI i procedury NADZWYCZAJNEJ** na kwotę UE 323,7 mln EUR (EFRR 213,7 mln EUR; EFS 110 mln EUR). Poziom kontraktacji w ramach Programu wyniósł **98,8%**.

W 2021 podpisano 230 umów na kwotę UE 51,5 mln EUR (EFRR 31,9 mln EUR; EFS 19,6 mln EUR). Rozwiązano 18 umów na kwotę UE 1,5 mln EUR.

- Do końca 2021 r. zatwierdzono wnioski o płatność na kwotę UE **697,7 mln EUR** tj. **75,7%** alokacji Programu (EFRR 509,9 mln EUR; EFS 187,8 mln EUR).

W 2021 r. wartość UE zatwierdzonych wniosków o płatność wyniosła 123,2 mln EUR (EFRR 71,3 mln EUR; EFS 51,9 mln EUR).

- Narastająco kwota wnioskowana w deklaracjach zatwierdzonych przez IC dot. wydatków rozliczonych do końca 2021 r. wyniosła **763,2 mln EUR** tj. **79,8%** alokacji Programu (EFRR 569,4 mln EUR; EFS 193,8 mln EUR). Poziom certyfikacji równa się wysokości wydatków poświadczonych do KE pomniejszonych o wydatki wycofane w Rocznych Zestawieniach Wydatków (RZW).

Kwota wnioskowana w deklaracjach zatwierdzonych przez IC dot. wydatków rozliczonych w 2021 r. wyniosła 180,8 mln EUR (EFRR 112,1 mln EUR; EFS 68,7 mln EUR).

- Do końca 2021 r. KE dokonała refundacji na kwotę **701,9 mln EUR**, co stanowi **72,6%** alokacji Programu (EFRR 524,5 mln EUR; EFS 177,4 mln EUR).
- Realizacja Programu przebiega prawidłowo. Wg stanu na 31.12.2021 r. województwo opolskie zajmuje drugie miejsce w kraju zarówno pod względem kontraktacji, poziomu zatwierdzonych wniosków o płatność, jak i środków certyfikowanych do KE.

- W ramach wszystkich osi, poza osiami REACT-EU, kontraktacja osiągnęła lub zbliżyła się do poziomu 100%.
- Analiza wydatków wykazanych przez beneficjentów w zatwierdzonych wnioskach o płatność wykazuje, iż dysproporcja pomiędzy funduszami EFRR i EFS uległa zmniejszeniu względem poprzednich lat. W odniesieniu do płatności wysoki poziom został osiągnięty w OP VI (95,4%) oraz OP II (89,4%).

Najmniej wydatków wykazanych przez beneficjentów występuje w OP IV w obszarze małej retencji. Stan wdrażania OP IV (wysoka kontraktacja, a najniższe płatności) wynika z opóźnień powstałych z uwagi na długotrwały proces zmiany beneficjenta w PI 5b. W związku z ostatecznym przejściem umowy i dokumentacji technicznej przez PGW Wody Polskie i rozpoczęciem realizacji projektu, zmniejszyło się ryzyko nieosiągnięcia celów w zakresie małej retencji.

- Wysokim wynikiem pod względem rzeczowym wyróżniają się OP IX (w obszarze EFS) oraz OP II i VI (w obszarze EFRR).
- Specyfika jak i problemy występujące w projektach wdrażanych w OP VIII uzasadniają niższy stopień płatności w stosunku do pozostałych osi w ramach EFS. Na uwagę zasługuje korzystna relacja efektów rzeczowych do wyniku finansowego w PI 9iv.

IZ wzorem lat poprzednich, realizację wskaźników EFS i EFRR raportuje z wniosków o płatności pośrednie i końcowe. Wartości wskaźników rzeczowych pochodzą z wniosków o płatność wprowadzonych do SL2014 i zatwierdzonych przez IZ/IP do 31.12.2021 r. Przyjęte podejście zapewnia spójność pomiędzy danymi ujętymi w tabelach sprawozdania.

2.3. Instrumenty finansowe

Dane finansowe dot. instrumentów finansowych zamieszczone zarówno w pkt 2.3 jak i pkt 8 przeliczono po kursie obowiązującym w sprawozdaniu czyli 1 EURO = 4,5960 PLN.

Na realizację instrumentów finansowych IZ RPO WO przeznaczyła **51,52 mln EUR** środków UE (EFRR 50,37 mln EUR; EFS 1,15 mln EUR), co stanowi **5,4%** alokacji na Program.

W celu określenia kierunków i zasad wykorzystania IF zostały opracowane Strategie inwestycyjne dla IF w zakresie EFRR i EFS. IZ podjęła decyzję o zastosowaniu procedury pozakonkursowej, w ramach której zidentyfikowano Bank Gospodarstwa Krajowego jako beneficjenta, który pełni rolę MFF. Pożyczek ostatecznym odbiorcom udzielają Pośrednicy Finansowi wybrani przez MFF.

Stan wdrażania IF:

- podpisano **5 umów** z MFF (BGK) na kwotę UE **49,5 mln EUR**;
- w ramach działania 1.1 umowa zostanie rozwiązana, a BGK zwrócił środki do IZ stwierdzając niekwalifikowalność całego portfela pożyczek zawartych w ramach innowacji;
- we **wnioskach o płatność** wykazano kwotę UE **48,2 mln EUR**, co stanowi **93,6 % alokacji** na IF;
- BGK podpisał **11 umów z PF**, a wartość środków UE wypłaconych PF wyniosła **44,3 mln EUR**;
- wybrani pośrednicy finansowi: Fundacja Rozwoju Śląska; Agencja Leasingu i Finansów S.A; Towarzystwo Inwestycji Społeczno-Ekonomicznych S.A; Konsorcjum: Fundacja Rozwoju Śląska - Lider, Centrum Rozwoju Biznesu Sp. z o.o. – Uczestnik; Polska Fundacja Przedsiębiorczości; Opolski Regionalny Fundusz Rozwoju Sp. z o.o.;
- podpisano **1 057 umów** z ostatecznymi odbiorcami na kwotę UE **43,5 mln EUR**;

- poddz. 2.2.1 – 897 umów;
 - poddz. 3.2.3 – 56 umów;
 - dz. 3.4 – 41 umów;
 - dz. 7.3 – 63 umowy.
- w ramach podpisanych umów wypłacono ostatecznym odbiorcom ponad **43,5 mln EUR** środków UE, co stanowi ponad 98% środków wypłaconych PF oraz 84,5% łącznej alokacji na IF.

Szczegółowe informacje nt. stanu wdrażania instrumentów finansowych znajdują się w *Załączniku III*.

3. WDRAŻANIE OSI PRIORYTETOWEJ

3.1 Przegląd wdrażania

NR IDENT.	OŚ PRIORYTETOWA	KLUCZOWE INFORMACJE NA TEMAT WDRAŻANIA OSI PRIORYTETOWEJ W ODNIESIENIU DO KLUCZOWYCH ZMIAN, ZNACZĄCYCH PROBLEMÓW I DZIAŁAŃ PODJĘTYCH W CELU ROZWIĄZANIA TYCH PROBLEMÓW
	<p>OP I <i>INNOWACJE W GOSPODARCE</i></p>	<p>POSTĘP FINANSOWY</p> <ul style="list-style-type: none"> ➤ złożono 178 wniosków na 209,8 mln EUR, w tym UE 121,2 mln EUR w 2021: nie złożono wniosków o dofinansowanie ➤ zatwierdzono 102 wnioski na 133,5 mln EUR, w tym UE 76,7 mln EUR w 2021: 1 wniosek na kwotę 0,2 mln EUR, w tym UE 0,2 mln EUR ➤ podpisano 90 umów na 95,7 mln EUR, w tym UE 53,5 mln EUR; poziom kontraktacji w ramach OP – 104% w 2021: nie podpisano umów o dofinansowanie ➤ zatwierdzono wnioski o płatność na kwotę 68,1 mln EUR, w tym UE 33,4 mln EUR, tj. 64,9% alokacji na OP w 2021: wnioski o płatność na kwotę 9,3 mln EUR, w tym UE 4,5 mln EUR ➤ narastająco (z uwzględnieniem RZW) kwota wnioskowana w deklaracjach zatwierdzonych przez IC dot. wydatków rozliczonych do końca 2021 r. wyniosła 46,9 mln EUR, co stanowi 82,9% alokacji OP w tym kwota wnioskowana dot. wydatków rozliczonych w 2021 r. wyniosła 8,3 mln EUR. <p>POSTĘP RZECZOWY</p> <ul style="list-style-type: none"> ➤ Postęp rzeczowy przedstawiony został w tabelach 1, 3A, 3B, 5 ➤ W ramach działania 1.1 umowa IF zostanie rozwiązana, a BGK zwrócił środki do IZ stwierdzając niekwalifikowalność całego portfela pożyczek zawartych w ramach innowacji. Wartości docelowe zostaną odpowiednio zmienione przy renegotjacji Programu ➤ Realizacja pozostałych wskaźników nie jest zagrożona.
	<p>OP II <i>KONKURENCYJNA GOSPODARKA</i></p>	<p>POSTĘP FINANSOWY</p> <ul style="list-style-type: none"> ➤ złożono 889 wniosków na 200,4 mln EUR, w tym UE 116,8 mln EUR w 2021: 163 wnioski na kwotę 14,7 mln EUR, w tym UE 8,8 mln EUR

NR IDENT.	OŚ PRIORYTETOWA	KLUCZOWE INFORMACJE NA TEMAT WDRAŻANIA OSI PRIORYTETOWEJ W ODNIESIENIU DO KLUCZOWYCH ZMIAN, ZNACZĄCYCH PROBLEMÓW I DZIAŁAŃ PODJĘTYCH W CELU ROZWIĄZANIA TYCH PROBLEMÓW
		<ul style="list-style-type: none"> ➤ zatwierdzono 391 wniosków na 123,4 mln EUR, w tym UE 71,9 mln EUR w 2021: 30 wniosków na kwotę 3,6 mln EUR, w tym UE 2 mln EUR ➤ podpisano 345 umów na kwotę 126,4 mln EUR, w tym UE 86,8 mln EUR; poziom kontraktacji w ramach OP - 98,2% w 2021: 41 umów na kwotę 5,9 mln EUR, w tym UE 3,2 mln EUR ➤ zatwierdzono wnioski o płatność na kwotę 113,7 mln EUR, w tym UE 79 mln EUR, tj. 89,4% alokacji na OP w 2021: wnioski o płatność na kwotę 19,2 mln EUR, w tym UE 15,7 mln EUR ➤ narastająco (z uwzględnieniem RZW) kwota wnioskowana w deklaracjach zatwierdzonych przez IC dot. wydatków rozliczonych do końca 2021 r. wyniosła 65,8 mln EUR, co stanowi 71,3% alokacji OP w tym kwota wnioskowana dot. wydatków rozliczonych w 2021 r. wyniosła 14,2 mln EUR. <p>POSTĘP RZECZOWY</p> <ul style="list-style-type: none"> ➤ Postęp rzeczowy przedstawiony został w tabelach 1, 3A, 3B, 5 ➤ Realizacja wskaźników nie jest zagrożona.
	<p>OP III GOSPODARKA NISKOEMISYJNA</p>	<p>POSTĘP FINANSOWY</p> <ul style="list-style-type: none"> ➤ złożono 209 wniosków na 218,9 mln EUR, w tym UE 145,6 mln EUR w 2021: nie złożono wniosków o dofinansowanie ➤ zatwierdzono 148 wniosków na 184,6 mln EUR, w tym UE 124,9 mln EUR w 2021: 11 wniosków na 4 mln EUR, w tym UE 2,3 mln EUR ➤ podpisano 140 umów na 187,1 mln EUR, w tym UE 122,5 mln EUR; poziom kontraktacji w ramach OP – 100,4% w 2021: 28 umów na kwotę 7,7 mln EUR, w tym UE 3,8 mln EUR ➤ zatwierdzono wnioski o płatność na 149,2 mln EUR, w tym UE 97,1 mln EUR, tj. 79,6% alokacji na OP w 2021: wnioski o płatność na kwotę 29,8 mln EUR, w tym UE 16,3 mln EUR ➤ narastająco (z uwzględnieniem RZW) kwota wnioskowana w deklaracjach zatwierdzonych przez IC dot. wydatków rozliczonych do końca 2021 r. wyniosła 107 mln EUR, co stanowi 84,7% alokacji OP w tym kwota wnioskowana dot. wydatków rozliczonych w 2021 r. wyniosła 36,5 mln EUR. <p>POSTĘP RZECZOWY</p> <ul style="list-style-type: none"> ➤ Postęp rzeczowy przedstawiony został w tabelach 1, 3A, 3B, 5 ➤ Niski poziom realizacji wskaźników CO32 i CO34 wynika ze specyfiki czasu

NR IDENT.	OŚ PRIORYTETOWA	KLUCZOWE INFORMACJE NA TEMAT WDRAŻANIA OSI PRIORYTETOWEJ W ODNIESIENIU DO KLUCZOWYCH ZMIAN, ZNACZĄCYCH PROBLEMÓW I DZIAŁAŃ PODJĘTYCH W CELU ROZWIĄZANIA TYCH PROBLEMÓW
		osiągnięcia wskaźników, tj. rok po zakończeniu realizacji projektów ➤ Realizacja wskaźników nie jest zagrożona.
	OP IV <i>ZAPOBIEGANIE ZAGROŻENIOM</i>	<p>POSTĘP FINANSOWY</p> <ul style="list-style-type: none"> ➤ złożono 7 wniosków na kwotę 28,9 mln EUR, w tym UE 20,9 mln EUR; w 2021: 1 wniosek na 0,9 mln EUR, w tym UE 0,8 mln EUR ➤ zatwierdzono 6 wniosków na kwotę 28,7 mln EUR, w tym UE 20,7 mln EUR w 2021: 1 wniosek na 0,9 mln EUR, w tym UE 0,8 mln EUR ➤ podpisano 6 umów na kwotę 23,4 mln EUR, w tym UE 16,9 mln EUR; poziom kontraktacji w ramach OP – 98,5% w 2021: 1 umowa na 0,9 mln EUR, w tym UE 0,8 mln EUR ➤ zatwierdzono wnioski o płatność na kwotę 5,4 mln EUR, w tym UE 4,4 mln EUR, tj. 25,5% alokacji na OP w 2021: wnioski o płatność na kwotę 2,9 mln EUR, w tym UE 2,6 mln EUR ➤ narastająco (z uwzględnieniem RZW) kwota wnioskowana w deklaracjach zatwierdzonych przez IC dot. wydatków rozliczonych do końca 2021 r. wyniosła 3,5 mln EUR, co stanowi 20% alokacji OP w tym kwota wnioskowana dot. wydatków rozliczonych w 2021 r. wyniosła 1,2 mln EUR. <p>POSTĘP RZECZOWY</p> <ul style="list-style-type: none"> ➤ Postęp rzeczowy przedstawiony został w tabelach 3A oraz 5 ➤ Zerowy poziom realizacji wskaźników: CO20, 5bP1 oraz 5bP2 wnika z faktu, iż projekt dot. małej retencji jest w trakcie realizacji, a rezultaty zostaną osiągnięte po zakończeniu realizacji projektu, które planowane jest w I połowie 2023 r. Realizacja zadania w tym zakresie przebiega zgodnie z planem, zatem nie przewiduje się nieosiągnięcia celów w tym obszarze.
	OP V <i>OCHRONA ŚRODOWISKA, DZIEDZICTWA KULTUROWEGO I NATURALNEGO</i>	<p>POSTĘP FINANSOWY</p> <ul style="list-style-type: none"> ➤ złożono 326 wniosków na 176,6 mln EUR, w tym UE 116,4 mln EUR w 2021: nie złożono wniosków o dofinansowanie ➤ zatwierdzono 239 wniosków na 130,2 mln EUR, w tym UE 85,8 mln EUR w 2021: 52 wnioski na 17,3 mln EUR, w tym UE 9,5 mln EUR ➤ podpisano 229 umów na kwotę 127,9 mln EUR, w tym UE 82,7 mln EUR; poziom kontraktacji w ramach OP – 100,2% w 2021: 54 umowy na kwotę 20,3 mln EUR, w tym UE 11,3 mln EUR ➤ zatwierdzono wnioski o płatność na kwotę 63,6 mln EUR, w tym UE 41,5 mln EUR, tj. 50,3% alokacji na OP w 2021: wnioski o płatność na kwotę 11 mln EUR, w tym UE 6,8 mln EUR

NR IDENT.	OŚ PRIORYTETOWA	KLUCZOWE INFORMACJE NA TEMAT WDRAŻANIA OSI PRIORYTETOWEJ W ODNIESIENIU DO KLUCZOWYCH ZMIAN, ZNACZĄCYCH PROBLEMÓW I DZIAŁAŃ PODJĘTYCH W CELU ROZWIĄZANIA TYCH PROBLEMÓW
		<p>➤ narastająco (z uwzględnieniem RZW) kwota wnioskowana w deklaracjach zatwierdzonych przez IC dot. wydatków rozliczonych do końca 2021 r. wyniosła 49,6 mln EUR, co stanowi 56,5% alokacji OP</p> <p>w tym kwota wnioskowana dot. wydatków rozliczonych w 2021 r. wyniosła 10,3 mln EUR.</p> <p>POSTĘP RZECZOWY</p> <p>➤ Postęp rzeczowy przedstawiony został w tabelach 1, 3A, 3B, 5</p> <p>➤ Realizacja wskaźników nie jest zagrożona.</p>
	<p>OP VI <i>ZRÓWNOWAŻONY TRANSPORT NA RZECZ MOBILNOŚCI MIESZKAŃCÓW</i></p>	<p>POSTĘP FINANSOWY</p> <p>➤ złożono 70 wniosków na 280,7 mln EUR, w tym UE 214,5 mln EUR w 2021: nie złożono wniosków o dofinansowanie</p> <p>➤ zatwierdzono 68 wniosków na 279,6 mln EUR, w tym UE 203,5 mln EUR w 2021: 4 wnioski na 15 mln EUR, w tym UE 0,6 mln EUR</p> <p>➤ podpisano 67 umów na kwotę 252,7 mln EUR, w tym UE 187,8 mln EUR; poziom kontraktacji w ramach OP - 100%</p> <p>w 2021: 4 umowy na kwotę 14 mln EUR, w tym UE 5,7 mln EUR</p> <p>➤ zatwierdzono wnioski o płatność na kwotę 233,6 mln EUR, w tym UE 179 mln EUR, tj. 95,4% alokacji na OP</p> <p>w 2021: wnioski o płatność na kwotę 19,2 mln EUR, w tym UE 12,5 mln EUR</p> <p>➤ narastająco (z uwzględnieniem RZW) kwota wnioskowana w deklaracjach zatwierdzonych przez IC dot. wydatków rozliczonych do końca 2021 r. wyniosła 195,2 mln EUR, co stanowi 100% alokacji OP</p> <p>w tym kwota wnioskowana dot. wydatków rozliczonych w 2021 r. wyniosła 23,3 mln EUR.</p> <p>POSTĘP RZECZOWY</p> <p>➤ Postęp rzeczowy przedstawiony został w tabelach 3A oraz 5</p> <p>➤ Realizacja wskaźników nie jest zagrożona.</p>
	<p>OP VII <i>KONKURENCYJNY RYNEK PRACY</i></p>	<p>POSTĘP FINANSOWY</p> <p>➤ złożono 384 wnioski na 167,2 mln EUR, w tym UE 144,3 mln EUR w 2021: 11 wniosków na 3,5 mln EUR, w tym UE 2,9 mln EUR</p> <p>➤ zatwierdzono 216 wniosków na 97,2 mln EUR, w tym UE 82,3 mln EUR w 2021: 21 wniosków na kwotę 4,4 mln EUR, w tym UE 3,7 mln EUR</p> <p>➤ podpisano 174 umowy na kwotę 91 mln EUR, w tym UE 77,2 mln EUR; poziom kontraktacji w ramach OP – 103,8%</p> <p>w 2021: 22 umowy na kwotę 4,5 mln EUR, w tym UE 3,8 mln EUR</p> <p>➤ zatwierdzono wnioski o płatność na kwotę 73,5 mln EUR, w tym UE</p>

NR IDENT.	OŚ PRIORYTETOWA	KLUCZOWE INFORMACJE NA TEMAT WDRAŻANIA OSI PRIORYTETOWEJ W ODNIESIENIU DO KLUCZOWYCH ZMIAN, ZNACZĄCYCH PROBLEMÓW I DZIAŁAŃ PODJĘTYCH W CELU ROZWIĄZANIA TYCH PROBLEMÓW
		<p>60,5 mln EUR, tj. 81,4% alokacji na OP</p> <p>w 2021: wnioski o płatność na kwotę 15,9 mln EUR, w tym UE 12,6 mln EUR</p> <p>➤ narastająco (z uwzględnieniem RZW) kwota wnioskowana w deklaracjach zatwierdzonych przez IC dot. wydatków rozliczonych do końca 2021 r. wyniosła 62,7 mln EUR, co stanowi 81% alokacji OP</p> <p>w tym kwota wnioskowana dot. wydatków rozliczonych w 2021 r. wyniosła 23,5 mln EUR.</p> <p>POSTĘP RZECZOWY</p> <p>➤ Postęp rzeczowy przedstawiony został w tab. 2A, 2C, 4A, 4B, 5</p> <p>➤ Realizacja wskaźników nie jest zagrożona.</p>
	<p>OP VIII INTEGRACJA SPOŁECZNA</p>	<p>POSTĘP FINANSOWY</p> <p>➤ złożono 479 wniosków na 149,5 mln EUR, w tym UE 121,8 mln EUR</p> <p>w 2021: 59 wniosków na 8,3 mln EUR, w tym UE 7 mln EUR</p> <p>➤ zatwierdzono 257 wniosków na 93,5 mln EUR, w tym UE 79,2 mln EUR</p> <p>w 2021: 40 wniosków na kwotę 4,1 mln EUR, w tym UE 3,5 mln EUR</p> <p>➤ podpisano 240 umów na kwotę 98,4 mln EUR, w tym UE 83,6 mln EUR;</p> <p>poziom kontraktacji w ramach OP – 101,4%</p> <p>w 2021: 57 umów na kwotę 9,6 mln EUR, w tym UE 8,1 mln EUR</p> <p>➤ zatwierdzono wnioski o płatność na kwotę 63,8 mln EUR, w tym UE 53,1 mln EUR, tj. 64,4% alokacji na OP</p> <p>w 2021: wnioski o płatność na kwotę 23,9 mln EUR, w tym UE 19,7 mln EUR</p> <p>➤ narastająco (z uwzględnieniem RZW) kwota wnioskowana w deklaracjach zatwierdzonych przez IC dot. wydatków rozliczonych do końca 2021 r. wyniosła 54,4 mln EUR, co stanowi 66,2% alokacji OP</p> <p>w tym kwota wnioskowana dot. wydatków rozliczonych w 2021 r. wyniosła 23,5 mln EUR.</p> <p>POSTĘP RZECZOWY</p> <p>➤ Postęp rzeczowy przedstawiony został w tab. 2A, 2C, 4A, 4B, 5</p> <p>➤ Realizacja wskaźników nie jest zagrożona.</p>
	<p>OP IX WYSOKA JAKOŚĆ EDUKACJI</p>	<p>POSTĘP FINANSOWY</p> <p>➤ złożono 496 wniosków na 130,1 mln EUR, w tym UE 108,8 mln EUR</p> <p>w 2021: 2 wnioski na 2,5 mln EUR, w tym UE 2,1 mln EUR</p> <p>➤ zatwierdzono 245 wniosków na 74,6 mln EUR, w tym UE 62,9 mln EUR</p> <p>w 2021: 2 wnioski na 2,5 mln EUR, w tym UE 2,1 mln EUR</p> <p>➤ podpisano 238 umów na kwotę 75,5 mln EUR, w tym UE 64,1 mln EUR;</p>

NR IDENT.	OŚ PRIORYTETOWA	KLUCZOWE INFORMACJE NA TEMAT WDRAŻANIA OSI PRIORYTETOWEJ W ODNIESIENIU DO KLUCZOWYCH ZMIAN, ZNACZĄCYCH PROBLEMÓW I DZIAŁAŃ PODJĘTYCH W CELU ROZWIĄZANIA TYCH PROBLEMÓW
		<p>poziom kontraktacji w ramach OP – 100,3% w 2021: 6 umów na kwotę 2,8 mln EUR, w tym UE 2,4 mln EUR</p> <ul style="list-style-type: none"> ➤ zatwierdzono wnioski o płatność na kwotę 53 mln EUR, w tym UE 44,7 mln EUR, tj. 69,9% alokacji na OP w 2021: wnioski o płatność na kwotę 16,2 mln EUR, w tym UE 13,9 mln EUR ➤ narastająco (z uwzględnieniem RZW) kwota wnioskowana w deklaracjach zatwierdzonych przez IC dot. wydatków rozliczonych do końca 2021 r. wyniosła 45,9 mln EUR, co stanowi 69,5% alokacji OP w tym kwota wnioskowana dot. wydatków rozliczonych w 2021 r. wyniosła 15,1 mln EUR. <p>POSTĘP RZECZOWY</p> <ul style="list-style-type: none"> ➤ Postęp rzeczowy przedstawiony został w tab. 2A, 2C, 4A, 4B, 5 ➤ Realizacja wskaźników nie jest zagrożona.
	<p>OP X <i>INWESTYCJE W INFRASTRUKTURĘ SPOŁECZNĄ</i></p>	<p>POSTĘP FINANSOWY</p> <ul style="list-style-type: none"> ➤ złożono 279 wniosków na 434,2 mln EUR, w tym UE 134,1 mln EUR w 2021: 23 wnioski na 6,4 mln EUR, w tym UE 2,7 mln EUR ➤ zatwierdzono 203 wnioski na 178,5 mln EUR, w tym UE 101,5 mln EUR w 2021: 25 wniosków na kwotę 11,8 mln EUR, w tym UE 5,4 mln EUR ➤ podpisano 163 umowy na 170,3 mln EUR, w tym UE 99 mln EUR; poziom kontraktacji w ramach OP – 95,9% w 2021: 14 umów na 11,8 mln EUR, w tym UE 7,1 mln EUR ➤ zatwierdzono wnioski o płatność na kwotę 135 mln EUR, w tym UE 75,6 mln EUR, tj. 73,2% alokacji na OP w 2021: wnioski o płatność na kwotę 20,6 mln EUR, w tym UE 12,8 mln EUR ➤ narastająco (z uwzględnieniem RZW) kwota wnioskowana w deklaracjach zatwierdzonych przez IC dot. wydatków rozliczonych do końca 2021 r. wyniosła 101,3 mln EUR, co stanowi 97,9% alokacji OP w tym kwota wnioskowana dot. wydatków rozliczonych w 2021 r. wyniosła 18,3 mln EUR. <p>POSTĘP RZECZOWY</p> <ul style="list-style-type: none"> ➤ Postęp rzeczowy przedstawiony został w tabelach 3A oraz 5 ➤ Realizacja wskaźników nie jest zagrożona ➤ Niektóre wskaźniki dot. COVID-19 są znacznie przekroczone w związku ze zmianą zakresu realizowanych działań w stosunku do pierwotnych założeń.

NR IDENT.	OŚ PRIORYTETOWA	KLUCZOWE INFORMACJE NA TEMAT WDRAŻANIA OSI PRIORYTETOWEJ W ODNIESIENIU DO KLUCZOWYCH ZMIAN, ZNACZĄCYCH PROBLEMÓW I DZIAŁAŃ PODJĘTYCH W CELU ROZWIĄZANIA TYCH PROBLEMÓW
	<p>OP XI POMOC TECHNICZNA</p>	<p>POSTĘP FINANSOWY</p> <ul style="list-style-type: none"> ➤ złożono 24 Roczne Plany Działań Pomocy Technicznej na kwotę 44,1 mln EUR, w tym UE 37,5 mln EUR w 2021: 3 RPDPT na kwotę 6,2 mln EUR, w tym UE 5,3 mln EUR ➤ zatwierdzono 24 RPDPT na kwotę 44,1 mln EUR, w tym UE 37,5 mln EUR w 2021: 3 RPDPT na kwotę 6,2 mln EUR, w tym UE 5,3 mln EUR ➤ podjęto 24 decyzje o dofinansowanie RPDPT na kwotę 43 mln EUR, w tym UE 36,6 mln EUR; poziom kontraktacji w ramach OP – 97,3% w 2021: 3 decyzje o dofinansowanie RPDPT na kwotę 6,2 mln EUR, w tym UE 5,3 mln EUR ➤ zatwierdzono wnioski o płatność na kwotę 34,7 mln EUR, w tym UE 29,5 mln EUR, tj. 78,4% alokacji na OP w 2021: wnioski o płatność na kwotę 6,7 mln EUR, w tym UE 5,7 mln EUR ➤ narastająco (z uwzględnieniem RZW) kwota wnioskowana w deklaracjach zatwierdzonych przez IC dot. wydatków rozliczonych do końca 2021 r. wyniosła 30,9 mln EUR, co stanowi 76,6% alokacji OP w tym kwota wnioskowana dot. wydatków rozliczonych w 2021 r. wyniosła 6,7 mln EUR. <p>POSTĘP RZECZOWY</p> <ul style="list-style-type: none"> ➤ Postęp rzeczowy przedstawiony został w tabelach 2C i 4B ➤ Postęp wdrażania Osi priorytetowej jest na właściwym poziomie, wszystkie wskaźniki są realizowane.
	<p>OP XII WSPARCIE W RAMACH REACT- EU W WOJEWÓDZTWIE OPOLSKIM</p>	<p>POSTĘP FINANSOWY</p> <ul style="list-style-type: none"> ➤ do końca okresu sprawozdawczego nie przeprowadzono naborów wniosków w ramach OP XII.
	<p>OP XIII POMOC TECHNICZNA REACT-EU</p>	<p>POSTĘP FINANSOWY</p> <ul style="list-style-type: none"> ➤ do końca okresu sprawozdawczego nie złożono wniosków w ramach OP XIII.

Źródło: Opracowanie IZ RPO WO 2014-2020 na podstawie LSI SYZYF RPO WO 2014-2020 oraz SL2014.

3.2 Wspólne wskaźniki i wskaźniki specyficzne dla programu

Dane na temat wspólnych i specyficznych wskaźników dla Programu przedstawiono w Tabelach 1-4 w *Załączniku I* do niniejszego Sprawozdania.

3.3. Cele pośrednie i końcowe określone w ramach

Informacje na temat celów pośrednich i końcowych określonych w ramach wykonania znajdują się w Tabeli 5 w *Załączniku I* do niniejszego Sprawozdania.

3.4. Dane finansowe

Informacje finansowe na poziomie osi priorytetowej i Programu znajdują się w Tabeli 6 w *Załączniku I* do niniejszego Sprawozdania.

Kumulatywny podział danych finansowych według kombinacji kategorii interwencji dla EFRR i EFS przedstawiono w Tabeli 7 w *Załączniku I* do niniejszego Sprawozdania.

Informacja nt. wykorzystania finansowania krzyżowego przedstawiona jest w Tabeli 8 w *Załączniku I* do niniejszego Sprawozdania.

Tabela 9 *Koszt operacji realizowanych poza obszarem objętym programem (EFRR i Fundusz Spójności w ramach celu „Inwestycje na rzecz wzrostu gospodarczego i zatrudnienia”)*, Tabela 10 *Wydatki poniesione poza obszarem objętym programem (EFS)* oraz Tabela 11 *Alokacja zasobów między ludźmi młodymi spoza kwalifikujących się regionów na poziomie NUTS 2 w ramach Inicjatywy na rzecz zatrudnienia ludzi młodych (art. 16 rozporządzenia (UE) nr 1304/2013)* nie ma zastosowania w ramach RPO WO 2014-2020.

4. PODSUMOWANIE PRZEPROWADZONYCH EWALUACJI

Informacja dotycząca realizowanych badań ewaluacyjnych w 2021 roku

W 2021 roku zrealizowano następujące badania i ewaluacje w ramach Pomocy Technicznej RPO WO 2014-2020:

a) Zastosowanie instrumentów finansowych w województwie opolskim w ramach funduszy unijnych do 2027 roku

Celem analizy była weryfikacja projektu programu *Fundusze Europejskie dla Opolskiego 2021-2027* (FEO 2021-2027) pod kątem możliwości i racjonalności zastosowania instrumentów finansowych w poszczególnych obszarach wsparcia. Wyniki analizy zostały wykorzystane w trakcie prac nad ww. dokumentem, a w przyszłości będą podstawą przy opracowaniu strategii inwestycyjnej dla instrumentów finansowych w FEO 2021-2027.

Okres realizacji: V - VIII.2021 r.

W ramach analizy poddano badaniu dwa główne obszary pod kątem potrzeb inwestycyjnych i finansowych oraz występowania luki finansowej (*przedsiębiorczość i pozostałe*). Przyjęty okres analizy obejmował lata 2021-2029.

Główne wnioski:

- 1. Przedsiębiorczość** – obszar obejmujący 11 podobszarów dot.: wsparcia prac i infrastruktury B+R; budowania potencjału i usług świadczonych przez IOB; wsparcia klastrów; tworzenia terenów inwestycyjnych; wdrażania TIK w przedsiębiorstwach; wsparcia dla nowo powstałych firm, czy też wsparcia konkurencyjności MŚP.

Łączne potrzeby finansowe wyniosły ponad **7 mld zł**, w tym 5,4 mld zł dla działań wspierających konkurencyjność MŚP. Luka finansowa występuje prawie we wszystkich podobszarach, poza

budową potencjału IOB oraz przygotowaniem terenów inwestycyjnych. Jej wartość została oszacowana na ponad **1,3 mld** zł, z czego 1,1 mld zł dotyczy konkurencyjności MŚP.

Zastosowanie IF (pożyczek z możliwością umorzenia części kapitału) uzasadnione jest w dwóch podobszarach, tj. wsparciu dla nowo powstałych firm oraz wsparciu konkurencyjności MŚP.

W pozostałych podobszarach rekomendowane jest zastosowanie instrumentów bezzwrotnych (dotacji).

- 2. Pozostałe** – obszar obejmujący 13 podobszarów, m.in.: efektywność energetyczną; odnawialne źródła energii; rozwiązania w zakresie rewitalizacji; gospodarki wodno-ściekowej; sieci ciepłowniczych czy też projektów miejskich dot. kultury i turystyki.

Łączne potrzeby finansowe w tym obszarze zostały oszacowane na poziomie **17,8 mld** zł. Luka finansowa występuje w niektórych podobszarach, tj.: efektywności energetycznej w mieszkalnictwie i przedsiębiorstwach, OZE, ekoinnowacjach w przedsiębiorstwach oraz rewitalizacji (dla projektów realizowanych na terenach prywatnych). Jej wartość wynosi niemal 694 mln zł.

IF rekomenduje się zastosować w ww. podobszarach (prócz rewitalizacji), w formie pożyczki z możliwością umorzenia części kapitału. W pozostałych podobszarach rekomendowane jest zastosowanie instrumentów bezzwrotnych (dotacji).

b) *Efekty wsparcia konkurencyjności, innowacyjności i internacjonalizacji MSP oraz rozwój potencjału jednostek naukowo-badawczych w województwie opolskim w perspektywie 2014-2020*

Cel ewaluacji: analiza i ocena wsparcia świadczonego dla MŚP z województwa opolskiego w ramach RPO WO 2014-2020 (Działania 1.1, 2.1, 2.3, 2.4) oraz diagnoza w obszarze innowacyjności przedsiębiorstw w regionie. Oceniono także potencjał B+R w regionie, potencjał opolskich IOB, współpracę gospodarczą przedsiębiorstw z Opolszczyzny w wymiarze krajowym i międzynarodowym, jak również sytuację przedsiębiorstw zw. ze światową pandemią Covid-19.

Ewaluację zrealizowano w partnerstwie przez UMWO i OCRG (na bazie Porozumienia nr 1 z 5 maja 2020 roku o współpracy), tym samym nastąpiła zarówno partycypacja w kosztach zamówienia, jak i w realizowanych zadaniach.

Okres realizacji: I - XI.2021 r.

Główne wnioski i rekomendacje: w ramach raportu końcowego wypracowano trzy tabele rekomendacji, na potrzeby:

- 1. IZ RPO WO 2014-2020**, które odnoszą się do perspektywy 2021-2027 i zawierają m.in. propozycje kontynuacji bądź modyfikacji sposobu świadczenia interwencji w taki sposób, aby wspierać:
 - inteligentne specjalizacje regionu
 - współpracę jednostek sektora B+R z otoczeniem społeczno-gospodarczym
 - innowacje oparte na działalności B+R
 - przedsiębiorstwa młode i mikroprzedsiębiorstwa
 - dostosowanie działań IOB do potrzeb przedsiębiorstw i ich dalsza profesjonalizacja
 - projekty uwzględniające zastosowanie rozwiązań ekologicznych
 - rozwiązania TIK w przedsiębiorstwach

- działania związane z internacjonalizacją działalności
 - wykorzystanie rozwiązań cyfrowych w procesach produkcji
 - przedsiębiorstwa w zakresie podnoszenia kompetencji promocyjno-marketingowych;
- 2. Opolskiego Centrum Rozwoju Gospodarki** – odnoszące się do sposobu kształtowania regionalnej polityki rozwoju innowacji w perspektywie 2020+, w tym do:
- realizacji wsparcia mentoringowego i brokeringowego w kierunku działalności innowacyjnej
 - sieciowania firm z poszczególnych obszarów inteligentnej specjalizacji regionu
 - nawiązania współpracy z wojewódzkim ośrodkiem doradztwa rolniczego
 - przeprowadzenia aktualizacji w obszarze inteligentnych specjalizacji regionu;
- 3. Samorządu województwa, Wojewódzkiego Urzędu Pracy w Opolu i Powiatowych urzędów pracy**, które dotyczą działań regionalnych możliwych do realizacji, a minimalizujących skutki wynikające z pandemii COVID-19 w obszarze przedsiębiorczości/innowacyjności województwa opolskiego. Wśród przedmiotowych rozwiązań dominują zalecenia koncentrujące się na uruchomieniu regionalnego wsparcia (finansowego i doradczego / szkoleniowego) dla firm objętych lockdownem gospodarczym, jak i podmiotów powiązanych z nimi sektorowo.

c) Efekty wsparcia w zakresie przygotowania terenów inwestycyjnych w województwie opolskim.

Cel badania: ocena wpływu interwencji w zakresie przygotowania terenów inwestycyjnych na sytuację społeczno-gospodarczą, w tym rozwój MŚP, w województwie opolskim.

W 2021 r. odebrano I etap ewaluacji zw. z przygotowaniem Informacji metodologicznej. Raport końcowy odebrany zostanie w II kwartale 2022 r.

Dodatkowo w 2021 r. uruchomiono zamówienia publiczne na realizację poniższych badań ewaluacyjnych, których wyniki dostępne będą w kolejnym okresie sprawozdawczym:

- *Ocena efektów wsparcia i diagnoza potrzeb w zakresie rozwoju usług i infrastruktury ochrony zdrowia i reintegracji społeczno-zawodowej mieszkańców województwa opolskiego*
- *Działania wspierające gospodarkę niskoemisyjną i poprawę jakości powietrza w województwie opolskim w ramach Osi Priorytetowej III i V RPO WO 2014-2020*
- *Ocena wsparcia w zakresie edukacji w ramach RPO WO 2014-2020 oraz analiza aspiracji edukacyjno-zawodowych uczniów szkół ponadpodstawowych i osób dorosłych.*

5. INFORMACJE NA TEMAT WDRAŻANIA INICJATYWY NA RZECZ ZATRUDNIENIA LUDZI MŁODYCH, W STOSOWNYCH PRZYPADKACH

Punkt ten nie ma zastosowania w odniesieniu do RPO WO 2014-2020.

6. KWESTIE MAJĄCE WPŁYW NA WYKONANIE PROGRAMU I PODJĘTE DZIAŁANIA

6.1. Kwestie mające wpływ na wykonanie Programu i podjęte działania

Kontrole/audyty

W roku sprawozdawczym w ramach RPO WO 2014-2020 IZ:

- przeprowadziła 4 kontrole systemowe w następujących IP:
 - ZIT-SAO – nie stwierdzono nieprawidłowości

- WUP – 31.12.2021 r. czynności kontrolne w trakcie
- OCRG - (kontrola doraźna i planowa); w wyniku pierwszej IZ stwierdziła nieprawidłowości systemowe, informacja pokontrolna z kontroli planowej, na dzień 31.12.2021 r. w trakcie opracowywania.
- w wyniku przeprowadzonych kontroli krzyżowych nie stwierdziła przypadków podwójnego finansowania i innych nieprawidłowości.
- przeprowadziła na miejscu realizacji 18 kontroli projektu w ramach OP II, III, V, VI, VII, VIII, X, oraz 2 kontrole trwałości (OP VI).

IP WUP i OCRG przeprowadziły 46 kontroli projektów, w tym 9 wizyt monitoringowych oraz 4 kontrole trwałości.

W ramach kontroli IF IP (OCRG i WUP) przeprowadziły na miejscu realizacji 5 kontroli (w ramach OP I, II, III) i 1 wizytę monitoringową u ostatecznych odbiorców.

Jednocześnie zostały podjęte działania kontrolne przez następujące instytucje:

- 33 audyty operacji projektów IA oraz Sprawozdanie z audytu systemu zarządzania i kontroli RPO WO 2014-2020
- 1 kontrola NIK w zakresie przygotowania FEO 2021-2027
- 1 kontrola Regionalnej Izby Obrachunkowej
- 1 kontrola Opolskiego Urzędu Wojewódzkiego oraz Ministerstwa Funduszy i Polityki Regionalnej w celu potwierdzenia spełnienia kryteriów desygnacji na rok obrachunkowy 2020/2021 w części dotyczącej RPO WO 2014-2020
- Rozpoczęta w 2019 r. Misja audytowa KE nadal w toku: IZ RPO WO 2014-2020 poinformowała KE o zakończeniu weryfikacji ex-post pożyczek udzielonych w ramach IF (zalecenie nr 01.01). Wyniki weryfikacji przekazane zostały IA na potrzeby realizacji zalecenia 01.02 dotyczącego przeglądu adekwatności środków zapobiegawczych i naprawczych w celu zapewnienia skutecznego funkcjonowania systemu zarządzania i kontroli, tym samym IZ RPO WO 2014-2020 zgłosiła swoją gotowość do poddania się audytowi IA na potrzeby realizacji ww. zalecenia. IZ oczekuje na stanowisko KE w zakresie wdrożonych przez IZ/IP rekomendacji.

Nieprawidłowości

W 2021 roku wykryto 59 nieprawidłowości o łącznej wartości współfinansowania UE – 4,6 mln EUR. Nieprawidłowości dotyczyły naruszeń PZP, naruszeń zasady konkurencyjności oraz stwierdzenia wydatków niekwalifikowalnych. Za pośrednictwem systemu IMS do MF przekazano 20 zgłoszeń dot. nieprawidłowości, w których wkład UE wynosił 12,1 mln EUR.

W roku 2021 nie stwierdzono nadużyć finansowych.

Ponadto wartość kwot odzyskanych w danym okresie sprawozdawczym wyniosła 312,9 tys. EUR.

Środki te zostaną przeznaczone na dofinansowanie innych projektów. Wartość kwot pozostałych do odzyskania wynosi 3,6 mln EUR.

Zmiany terminów zakończenia realizacji projektów

W 2021 r. beneficjenci wnioskowali o akceptację zmian terminów zakończeń projektów, a tym samym przesunięcia terminów składania wniosków o płatność, co mogło zakłócać realizację zadań w postaci osiągnięcia wskaźników postępu rzeczowego. Był to głównie efekt ogłoszenia stanu epidemii i związanych z nim ograniczeń. IP (OCRG) 14.06.2021 r. wysłała do Beneficjentów

korrespondencję w sprawie przyjęcia stanowiska w zakresie określenia maksymalnego terminu rzeczowego zakończenia realizacji projektów wdrażanych w ramach RPO WO 2014-2020.

Rozwiązywanie umów o dofinansowanie projektów

W 2021 r. rozwiązano łącznie 20 umów na kwotę dofinansowania UE 1,8 mln EUR, z czego 15 umów na łączną kwotę dofinansowania UE 873 tys. EUR stanowią umowy z OP 2 (w tym 7 umów z obszaru wsparcia TIK w przedsiębiorstwach i 5 umów z obszaru współpracy gospodarczej i promocji). Blisko 40% uwolnionych w 2021 r. środków przeznaczono na zwiększenie dofinansowania w realizowanych projektach lub wybór nowych. Ponad 60% natomiast planuje się przesunąć na inne działania w ramach renegotjacji Programu.

Problemy dotyczące instrumentów finansowych

W ramach dz. 7.3 występowało bardzo małe zainteresowanie ze strony Ostatecznych Odbiorców pożyczkami na zakładanie działalności gospodarczej. Ponadto w III kwartale 2021 r. sfinalizowany został proces aneksowania umowy o finansowanie w zakresie wystąpienia ryzyka wystąpienia ujemnych stóp procentowych.

W ramach działania 1.1 zostanie rozwiązana umowa, a BGK zwrócił środki do IZ stwierdzając niekwalifikowalność całego portfela pożyczek zawartych w ramach innowacji.

Brak możliwości certyfikacji wydatków dotyczących IF

W wyniku Audytu KE pismem o sygn. Ares (2020) 139928 z dn. 10.01.2020r. wstrzymano certyfikację wszystkich wydatków dotyczących IF.

Mając na celu pełne rozliczenie z KE projektów w zakresie instrumentów finansowych pomimo długotrwałego procesu odzyskiwania środków i braku pewności co do odzyskania pełnych kwot w związku z nieprawidłowościami powstałymi w następstwie nadużyć finansowych, których dopuścił się jeden z Pośredników Finansowych, podjęto działania zmierzające do zastosowania mechanizmu nadkontraktacji w ramach poddziałania 2.1.1. (aneks w tym zakresie został podpisany 25.05.2021 r.).

W oparciu o wypracowaną metodykę doboru próby dokumentów do szczegółowej weryfikacji Dział Instrumentów Finansowych dokonuje oceny kwalifikowalności wydatków w odniesieniu do Poddziałania 2.1.1 Nowe Produkty i usługi - pożyczka płynnościowa oraz Działania 3.4. Efektywność energetyczna w MSP (IV transza Wkładu Programu).

W oparciu o wytypowaną przez IA próbę pożyczek ex-post (102 pozycje) IP wszczęła weryfikację dokumentacji pożyczkowej. Do Beneficjenta BGK przekazana została korespondencja w przedmiocie uwag do weryfikowanych umów inwestycyjnych.

W związku ze stwierdzoną przez IP niekwalifikowalnością wydatków/pożyczek podjęto dalsze działania, w szczególności wystosowano do IZ RPO WO oraz do BGK pismo z wykazem niekwalifikowalnych pożyczek i opłat za zarządzanie.

Skorygowany i opracowano obowiązujące dokumenty, m.in. formularze nieprawidłowości, kontynuowano ustalenia z BGK w zakresie korekty sprawozdawczości kwartalnej oraz Monitorowania IF w SL2014. IP prowadziła z Beneficjentem korespondencję w przedmiocie realizowanych przez MFF czynności kontrolnych w odniesieniu do portfela pożyczek ALiF i FRW oraz wyników ww. czynności.

W związku z kwestionowaniem przez Beneficjenta stanowiska IP polegającego na stwierdzeniu braku kwalifikowalności wydatków z tytułu pożyczek objętych kontrolą ex post podjęto decyzję o powołaniu niezależnego eksperta (podpisana umowa z ekspertem w lipcu 2021r.).

Rezygnacja z realizacji części zaplanowanych zadań

Ze względu na panującą w kraju pandemię COVID-19 część zaplanowanych zadań w ramach PT RPO WO 2014-2020 nie została zrealizowana lub zrealizowana w części, takich jak np.: stacjonarne posiedzenia KM, wyjazdy służbowe i in. IZ RPO WO 2014-2020 dokonała zwiększenia projektu oraz przesunięć pomiędzy kategoriami wydatków, co miało na celu dostosowanie projektu do zmienionego zakresu i potrzeb.

6.2. Ocena postępów poczynionych w zakresie realizacji celów pośrednich

Wszystkie wskaźniki Ram Wykonania założone na rok 2018 (cele pośrednie) zostały osiągnięte już w roku 2018, w związku z czym IZ RPO WO 2014-2020 wszelkie podejmowane w 2021 r. działania skupia na realizacji celów końcowych.

7. STRESZCZENIE PODAWANE DO WIADOMOŚCI PUBLICZNEJ

*Streszczenie sprawozdania z wdrażania RPO WO 2014-2020 za rok 2019 stanowi **Załącznik II** niniejszego dokumentu.*

8. SPRAWOZDANIE Z WDRAŻANIA INSTRUMENTÓW FINANSOWYCH

Informacje nt. wsparcia instrumentów finansowych w ramach RPO WO 2014-2020 znajdują się w **Załączniku III** do niniejszego Sprawozdania.

9. DZIAŁANIA PODJĘTE W CELU SPEŁNIENIA WARUNKÓW WSTĘPNYCH

Nie dotyczy bieżącego sprawozdania.

10. POSTĘPY W PRZYGOTOWANIU I WDRAŻANIE DUŻYCH PROJEKTÓW I WSPÓLNYCH PLANÓW DZIAŁANIA

10.1. Duże projekty

W ramach RPO WO 2014-2020 nie przewiduje się finansowania wydatków związanych z realizacją dużych projektów.

10.2. Wspólne plany działania

Punkt nie ma zastosowania w odniesieniu do RPO WO 2014-2020.

CZĘŚĆ B

11. OCENA WDRAŻANIA PROGRAMU OPERACYJNEGO

11.1. Informacje zawarte w części A i realizacja celów programu

Nie dotyczy bieżącego sprawozdania.

11.2. Szczególne przedsięwzięcia mające na celu promowanie równouprawnienia płci oraz zapobieganie dyskryminacji, w tym w szczególności zapewnienie dostępności dla osób z niepełnosprawnościami, i rozwiązania wdrożone, aby zapewnić włączenie punktu widzenia płci programów operacyjnych i operacji

Nie dotyczy bieżącego sprawozdania.

11.3. Zrównoważony rozwój

Nie dotyczy bieżącego sprawozdania.

11.4. Sprawozdania dotyczące wsparcia wykorzystanego na cele dotyczące zmiany klimatu

Nie dotyczy bieżącego sprawozdania.

11.5. Rola partnerów we wdrażaniu programu

Nie dotyczy bieżącego sprawozdania.

12. OBOWIĄZKOWE INFORMACJE I OCENA ZGODNIE Z ART. 111 UST. 4 akapit pierwszy lit. a) i b) ROZPORZĄDZENIA (UE) NR 1303/2013

12.1. Postępy w realizacji planu ewaluacji oraz wykorzystanie wyników ewaluacji

Nie dotyczy bieżącego sprawozdania.

12.2. Wyniki działań informacyjnych i promocyjnych funduszy polityki spójności prowadzonych w ramach strategii komunikacji

Nie dotyczy bieżącego sprawozdania.

13. DZIAŁANIA PODJĘTE W CELU SPEŁNIENIA WARUNKÓW WSTĘPNYCH

Nie dotyczy bieżącego sprawozdania.

14. DODATKOWE INFORMACJE, KTÓRE MOŻNA DOŁĄCZYĆ, W ZALEŻNOŚCI OD TREŚCI I CELÓW PROGRAMU OPERACYJNEGO

Nie dotyczy bieżącego sprawozdania.

14.1. Postępy w realizacji zintegrowanego podejścia do rozwoju terytorialnego, w tym rozwoju regionów, które cierpią na skutek sytuacji demograficznej oraz stałych lub naturalnych niekorzystnych warunków, zintegrowanych inwestycji terytorialnych, zrównoważonego rozwoju obszarów miejskich oraz rozwoju lokalnego kierowanego przez społeczność w ramach programu operacyjnego.

Nie dotyczy bieżącego sprawozdania.

14.2. Postępy w realizacji przedsięwzięć mających na celu zwiększenie zdolności instytucji i beneficjentów w państwach członkowskich w zakresie zarządzania funduszami i korzystania z nich

Nie dotyczy bieżącego sprawozdania.

14.3. Postępy w realizacji wszelkich przedsięwzięć międzyregionalnych i transnarodowych

Nie dotyczy bieżącego sprawozdania.

14.4. W stosownych przypadkach — wkład w strategię makroregionalną i strategię morską

W ramach Regionalnego Programu Operacyjnego Województwa Opolskiego na lata 2014-2020 realizowane projekty pośrednio przyczyniają się do osiągnięcia celów Strategii UE dla Regionu Morza Bałtyckiego. Są to projekty zarówno finansowane z EFRR (**987 projektów**) jak i z EFS (**652 projekty**) na łączną wartość dofinansowania z UE **859 073 100,48 EUR**.

Cel 1 Ocalenie morza – realizowany jest w ramach projektów z PI 6b (obszar priorytetowy *Czysta woda w morzu*) oraz projekty dofinansowane w PI 6d (obszar priorytetowy *Bogata i zdrowa dzika fauna i flora*). Od początku realizacji RPO WO 2014-2020 łącznie na dofinansowanie **79** inwestycji wspierających cel 1 przeznaczono kwotę UE w wysokości **42 165 094,32 EUR**.

Cel 2 Rozwój połączeń w regionie – realizacja celu odbywa się pośrednio przy udziale projektów z zakresu rozbudowy infrastruktury drogowej i kolejowej, zakupu taboru kolejowego, rozbudowy infrastruktury niskoemisyjnego transportu publicznego. Łącznie na inwestycje wspierające obszar priorytetowy *Dobre warunki transportowe* przeznaczono **225 628 604,74 EUR** w ramach **73** realizowanych projektów.

Cel 3 Zwiększenie dobrobytu – osiągnięcie celu realizowane jest zarówno ze środków EFS jak i EFRR. Od początku realizacji Programu łącznie dofinansowano **1 487** inwestycji zwiększających dobrobyt na kwotę dofinansowania z UE **591 279 401,42 EUR**. W obszarze priorytetowym *Konkurencyjność na rynku globalnym* realizowanych jest 405 projektów m.in. z zakresu wsparcia nowych produktów i usług, wsparcia TIK, współpracy gospodarczej i promocji oraz ochrony dziedzictwa kulturowego i naturalnego. Założenia obszaru priorytetowego *Strategii Europy 2020* realizowane są w ramach 896 projektów przede wszystkim z zakresu inwestycji w infrastrukturę społeczną, konkurencyjny rynek pracy, dostępu do wysokiej jakości usług społecznych i zdrowotnych oraz rozwoju edukacji. Obszar priorytetowy *Zmiana klimatu* realizuje 186 projektów z zakresu inwestycji w efektywność energetyczną, strategię niskoemisyjną oraz zapobieganie zagrożeniom.

Cel(e), obszar(y) polityki i działanie(-a) horyzontalne, dla których program ma znaczenie:

CELE	
✓	1 - Ocalenie morza
✓	2 - Rozwój połączeń w regionie
✓	3 - Zwiększenie dobrobytu
OBSZARY POLITYKI	
✓	4.1 - Biogospodarka
✓	4.2 - Kultura
✓	4.3 - Edukacja
✓	4.4 - Energia
	4.5 - Substancje niebezpieczne
✓	4.6 - Zdrowie
✓	4.7 - Innowacje
	4.8 - Substancje biogenne
	4.9 - Bezpieczeństwo morskie i ochrona na morzu

✓	4.10 - Bezpieczeństwo
	4.11 - Czysta żegluga
	4.12 - Turystyka
✓	4.13 - Transport
DZIAŁANIA HORYZONTALNE	
	5.1 - Zdolności
✓	5.2 - Klimat
	5.3 - Sąsiedzi
	5.4 - Planowanie przestrzenne

A. Czy koordynatorzy makroregionalni (głównie Koordynatorzy Krajowi, Koordynatorzy Służby lub członkowie Tematycznej Grupy Sterującej) uczestniczą w pracach Komitetu Monitorującego Program?

Tak Nie

B. Czy w kryteriach wyboru przyznano dodatkowe punkty za szczególne środki wspierające SUE RMB?

Tak Nie

C. Czy w ramach Programu zainwestowano środki UE w SUE RMB?

Tak Nie

Przybliżona lub dokładna kwota w euro zainwestowana w **SUE RMB**:

RODZAJ FUNDUSZU	WKŁAD UE (w EUR)
EFRR (z ang. ERDF)	634 144 817,36
Fundusz Spójności (z ang. CF)	0,00
EFS (z ang. ESF)	224 928 283,12
EFROW (z ang. EAFRD)	0,00
EFMR (z ang. EMFF)	0,00
EIS	0,00
inne fundusze	0,00
nazwa innych funduszy	

W przypadku wyboru "Innych funduszy", proszę podać ich nazwę.

Nie dotyczy.

D. Proszę przedstawić otrzymane wyniki w odniesieniu do SUE RMB (nie dotyczy roku 2016)

Nie dotyczy.

E. Czy Program uwzględnia podcele/cele SUE RMB (poprzez zaplanowane działania i wskaźniki) zawarte w *Planie Działania SUE RMB*? Proszę podać działanie i wskaźnik

Realizowane w ramach Działań RPO WO 2014-2020 projekty, pośrednio przyczyniają się do osiągnięcia celów SUE RMB. Cel 1: kwota UE: 42 165 094,32 EUR. Cel 2: kwota UE: 225 628 604,74 EUR. Cel 3: kwota UE: 591 279 401,42 EUR.

14.5. W stosownych przypadkach — postępy w realizacji przedsięwzięć w dziedzinie innowacji społecznych

Nie dotyczy bieżącego sprawozdania.

14.6 Postępy we wdrażaniu działań w celu zaspokojenia szczególnych potrzeb obszarów geograficznych najbardziej dotkniętych ubóstwem lub grup docelowych najbardziej zagrożonych dyskryminacją lub wykluczeniem społecznym, zwłaszcza w odniesieniu do społeczności zmarginalizowanych i osób z niepełnosprawnościami, długotrwale bezrobotnych oraz młodych ludzi, którzy nie pracują, w tym, w stosownych przypadkach, wykorzystane środki finansowe.

Nie dotyczy bieżącego sprawozdania.

15. INFORMACJA FINANSOWA NA POZIOMIE OSI PRIORYTETOWYCH I POZIOMIE PROGRAMU

Nie dotyczy bieżącego sprawozdania.

CZĘŚĆ C

16. INTELIGENTNY, TRWAŁY WZROST GOSPODARCZY SPRZYJAJĄCY WŁĄCZENIU SPOŁECZNEMU

Nie dotyczy bieżącego sprawozdania.

17. KWESTIE MAJĄCE WPŁYW NA WYKONANIE PROGRAMU I PODJĘTE DZIAŁANIA — RAMY WYKONANIA

Nie dotyczy bieżącego sprawozdania.

18. INICJATYWA NA RZECZ ZATRUDNIENIA LUDZI MŁODYCH

Nie dotyczy bieżącego sprawozdania.

Tabela 1. Wskaźniki rezultatu dla EFRR i Funduszu Spójności (według osi priorytetowej i celu szczegółowego); ma zastosowanie także do osi priorytetowej „Pomoc techniczna”¹

PI 1a i 1b							WARTOŚĆ ROCZNA														Uwagi												
NR IDENTYFIKACYJNY	Wskaźnik	Jednostka miary	Kategoria regionu	Wartość bazowa	Rok bazowy	Wartość docelowa (2023 r.)		2014 r.		2015 r.		2016 r.		2017 r.		2018 r.		2019 r.		2020 r.		2021 r.											
						M	K	Ogółem	M	K	Ogółem	M	K	Ogółem	M	K	Ogółem	M	K	Ogółem		M	K	Ogółem	M	K	Ogółem						
1aR1	Nakłady na działalność B+R w relacji do PKB	%	slabiej rozwinięty	0,2	2012	n/d	n/d	0,52	n/d	n/d	0,34	n/d	n/d	0,32	n/d	n/d	0,36	n/d	n/d	0,46	n/d	n/d	0,63	n/d	n/d	0,54	n/d	n/d	0,55	n/d	n/d	b.d.	Dane szacunkowe za rok 2020. Dane niedostępne za rok 2021 (brak danych w GUS - dane będą dostępne w III kwartale 2023 r. - szacunkowe w I kwartale 2023 r.).
1bR1	Nakłady na B+R ponoszone przez organizacje gospodarcze	%	slabiej rozwinięty	0,16	2011	n/d	n/d	0,37	n/d	n/d	0,1	n/d	n/d	0,14	n/d	n/d	0,18	n/d	n/d	0,30	n/d	n/d	0,47	n/d	n/d	0,31	n/d	n/d	0,34	n/d	n/d	b.d.	Dane szacunkowe za rok 2020. Dane niedostępne za rok 2021 (brak danych w GUS - dane będą dostępne w III kwartale 2023 r. - szacunkowe w I kwartale 2023 r.).
1bR2	Odsetek przedsiębiorstw przemysłowych, które współpracowały w zakresie działalności innowacyjnej	%	slabiej rozwinięty	8,4	2012	n/d	n/d	10,5	n/d	n/d	7,3	n/d	n/d	7,5	n/d	n/d	6,9	n/d	n/d	6,6	n/d	n/d	6,4	n/d	n/d	6,6	n/d	n/d	6,5	n/d	n/d	b.d.	Dane za rok 2021 niedostępne (brak danych w GUS - dane będą dostępne w IV kwartale 2022 r.). Spadek wartości wskaźnika w latach 2016-2019 był związany z okresowym wahaniami, wynikającym z faktu, że dopiero po 2019 roku będzie można obserwować wpływ RPO WO 2014-2020. Z kolei wartość bazowa z roku 2012 była najwyższą w latach 2009-2019 r. W 2020 r. spadek wartości wskaźnika wynikał z ograniczeń w prowadzeniu działalności innowacyjnej ze względu na pandemię COVID-19.
PI 3a, 3b i 3c							WARTOŚĆ ROCZNA														Uwagi												
NR IDENTYFIKACYJNY	Wskaźnik	Jednostka miary	Kategoria regionu	Wartość bazowa	Rok bazowy	Wartość docelowa (2023 r.)		2014 r.		2015 r.		2016 r.		2017 r.		2018 r.		2019 r.		2020 r.		2021 r.											
						M	K	Ogółem	M	K	Ogółem	M	K	Ogółem	M	K	Ogółem	M	K	Ogółem		M	K	Ogółem	M	K	Ogółem						
3aR1	Nakłady inwestycyjne w przedsiębiorstwach w stosunku do PKB	%	slabiej rozwinięty	8,7	2011	n/d	n/d	9,03	n/d	n/d	10,63	n/d	n/d	16,14	n/d	n/d	16,95	n/d	n/d	11,92	n/d	n/d	10,36	n/d	n/d	10,69	n/d	n/d	8,3	n/d	n/d	b.d.	Dane szacunkowe za rok 2020. Dane niedostępne za rok 2021 (brak danych w GUS - dane będą dostępne w III kwartale 2023 r. - szacunkowe w I kwartale 2023 r.). Spadek wartości w stosunku do 2019 r. oraz poniżej wartości docelowej wynika z ograniczeń w nakładach inwestycyjnych w związku z pandemią COVID-19.
3bR1	Wartość eksportu w regionie	mld PLN/rok	slabiej rozwinięty	1,18	2013	n/d	n/d	2,02	n/d	n/d	1,25	n/d	n/d	1,38	n/d	n/d	1,49	n/d	n/d	1,69	n/d	n/d	1,81	n/d	n/d	1,93	n/d	n/d	1,70	n/d	n/d	3,07	Przekroczenie wartości docelowej związane jest w dużej mierze z Brexit i tym samym wliczaniu do wskaźnika wartości eksportu do Wielkiej Brytanii.
3cR1	Średni udział przedsiębiorstw innowacyjnych - w ogólnej liczbie przedsiębiorstw przemysłowych i z sektora usług	%	slabiej rozwinięty	15,05	2013	n/d	n/d	17,68	n/d	n/d	17,6	n/d	n/d	15	n/d	n/d	12,4	n/d	n/d	12,6	n/d	n/d	21,2	n/d	n/d	11,7	n/d	n/d	24,4	n/d	n/d	b.d.	Dane za rok 2021 niedostępne (brak danych w GUS - dane będą dostępne w IV kwartale 2022 r.). Duży wzrost wartości wskaźnika należy traktować jako wahanie sezonowe.

PI 4a, 4b, 4c i 4e							WARTOŚĆ ROCZNA															Uwagi											
NR IDENTYFIKACYJNY	Wskaźnik	Jednostka miary	Kategoria regionu	Wartość bazowa	Rok bazowy	Wartość docelowa (2023 r.)			2014 r.		2015 r.		2016 r.		2017 r.		2018 r.		2019 r.		2020 r.		2021 r.										
						M	K	Ogółem	M	K	Ogółem	M	K	Ogółem	M	K	Ogółem	M	K	Ogółem	M		K	Ogółem	M	K	Ogółem	M	K	Ogółem			
	Zużycie energii elektrycznej na 1 mln PLN PKB	GWh	slabiej rozwinięty	0,14	2011	n/d	n/d	0,1	n/d	n/d	0,14	n/d	n/d	0,13	n/d	n/d	0,14	n/d	n/d	0,13	n/d	n/d	0,12	n/d	n/d	0,12	n/d	n/d	b.d.	Dane szacunkowe za rok 2020. Dane niedostępne za rok 2021 (brak danych w GUS - dane będą dostępne w III kwartale 2023 r. - szacunkowe w I kwartale 2023 r.).			
4cR1	Sprzedaż energii cieplnej na cele komunalno-bytowe dla budynków mieszkalnych w przeliczeniu na	GJ/dm ³	slabiej rozwinięty	109,38	2012	n/d	n/d	99,97	n/d	n/d	95,65	n/d	n/d	98,71	n/d	n/d	106,21	n/d	n/d	106,73	n/d	n/d	b.d.	n/d	n/d	b.d.	n/d	n/d	b.d.	Dane za lata 2019-2021 niedostępne (brak danych w GUS - dotychczas nieopublikowane).			
4cR3	Sprzedaż energii cieplnej do urzędów i instytucji w przeliczeniu na jednostkę kubatury	GJ/dm ³	slabiej rozwinięty	60,5	2012	n/d	n/d	44,0	n/d	n/d	39,84	n/d	n/d	40,96	n/d	n/d	50,59	n/d	n/d	49,19	n/d	n/d	b.d.	n/d	n/d	b.d.	n/d	n/d	b.d.	Dane za lata 2019-2021 niedostępne (brak danych w GUS - dotychczas nieopublikowane).			
4eR3	Poziom emisji PM10	Mg/rok	slabiej rozwinięty	14 591	2011	n/d	n/d	12 536	n/d	n/d	b.d.	n/d	n/d	b.d.	n/d	n/d	13 055	n/d	n/d	b.d.	n/d	n/d	b.d.	n/d	n/d	b.d.	n/d	n/d	b.d.	Dane za rok 2019-2021 niedostępne. W 2019 r. przeprowadzony został monitoring jakości powietrza obejmujący m.in. emisję pyłów PM10 za rok 2018, kolejny monitoring przewidziany w 2022 roku.			
4eR2	Przewozy pasażerów komunikacją miejską w przeliczeniu na jednego mieszkańca obszarów miejskich	szt.	slabiej rozwinięty	48,32	2012	n/d	n/d	51,23	n/d	n/d	41,2	n/d	n/d	48,95	n/d	n/d	49,4	n/d	n/d	49,22	n/d	n/d	49,14	n/d	n/d	50,91	n/d	n/d	30,86	n/d	n/d	b.d.	Dane za rok 2021 niedostępne (brak danych w GUS - dane będą dostępne w IV kwartale 2021r.). Spadek w 2020 r. nastąpił z uwagi na ograniczenia w transporcie miejskim w związku z COVID-19.

PI 5b							WARTOŚĆ ROCZNA															Uwagi								
NR IDENTYFIKACYJNY	Wskaźnik	Jednostka miary	Kategoria regionu	Wartość bazowa	Rok bazowy	Wartość docelowa (2023 r.)			2014 r.		2015 r.		2016 r.		2017 r.		2018 r.		2019 r.		2020 r.		2021 r.							
						M	K	Ogółem	M	K	Ogółem	M	K	Ogółem	M	K	Ogółem	M	K	Ogółem	M		K	Ogółem	M	K	Ogółem	M	K	Ogółem
5bR1	Pojemność obiektów małej retencji wodnej	dam ³	slabiej rozwinięty	48 358	2012	n/d	n/d	54 210	n/d	n/d	48 361	n/d	n/d	48 446	n/d	n/d	48 403	n/d	n/d	48 403	n/d	n/d	48 409	n/d	n/d	58 559,60	n/d	n/d	b.d.	Dane za rok 2021 niedostępne (brak danych w GUS - dane będą dostępne w III kwartale 2022 r.).
5bR2	Liczba jednostek OSP włączonych do KSRG	szt.	slabiej rozwinięty	138	2014	n/d	n/d	157	n/d	n/d	138	n/d	n/d	151	n/d	n/d	158	n/d	n/d	162	n/d	n/d	164	n/d	n/d	170	n/d	n/d	172	Osiągnięcie od roku 2016 poziomu wartości docelowej wynika ze specyfiki włączania jednostek OSP do KSRG. Ponadto kryteria wyboru projektów w tym obszarze premiują jednostki OSP będące w KSRG, w związku z czym wpływ na wzrost wskaźnika ma raczej możliwość skorzystania z dofinansowania niż jego efekt. Również wsparcie jednostek OSP będących w KSRG zmniejsza ryzyko utraty tego statusu przez wspierane jednostki.

PI 6a, 6b, 6c, 6d i 6e							WARTOŚĆ ROCZNA															Uwagi											
NR IDENTYFIKACYJNY	Wskaźnik	Jednostka miary	Kategoria regionu	Wartość bazowa	Rok bazowy	Wartość docelowa (2023 r.)			2014 r.		2015 r.		2016 r.		2017 r.		2018 r.		2019 r.		2020 r.		2021 r.										
						M	K	Ogółem	M	K	Ogółem	M	K	Ogółem	M	K	Ogółem	M	K	Ogółem	M		K	Ogółem	M	K	Ogółem	M	K	Ogółem			
6aR1	Odpady zebrane selektywnie w relacji do ogółu odpadów	%	slabiej rozwinięty	12,9	2013	n/d	n/d	60,23	n/d	n/d	23,6	n/d	n/d	28,0	n/d	n/d	27,2	n/d	n/d	31,8	n/d	n/d	32,9	n/d	n/d	35,3	n/d	n/d	39,8	n/d	n/d	b.d.	Dane za rok 2021 niedostępne (brak danych w GUS - dane będą dostępne w IV kwartale 2022 r.).
6bR1	Odsetek ludności korzystającej z oczyszczalni ścieków	%	slabiej rozwinięty	68,7	2012	n/d	n/d	73,7	n/d	n/d	72,2	n/d	n/d	74,5	n/d	n/d	76,0	n/d	n/d	75,6	n/d	n/d	76,0	n/d	n/d	76,8	n/d	n/d	77,2	n/d	n/d	b.d.	Dane za rok 2021 niedostępne (brak danych w GUS - dane będą dostępne w III kwartale 2022 r.).
6cR1	Liczba korzystających z noclegów na 1000 mieszkańców	osoby	slabiej rozwinięty	265	2013	n/d	n/d	363	n/d	n/d	289	n/d	n/d	329	n/d	n/d	411	n/d	n/d	426	n/d	n/d	424	n/d	n/d	454	n/d	n/d	217	n/d	n/d	b.d.	Dane za rok 2021 niedostępne (brak danych w GUS - dane będą dostępne w IV kwartale 2022 r.). Spadek wartości wskaźnika w 2020 r. w związku z pandemią COVID-19 i ograniczeniami związanymi z przemieszczaniem się i turystyką.
6dR1	Liczba ustanowionych planów ochrony przyrody dla opolskich rezerwatów przyrody	szt.	slabiej rozwinięty	7	2013	n/d	n/d	36	n/d	n/d	13	n/d	n/d	13	n/d	n/d	20	n/d	n/d	26	n/d	n/d	36	n/d	n/d	36	n/d	n/d	36	n/d	n/d	36	
6eR1	Poziom emisji PM10	Mg/rok	slabiej rozwinięty	14 591	2011	n/d	n/d	12 536	n/d	n/d	b.d.	n/d	n/d	b.d.	n/d	n/d	13055	n/d	n/d	b.d.	n/d	n/d	12 920	n/d	n/d	b.d.	n/d	n/d	b.d.	n/d	n/d	b.d.	Dane za rok 2019-2021 niedostępne. W 2019 r. przeprowadzony został monitoring jakości powietrza obejmujący m.in. emisję pyłów PM10 za rok 2018, kolejny monitoring przewidziany w 2022 roku.

PI 7b i 7d							WARTOŚĆ ROCZNA															Uwagi											
NR IDENTYFIKACYJNY	Wskaźnik	Jednostka miary	Kategoria regionu	Wartość bazowa	Rok bazowy	Wartość docelowa (2023 r.)			2014 r.		2015 r.		2016 r.		2017 r.		2018 r.		2019 r.		2020 r.		2021 r.										
						M	K	Ogółem	M	K	Ogółem	M	K	Ogółem	M	K	Ogółem	M	K	Ogółem	M		K	Ogółem	M	K	Ogółem	M	K	Ogółem			
7bR1	WDDT II (wskaźnik drogowej dostępności transportowej - liczony na bazie WMDT)	n/d	slabiej rozwinięty	34,47	2013	n/d	n/d	39,26	n/d	n/d	35,17	n/d	n/d	35,32	n/d	n/d	35,62	n/d	n/d	36,25	n/d	n/d	36,73	n/d	n/d	37,69	n/d	n/d	37,22	n/d	n/d	b.d	Dane za rok 2021 niedostępne.
7dR1	WKDT II (wskaźnik kolejowej dostępności transportowej - liczony na bazie WMDT)	n/d	slabiej rozwinięty	28,71	2013	n/d	n/d	47,35	n/d	n/d	32,4	n/d	n/d	33,81	n/d	n/d	34,34	n/d	n/d	34,02	n/d	n/d	33,99	n/d	n/d	34,38	n/d	n/d	35,18	n/d	n/d	b.d	Dane za rok 2021 niedostępne.

PI 2c, 9a, 9b i 10a							WARTOŚĆ ROCZNA															Uwagi											
NR IDENTYFIKACYJNY	Wskaźnik	Jednostka miary	Kategoria regionu	Wartość bazowa	Rok bazowy	Wartość docelowa (2023 r.)			2014 r.		2015 r.		2016 r.		2017 r.		2018 r.		2019 r.		2020 r.		2021 r.										
						M	K	Ogółem	M	K	Ogółem	M	K	Ogółem	M	K	Ogółem	M	K	Ogółem	M		K	Ogółem	M	K	Ogółem	M	K	Ogółem			
2cR1	Odszetek obywateli korzystających z e-administracji (EAC)	%	slabiej rozwinięty	22,7	2014	n/d	n/d	35,2	n/d	n/d	22,7	n/d	n/d	22,4	n/d	n/d	22,4	n/d	n/d	29,9	n/d	n/d	29,9	n/d	n/d	32,7	n/d	n/d	29,0	n/d	n/d	37,9	
9aR1	Liczba porad udzielonych w ambulatoryjnej opiece zdrowotnej przypadających na jednego mieszkańca	szt.	slabiej rozwinięty	6,21	2012	n/d	n/d	6,84	n/d	n/d	6,32	n/d	n/d	6,48	n/d	n/d	6,52	n/d	n/d	6,64	n/d	n/d	6,73	n/d	n/d	6,70	n/d	n/d	5,88	n/d	n/d	b.d	Dane za rok 2021 niedostępne (brak danych w GUS). Spadek wartości wskaźnika ze względu na pandemię COVID-19. Mniej osób skorzystało z AOS.
9aR2	Liczba gospodarstw domowych korzystających ze środowiskowej pomocy społecznej	tys. szt.	slabiej rozwinięty	27,9	2013	n/d	n/d	25,3	n/d	n/d	26,2	n/d	n/d	24,7	n/d	n/d	24,0	n/d	n/d	22,7	n/d	n/d	21,2	n/d	n/d	20,0	n/d	n/d	18,8	n/d	n/d	b.d	Dane za rok 2021 niedostępne (brak danych w GUS - dane będą dostępne w IV kwartale 2022 r.). Wartości za lata 2015-2020 są niższe niż wartość docelowa przede wszystkim ze względu na efekt programu rządowego 500+.
9bR1	Wskaźnik zatrudnienia w miastach	%	slabiej rozwinięty	47,5	2013	n/d	n/d	52,68	n/d	n/d	48,9	n/d	n/d	50,5	n/d	n/d	52,4	n/d	n/d	53,8	n/d	n/d	54,5	n/d	n/d	53,5	n/d	n/d	53	n/d	n/d	b.d	Dane za rok 2021 niedostępne (brak danych w GUS). Spadek wartości w 2020 roku należy traktować jako wahanie sezonowe.
0aR1	Zdawalność egzaminów potwierdzających kwalifikacje zawodowe	%	slabiej rozwinięty	71,06	2013	n/d	n/d	79,62	n/d	n/d	62,14	n/d	n/d	58,68	n/d	n/d	64,99	n/d	n/d	73,17	n/d	n/d	68,7	n/d	n/d	71,09	n/d	n/d	77,42	n/d	n/d	70,21	Spadek wartości wskaźnika należy traktować jako wahania sezonowe. Powodem spadku są również ograniczenia w nauczaniu w związku z pandemią COVID-19 (nauka zdalna).

PI 13i (REACT-EU)							WARTOŚĆ ROCZNA															Uwagi											
NR IDENTYFIKACYJNY	Wskaźnik	Jednostka miary	Kategoria regionu	Wartość bazowa	Rok bazowy	Wartość docelowa (2023 r.)			2014 r.		2015 r.		2016 r.		2017 r.		2018 r.		2019 r.		2020 r.		2021 r.										
						M	K	Ogółem	M	K	Ogółem	M	K	Ogółem	M	K	Ogółem	M	K	Ogółem	M		K	Ogółem	M	K	Ogółem	M	K	Ogółem			
RER1	Średni udział przedsiębiorstw innowacyjnych - w ogólnej liczbie przedsiębiorstw przemysłowych i z sektora usług	%	slabiej rozwinięty	11,7	2019	n/d	n/d	15	n/d	n/d	n/d	n/d	n/d	n/d	n/d	n/d	n/d	n/d	n/d	n/d	n/d	n/d	n/d	n/d	n/d	n/d	n/d	n/d	n/d	n/d	n/d	b.d.	Dane za rok 2021 niedostępne (brak danych w GUS - dane będą dostępne w IV kwartale 2022 r.). Duży wzrost wartości wskaźnika należy traktować jako wahanie sezonowe.
RER2	Poziom emisji PM10	Mg/rok	slabiej rozwinięty	12 920	2018	n/d	n/d	12 536	n/d	n/d	n/d	n/d	n/d	n/d	n/d	n/d	n/d	n/d	n/d	n/d	n/d	n/d	n/d	n/d	n/d	n/d	n/d	n/d	n/d	n/d	n/d	b.d	Dane za rok 2021 niedostępne. W 2019 r. przeprowadzony został monitoring jakości powietrza obejmujący m.in. emisję pyłów PM10 za rok 2018, kolejny monitoring przewidziany w 2022 roku.
RER3	Liczba porad udzielonych w ambulatoryjnej opiece zdrowotnej przypadających na jednego mieszkańca	szt.	slabiej rozwinięty	6,7	2019	n/d	n/d	6,84	n/d	n/d	n/d	n/d	n/d	n/d	n/d	n/d	n/d	n/d	n/d	n/d	n/d	n/d	n/d	n/d	n/d	n/d	n/d	n/d	n/d	n/d	n/d	b.d	Dane za rok 2021 niedostępne (brak danych w GUS). Spadek wartości wskaźnika ze względu na pandemię COVID-19. Mniej osób skorzystało z AOS.

¹ W tabeli 1 podział według pfcii będzie stosowany w polach przedstawiających roczne wartości tylko wówczas, gdy został uwzględniony w tabeli 12 PO. W przeciwnym razie należy wpisać „Ogółem”.

Objaśnienia

Tabela 2A. Wspólne wskaźniki rezultatu dla EFS (ze względu na oś priorytetową, priorytet inwestycyjny i kategorię regionu).

Dane na temat wszystkich wspólnych wskaźników rezultatu dla EFS (z i bez wartości docelowej) przedstawia się w sprawozdaniu zgodnie z podziałem na pięć. W przypadku osi priorytetowej „Pomoc techniczna” w sprawozdaniu przedstawia się jedynie te wskaźniki wspólne, w odniesieniu do których ustanowiono wartość docelową ¹

Tabela 2A (PI 8i)

PRIORYTET INWESTYCYJNY 8i: Dostęp do zatrudnienia dla osób poszukujących pracy i osób biernych zawodowo, w tym długotrwale bezrobotnych oraz oddalonych od rynku pracy, także poprzez lokalne inicjatywy na rzecz zatrudnienia oraz wspieranie mobilności pracowników

NR IDENTYFIKACYJNY	Wskaźnik	Kategoria regionu	Wspólny wskaźnik produktu stosowany jako podstawa do ustalania celów	Jednostka miary dla wartości bazowej i docelowej	Wartość docelowa (2023 r.) (nieobowiązkowy podział ze względu na pięć w odniesieniu do wartości docelowej)			WARTOŚĆ ROCZNA																				Wartość skumulowana (obliczana automatycznie)			Wskaźnik osiągnięć Nieobowiązkowy podział ze względu na pięć		
					Ogółem	M	K	2014 r.		2015 r.		2016 r.		2017 r.		2018 r.		2019 r.		2020 r.		2021 r.		Ogółem	M	K	Ogółem	M	K				
								M	K	M	K	M	K	M	K	M	K	M	K	M	K	M	K										
CR01	Bierni zawodowo uczestnicy poszukujący pracy po opuszczeniu programu	slabiej rozwinięty	-	-	-	-	-	0	0	0	0	0	0	0	0	0	0	12	8	13	8	5	28	74	30	44	-	-	-				
CR02	Uczestnicy kształcenia lub szkolenia po opuszczeniu programu	slabiej rozwinięty	-	-	-	-	0	0	0	0	1	0	1	0	0	0	0	0	0	0	0	1	0	3	3	0	-	-	-				
CR03	Uczestnicy uzyskujący kwalifikacje po opuszczeniu programu	slabiej rozwinięty	-	-	-	-	0	0	0	0	482	80	176	21	188	139	214	46	167	142	456	1 042	3 153	1 683	1 470	-	-	-					
CR03	Uczestnicy uzyskujący kwalifikacje po opuszczeniu programu	slabiej rozwinięty	Bezrobotni, w tym długotrwale bezrobotni	%	8%	8%	8%	0	0	0	0	482	80	176	21	169	91	200	38	108	82	409	883	2 739	1 544	1 195	184%	240%	142%				
CR03	Uczestnicy uzyskujący kwalifikacje po opuszczeniu programu	slabiej rozwinięty	Osoby biernie zawodowo	%	8%	8%	8%	0	0	0	0	0	0	0	19	48	14	8	58	57	43	143	390	134	256	660%	670%	654%					
CR04	Uczestnicy pracujący, łącznie z prowadzącymi działalność na własny rachunek, po opuszczeniu programu	slabiej rozwinięty	-	-	-	-	0	0	0	0	1 405	1 892	816	1 242	1 099	1 453	850	1 100	638	830	726	924	12 975	5 534	7 441	-	-	-					
CR04	Uczestnicy pracujący, łącznie z prowadzącymi działalność na własny rachunek, po opuszczeniu programu	slabiej rozwinięty	Bezrobotni, w tym długotrwale bezrobotni	%	53%	22,30%	30,70%	0	0	0	0	1 405	1 892	816	1 242	1 084	1 415	842	1 085	602	804	716	906	12 809	5 465	7 344	130%	304%	227%				
CR04	Uczestnicy pracujący, łącznie z prowadzącymi działalność na własny rachunek, po opuszczeniu programu	slabiej rozwinięty	Osoby biernie zawodowo	%	53%	22,30%	30,70%	0	0	0	0	0	0	0	15	38	8	15	36	26	10	18	166	69	97	42%	124%	65%					
CR05	Uczestnicy w niekorzystnej sytuacji społecznej poszukujący pracy, uczestniczący w kształceniu lub szkoleniu, zdobywający kwalifikacje, zatrudnieni (łącznie z prowadzącymi działalność na własny rachunek) po opuszczeniu programu	slabiej rozwinięty	-	-	-	-	0	0	0	0	1 273	1 444	671	979	677	737	693	760	532	632	619	786	9 803	4 465	5 338	-	-	-					
CR06	Uczestnicy pracujący, łącznie z prowadzącymi działalność na własny rachunek, sześć miesięcy po opuszczeniu programu ²	slabiej rozwinięty	-	-	-	-	0	0	0	0	0	0	0	0	2 745	3 516	0	0	0	0	2 104	2 664	11 029	4 849	6 180	-	-	-					
CR06	Uczestnicy pracujący, łącznie z prowadzącymi działalność na własny rachunek, sześć miesięcy po opuszczeniu programu ²	slabiej rozwinięty	Bezrobotni, w tym długotrwale bezrobotni	%	50,90%	21,40%	29,50%	0	0	0	0	0	0	0	2 733	3 491	0	0	0	0	2 058	2 612	10 894	4 791	6 103	115%	278%	196%					
CR06	Uczestnicy pracujący, łącznie z prowadzącymi działalność na własny rachunek, sześć miesięcy po opuszczeniu programu ²	slabiej rozwinięty	Osoby biernie zawodowo	%	50,90%	21,40%	29,50%	0	0	0	0	0	0	0	12	25	0	0	0	0	46	52	135	58	77	36%	108%	53%					
CR07	Uczestnicy znajdujący się w lepszej sytuacji na rynku pracy sześć miesięcy po opuszczeniu programu ²	slabiej rozwinięty	-	%	7%	7%	7%	0	0	0	0	0	0	0	0	0	0	0	0	0	0	0	0	0	0	-	-	-					
CR08	Uczestnicy powyżej 54 roku życia, pracujący, łącznie z prowadzącymi działalność na własny rachunek, sześć miesięcy po opuszczeniu programu ²	slabiej rozwinięty	-	-	-	-	0	0	0	0	0	0	0	0	440	215	0	0	0	0	329	131	1 115	769	346	-	-	-					
CR09	Uczestnicy w niekorzystnej sytuacji społecznej, pracujący, łącznie z prowadzącymi działalność na własny rachunek, sześć miesięcy po opuszczeniu programu ²	slabiej rozwinięty	-	-	-	-	0	0	0	0	0	0	0	0	1 692	2 031	0	0	0	0	1 454	1 780	6 957	3 146	3 811	-	-	-					

Tabela 2A (PI 8iv)

PRIORYTET INWESTYCYJNY 8iv: Równość mężczyzn i kobiet we wszystkich dziedzinach, w tym dostęp do zatrudnienia, rozwój kariery, godzenie życia zawodowego i prywatnego oraz promowanie równości wynagrodzeń za taką samą pracę

NR IDENTYFIKACYJNY	Wskaźnik	Kategoria regionu	Wspólny wskaźnik produktu stosowany jako podstawa do ustalania celów	Jednostka miary dla wartości bazowej i docelowej	Wartość docelowa (2023 r.) (nieobowiązkowy podział ze względu na płeć w odniesieniu do wartości docelowej)			WARTOŚĆ ROCZNA														Wartość skumulowana (obliczana automatycznie)			Wskaźnik osiągnięć Nieobowiązkowy podział ze względu na płeć				
								2014 r.		2015 r.		2016 r.		2017 r.		2018 r.		2019 r.		2020 r.		2021 r.							
					Ogółem	M	K	M	K	M	K	M	K	M	K	M	K	M	K	M	K	M	K	Ogółem	M	K	Ogółem	M	K
CR01	Bierni zawodowo uczestnicy poszukujący pracy po opuszczeniu programu	slabiej rozwinięty	-	-	-	-	-	0	0	0	0	0	0	0	0	0	0	0	4	0	0	0	0	4	0	4	-	-	-
CR02	Uczestnicy kształcenia lub szkolenia po opuszczeniu programu	slabiej rozwinięty	-	-	-	-	0	0	0	0	0	0	0	0	0	0	0	0	0	0	0	0	0	0	0	0	-	-	-
CR03	Uczestnicy uzyskujący kwalifikacje po opuszczeniu programu	slabiej rozwinięty	-	-	-	-	0	0	0	0	0	0	0	0	0	0	0	0	0	0	0	0	0	1	0	1	-	-	-
CR04	Uczestnicy pracujący, łącznie z prowadzącymi działalność na własny rachunek, po opuszczeniu programu	slabiej rozwinięty	-	-	-	-	0	0	0	0	0	0	0	1	2	25	2	38	2	22	1	14	107	7	100	-	-	-	
CR05	Uczestnicy w niekorzystnej sytuacji społecznej poszukujący pracy, uczestniczący w kształceniu lub szkoleniu, zdobywający kwalifikacje, zatrudnieni (łącznie z prowadzącymi działalność na własny rachunek) po opuszczeniu programu	slabiej rozwinięty	-	-	-	-	0	0	0	0	0	0	0	1	0	6	1	15	0	5	0	3	31	1	30	-	-	-	
CR06	Uczestnicy pracujący, łącznie z prowadzącymi działalność na własny rachunek, sześć miesięcy po opuszczeniu programu ²	slabiej rozwinięty	-	-	-	-	0	0	0	0	0	0	0	0	2	11	0	0	0	0	6	85	104	8	96	-	-	-	
CR07	Uczestnicy znajdujący się w lepszej sytuacji na rynku pracy sześć miesięcy po opuszczeniu programu ²	slabiej rozwinięty	-	-	-	-	0	0	0	0	0	0	0	0	3	57	0	0	0	0	0	0	60	3	57	-	-	-	
CR08	Uczestnicy powyżej 54 roku życia, pracujący, łącznie z prowadzącymi działalność na własny rachunek, sześć miesięcy po opuszczeniu programu ²	slabiej rozwinięty	-	-	-	-	0	0	0	0	0	0	0	0	0	0	0	0	0	0	0	0	0	0	0	-	-	-	
CR09	Uczestnicy w niekorzystnej sytuacji społecznej, pracujący, łącznie z prowadzącymi działalność na własny rachunek, sześć miesięcy po opuszczeniu programu ²	slabiej rozwinięty	-	-	-	-	0	0	0	0	0	0	0	0	0	3	0	0	0	0	1	25	29	1	28	-	-	-	

Tabela 2A (PI 8v)

PRIORYTET INWESTYCYJNY 8v: Przystosowanie pracowników, przedsiębiorstw i przedsiębiorców do zmian

NR IDENTYFIKACYJNY	Wskaźnik	Kategoria regionu	Wspólny wskaźnik produktu stosowany jako podstawa do ustalania celów	Jednostka miary dla wartości bazowej i docelowej	Wartość docelowa (2023 r.) (nieobowiązkowy podział ze względu na płeć w odniesieniu do wartości docelowej)			WARTOŚĆ ROCZNA																								Wartość skumulowana (obliczana automatycznie)			Wskaźnik osiągnięć Nieobowiązkowy podział ze względu na płeć														
					Ogółem	M	K	2014 r.		2015 r.		2016 r.		2017 r.		2018 r.		2019 r.		2020 r.		2021 r.		Ogółem	M	K	Ogółem	M	K																				
								M	K	M	K	M	K	M	K	M	K	M	K	M	K	M	K	M	K																								
CR01	Bierni zawodowo uczestnicy poszukujący pracy po opuszczeniu programu	slabiej rozwinięty	-	-	-	-	-	0	0	0	0	0	0	0	0	0	0	0	0	0	0	0	0	0	0	0	0	0	0	0	0	0	0	0	0	0	0	-	-	-									
CR02	Uczestnicy kształcenia lub szkolenia po opuszczeniu programu	slabiej rozwinięty	-	-	-	-	0	0	0	0	0	0	0	0	0	0	0	0	0	0	0	0	0	0	0	0	0	0	0	0	0	0	0	0	0	0	0	0	0	-	-	-							
CR03	Uczestnicy uzyskujący kwalifikacje po opuszczeniu programu	slabiej rozwinięty	-	-	-	-	0	0	0	0	0	0	0	0	0	0	239	136	655	501	185	97	318	363	2494	1397	1097	-	-	-	-	-	-	-	-	-	-	-	-	-									
CR04	Uczestnicy pracujący, łącznie z prowadzącymi działalność na własny rachunek, po opuszczeniu programu	slabiej rozwinięty	-	-	-	-	0	0	0	0	0	0	0	0	0	0	0	5	9	5	5	20	32	76	30	46	-	-	-	-	-	-	-	-	-	-	-	-	-	-									
CR05	Uczestnicy w niekorzystnej sytuacji społecznej poszukujący pracy, uczestniczący w kształceniu lub szkoleniu, zdobywający kwalifikacje, zatrudnieni (łącznie z prowadzącymi działalność na własny rachunek) po opuszczeniu programu	slabiej rozwinięty	-	-	-	-	0	0	0	0	0	0	0	0	0	138	89	394	241	122	34	94	105	1217	748	469	-	-	-	-	-	-	-	-	-	-	-	-	-	-	-								
CR06	Uczestnicy pracujący, łącznie z prowadzącymi działalność na własny rachunek, sześć miesięcy po opuszczeniu programu ²	slabiej rozwinięty	-	-	-	-	0	0	0	0	0	0	0	0	0	0	0	0	0	0	0	16	44	60	16	44	-	-	-	-	-	-	-	-	-	-	-	-	-	-	-								
CR07	Uczestnicy znajdujący się w lepszej sytuacji na rynku pracy sześć miesięcy po opuszczeniu programu ²	slabiej rozwinięty	-	-	-	-	0	0	0	0	0	0	0	0	0	39	9	0	0	0	0	0	0	0	0	0	0	0	0	0	0	0	0	0	0	0	0	0	0	0	0	0	-	-	-				
CR07	Uczestnicy znajdujący się w lepszej sytuacji na rynku pracy sześć miesięcy po opuszczeniu programu ²	slabiej rozwinięty	Osoby pracujące, łącznie z prowadzącymi działalność na własny rachunek	%	7%	n/d	n/d	0	0	0	0	0	0	0	0	39	9	0	0	0	0	0	0	0	0	0	0	0	0	0	0	0	0	0	0	0	0	0	0	0	0	0	0	29%	-	-			
CR08	Uczestnicy powyżej 54 roku życia, pracujący, łącznie z prowadzącymi działalność na własny rachunek, sześć miesięcy po opuszczeniu programu ²	slabiej rozwinięty	-	-	-	-	0	0	0	0	0	0	0	0	0	0	0	0	0	0	0	0	0	0	0	0	0	0	0	0	0	0	0	0	0	0	0	0	0	0	0	0	0	0	-	-	-		
CR09	Uczestnicy w niekorzystnej sytuacji społecznej, pracujący, łącznie z prowadzącymi działalność na własny rachunek, sześć miesięcy po opuszczeniu programu ²	slabiej rozwinięty	-	-	-	-	0	0	0	0	0	0	0	0	0	0	0	0	0	0	0	0	0	0	0	0	0	0	0	0	0	0	0	0	0	0	0	0	0	0	0	0	0	0	0	0	-	-	-

Tabela 2A (PI 8vi)

PRIORYTET INWESTYCYJNY 8vi: Aktywne i zdrowe starzenie się

NR IDENTYFIKACYJNY	Wskaźnik	Kategoria regionu	Wspólny wskaźnik produktu stosowany jako podstawa do ustalania celów	Jednostka miary dla wartości bazowej i docelowej	Wartość docelowa (2023 r.) (nieobowiązkowy podział ze względu na płeć w odniesieniu do wartości docelowej)			WARTOŚĆ ROCZNA														Wartość skumulowana (obliczana automatycznie)			Wskaźnik osiągnięć Nieobowiązkowy podział ze względu na płeć									
					2023 r.			2014 r.		2015 r.		2016 r.		2017 r.		2018 r.		2019 r.		2020 r.		2021 r.		Ogółem			Ogółem							
					Ogółem	M	K	M	K	M	K	M	K	M	K	M	K	M	K	M	K	M	K	Ogółem	M	K	Ogółem	M	K					
CR01	Bierni zawodowo uczestnicy poszukujący pracy po opuszczeniu programu	slabiej rozwinięty	-	-	-	-	-	0	0	0	0	0	0	0	0	0	0	0	0	0	0	0	0	0	0	0	0	0	0	0	0	-	-	-
CR02	Uczestnicy kształcenia lub szkolenia po opuszczeniu programu	slabiej rozwinięty	-	-	-	-	0	0	0	0	0	0	0	0	0	0	0	4	0	2	0	1	7	0	7	-	-	-	-	-	-			
CR03	Uczestnicy uzyskujący kwalifikacje po opuszczeniu programu	slabiej rozwinięty	-	-	-	-	0	0	0	0	0	0	0	0	0	0	0	0	0	0	1	23	24	1	23	-	-	-	-	-	-			
CR04	Uczestnicy pracujący, łącznie z prowadzącymi działalność na własny rachunek, po opuszczeniu programu	slabiej rozwinięty	-	-	-	-	0	0	0	0	0	0	0	0	0	0	0	1	1	1	1	4	2	2	-	-	-	-	-	-				
CR05	Uczestnicy w niekorzystnej sytuacji społecznej poszukujący pracy, uczestniczący w kształceniu lub szkoleniu, zdobywający kwalifikacje, zatrudnieni (łącznie z prowadzącymi działalność na własny rachunek) po opuszczeniu programu	slabiej rozwinięty	-	-	-	-	0	0	0	0	0	0	0	0	0	0	1	0	1	0	4	6	0	6	-	-	-	-	-	-				
CR06	Uczestnicy pracujący, łącznie z prowadzącymi działalność na własny rachunek, sześć miesięcy po opuszczeniu programu ²	slabiej rozwinięty	-	-	-	-	0	0	0	0	0	0	0	15	20	0	0	0	0	92	251	378	107	271	-	-	-	-	-	-				
CR07	Uczestnicy znajdujący się w lepszej sytuacji na rynku pracy sześć miesięcy po opuszczeniu programu ²	slabiej rozwinięty	-	-	-	-	0	0	0	0	0	0	0	1	1	0	0	0	0	0	0	2	1	1	-	-	-	-	-	-				
CR08	Uczestnicy powyżej 54 roku życia, pracujący, łącznie z prowadzącymi działalność na własny rachunek, sześć miesięcy po opuszczeniu programu ²	slabiej rozwinięty	-	-	-	-	0	0	0	0	0	0	0	10	8	0	0	0	0	60	128	206	70	136	-	-	-	-	-	-				
CR09	Uczestnicy w niekorzystnej sytuacji społecznej, pracujący, łącznie z prowadzącymi działalność na własny rachunek, sześć miesięcy po opuszczeniu programu ²	slabiej rozwinięty	-	-	-	-	0	0	0	0	0	0	0	10	11	0	0	0	0	57	117	195	67	128	-	-	-	-	-	-				

Tabela 2A (PI 9i)

PRIORYTET INWESTYCYJNY 9i: Aktywne włączenie, w tym z myślą o promowaniu równych szans oraz aktywnego uczestnictwa i zwiększaniu szans na zatrudnienie

NR IDENTYFIKACYJNY	Wskaźnik	Kategoria regionu	Wspólny wskaźnik produktu stosowany jako podstawa do ustalania celów	Jednostka miary dla wartości bazowej i docelowej	Wartość docelowa (2023 r.) (nieobowiązkowy podział ze względu na płeć w odniesieniu do wartości docelowej)			2014 r.	2015 r.	2016 r.	2017 r.	2018 r.	2019 r.	2020 r.	2021 r.	Wartość skumulowana (obliczana automatycznie)			Wskaźnik osiągnięć Nieobowiązkowy podział ze względu na płeć											
					WARTOŚĆ ROCZNA																		Wartość skumulowana (obliczana automatycznie)			Wskaźnik osiągnięć Nieobowiązkowy podział ze względu na płeć				
					Ogółem	M	K	M	K	M	K	M	K	M	K	M	K	M	K	M	K	M	K	Ogółem	M	K	Ogółem	M	K	
CR01	Bierni zawodowo uczestnicy poszukujący pracy po opuszczeniu programu	slabiej rozwinięty	-	-	-	-	-	-	0	0	0	0	0	4	1	14	8	37	44	29	27	59	81	116	420	161	259	-	-	-
CR02	Uczestnicy kształcenia lub szkolenia po opuszczeniu programu	slabiej rozwinięty	-	-	-	-	-	0	0	0	0	0	0	0	0	6	12	1	1	0	0	5	9	34	12	22	-	-	-	
CR03	Uczestnicy uzyskujący kwalifikacje po opuszczeniu programu	slabiej rozwinięty	-	-	-	-	-	0	0	0	0	0	0	2	17	36	66	144	189	89	114	164	276	1 097	435	662	-	-	-	
CR04	Uczestnicy pracujący, łącznie z prowadzącymi działalność na własny rachunek, po opuszczeniu programu	slabiej rozwinięty	-	-	-	-	-	0	0	0	0	0	1	4	10	17	36	79	104	54	91	93	136	625	247	378	-	-	-	
CR05	Uczestnicy w niekorzystnej sytuacji społecznej poszukujący pracy, uczestniczący w kształceniu lub szkoleniu, zdobywający kwalifikacje, zatrudnieni (łącznie z prowadzącymi działalność na własny rachunek) po opuszczeniu programu	slabiej rozwinięty	-	-	-	-	-	0	0	0	0	0	4	4	19	35	61	181	223	134	192	241	401	1 495	595	900	-	-	-	
CR06	Uczestnicy pracujący, łącznie z prowadzącymi działalność na własny rachunek, sześć miesięcy po opuszczeniu programu ²	slabiej rozwinięty	-	-	-	-	-	0	0	0	0	0	0	0	0	21	26	0	0	0	0	181	276	504	202	302	-	-	-	
CR07	Uczestnicy znajdujący się w lepszej sytuacji na rynku pracy sześć miesięcy po opuszczeniu programu ²	slabiej rozwinięty	-	-	-	-	-	0	0	0	0	0	0	0	0	3	0	0	0	0	0	0	0	3	3	0	-	-	-	
CR08	Uczestnicy powyżej 54 roku życia, pracujący, łącznie z prowadzącymi działalność na własny rachunek, sześć miesięcy po opuszczeniu programu ²	slabiej rozwinięty	-	-	-	-	-	0	0	0	0	0	0	0	0	8	3	0	0	0	0	17	15	43	25	18	-	-	-	
CR09	Uczestnicy w niekorzystnej sytuacji społecznej, pracujący, łącznie z prowadzącymi działalność na własny rachunek, sześć miesięcy po opuszczeniu programu ²	slabiej rozwinięty	-	-	-	-	-	0	0	0	0	0	0	0	0	17	17	0	0	0	0	175	269	478	192	286	-	-	-	

Tabela 2A (PI 9iv)

PRIORYTET INWESTYCYJNY 9iv: Ułatwienie dostępu do przystępnych cenowo, trwałych oraz wysokiej jakości usług, w tym opieki zdrowotnej i usług socjalnych

NR IDENTYFIKACYJNY	Wskaźnik	Kategoria regionu	Wspólny wskaźnik produktu stosowany jako podstawa do ustalania celów	Jednostka miary dla wartości bazowej i docelowej	Wartość docelowa (2023 r.) (nieobowiązkowy podział ze względu na płeć w odniesieniu do wartości docelowej)			WARTOŚĆ ROCZNA																								Wartość skumulowana (obliczana automatycznie)			Wskaźnik osiągnięć Nieobowiązkowy podział ze względu na płeć		
					Ogółem	M	K	2014 r.		2015 r.		2016 r.		2017 r.		2018 r.		2019 r.		2020 r.		2021 r.		Ogółem	M	K	Ogółem	M	K								
								M	K	M	K	M	K	M	K	M	K	M	K	M	K	M	K	M	K												
CR01	Bierni zawodowo uczestnicy poszukujący pracy po opuszczeniu programu	slabiej rozwinięty	-	-	-	-	-	0	0	0	0	0	0	0	0	0	4	2	7	0	0	0	0	13	2	11	-	-	-								
CR02	Uczestnicy kształcenia lub szkolenia po opuszczeniu programu	slabiej rozwinięty	-	-	-	-	0	0	0	0	0	0	0	0	0	4	0	4	0	0	0	0	9	0	9	-	-	-									
CR03	Uczestnicy uzyskujący kwalifikacje po opuszczeniu programu	slabiej rozwinięty	-	-	-	-	0	0	0	0	0	0	0	0	16	89	7	15	17	85	31	54	314	71	243	-	-	-									
CR04	Uczestnicy pracujący, łącznie z prowadzącymi działalność na własny rachunek, po opuszczeniu programu	slabiej rozwinięty	-	-	-	-	0	0	0	0	0	0	1	0	1	2	1	6	0	0	1	1	13	4	9	-	-	-									
CR05	Uczestnicy w niekorzystnej sytuacji społecznej poszukujący pracy, uczestniczący w kształceniu lub szkoleniu, zdobywający kwalifikacje, zatrudnieni (łącznie z prowadzącymi działalność na własny rachunek) po opuszczeniu programu	slabiej rozwinięty	-	-	-	-	0	0	0	0	0	0	1	0	8	47	3	20	7	52	31	36	205	50	155	-	-	-									
CR06	Uczestnicy pracujący, łącznie z prowadzącymi działalność na własny rachunek, sześć miesięcy po opuszczeniu programu ²	slabiej rozwinięty	-	-	-	-	0	0	0	0	0	0	0	0	118	148	0	0	0	0	184	697	1 147	302	845	-	-	-									
CR07	Uczestnicy znajdujący się w lepszej sytuacji na rynku pracy sześć miesięcy po opuszczeniu programu ²	slabiej rozwinięty	-	-	-	-	0	0	0	0	0	0	0	0	27	682	0	0	0	0	0	0	709	27	682	-	-	-									
CR08	Uczestnicy powyżej 54 roku życia, pracujący, łącznie z prowadzącymi działalność na własny rachunek, sześć miesięcy po opuszczeniu programu ²	slabiej rozwinięty	-	-	-	-	0	0	0	0	0	0	0	0	34	36	0	0	0	0	75	89	234	109	125	-	-	-									
CR09	Uczestnicy w niekorzystnej sytuacji społecznej, pracujący, łącznie z prowadzącymi działalność na własny rachunek, sześć miesięcy po opuszczeniu programu ²	slabiej rozwinięty	-	-	-	-	0	0	0	0	0	0	0	0	75	91	0	0	0	0	143	370	679	218	461	-	-	-									

Tabela 2A (PI 9v)

PRIORYTET INWESTYCYJNY 9v: Wspieranie przedsiębiorczości społecznej i integracji zawodowej w przedsiębiorstwach społecznych oraz ekonomii społecznej i solidarnej w celu ułatwienia dostępu do zatrudnienia

NR IDENTYFIKACYJNY	Wskaźnik	Kategoria regionu	Wspólny wskaźnik produktu stosowany jako podstawa do ustalania celów	Jednostka miary dla wartości bazowej i docelowej	Wartość docelowa (2023 r.) (nieobowiązkowy podział ze względu na płeć w odniesieniu do wartości docelowej)			WARTOŚĆ ROCZNA														Wartość skumulowana (obliczana automatycznie)			Wskaźnik osiągnięć Nieobowiązkowy podział ze względu na płeć				
					Ogółem	M	K	2014 r.		2015 r.		2016 r.		2017 r.		2018 r.		2019 r.		2020 r.		2021 r.		Ogółem	M	K	Ogółem	M	K
								M	K	M	K	M	K	M	K	M	K	M	K	M	K	M	K						
CR01	Bierni zawodowo uczestnicy poszukujący pracy po opuszczeniu programu	slabiej rozwinięty	-	-	-	-	-	0	0	0	0	0	0	0	0	0	0	13	10	0	0	0	0	23	13	10	-	-	-
CR02	Uczestnicy kształcenia lub szkolenia po opuszczeniu programu	slabiej rozwinięty	-	-	-	-	0	0	0	0	0	0	0	0	0	0	0	0	0	0	0	0	0	0	0	0	-	-	-
CR03	Uczestnicy uzyskujący kwalifikacje po opuszczeniu programu	slabiej rozwinięty	-	-	-	-	0	0	0	0	0	0	0	0	0	0	0	21	26	2	3	0	0	52	23	29	-	-	-
CR04	Uczestnicy pracujący, łącznie z prowadzącymi działalność na własny rachunek, po opuszczeniu programu	slabiej rozwinięty	-	-	-	-	0	0	0	0	0	0	0	0	0	0	0	28	21	24	12	0	0	85	52	33	-	-	-
CR05	Uczestnicy w niekorzystnej sytuacji społecznej poszukujący pracy, uczestniczący w kształceniu lub szkoleniu, zdobywający kwalifikacje, zatrudnieni (łącznie z prowadzącymi działalność na własny rachunek) po opuszczeniu programu	slabiej rozwinięty	-	-	-	-	0	0	0	0	0	0	0	0	0	0	0	45	29	22	5	0	0	101	67	34	-	-	-
CR06	Uczestnicy pracujący, łącznie z prowadzącymi działalność na własny rachunek, sześć miesięcy po opuszczeniu programu ²	slabiej rozwinięty	-	-	-	-	0	0	0	0	0	0	0	0	1	0	0	0	0	0	0	68	54	123	69	54	-	-	-
CR07	Uczestnicy znajdujący się w lepszej sytuacji na rynku pracy sześć miesięcy po opuszczeniu programu ²	slabiej rozwinięty	-	-	-	-	0	0	0	0	0	0	0	0	0	1	0	0	0	0	0	0	0	1	0	1	-	-	-
CR08	Uczestnicy powyżej 54 roku życia, pracujący, łącznie z prowadzącymi działalność na własny rachunek, sześć miesięcy po opuszczeniu programu ²	slabiej rozwinięty	-	-	-	-	0	0	0	0	0	0	0	0	0	0	0	0	0	0	0	13	6	19	13	6	-	-	-
CR09	Uczestnicy w niekorzystnej sytuacji społecznej, pracujący, łącznie z prowadzącymi działalność na własny rachunek, sześć miesięcy po opuszczeniu programu ²	slabiej rozwinięty	-	-	-	-	0	0	0	0	0	0	0	0	0	0	0	0	0	0	0	55	33	88	55	33	-	-	-

Tabela 2A (PI 10i)

PRIORYTET INWESTYCYJNY 10i: Ograniczenie i zapobieganie przedwczesnemu kończeniu nauki szkolnej oraz zapewnienie równego dostępu do dobrej jakości wczesnej edukacji elementarnej oraz kształcenia podstawowego, gimnazjalnego i ponadgimnazjalnego z uwzględnieniem formalnych, nieformalnych i pozaformalnych ścieżek kształcenia umożliwiających ponowne podjęcie kształcenia i szkolenia

NR IDENTYFIKACYJNY	Wskaźnik	Kategoria regionu	Wspólny wskaźnik produktu stosowany jako podstawa do ustalania celów	Jednostka miary dla wartości bazowej i docelowej	Wartość docelowa (2023 r.) (nieobowiązkowy podział ze względu na płeć w odniesieniu do wartości docelowej)			WARTOŚĆ ROCZNA														Wartość skumulowana (obliczana automatycznie)			Wskaźnik osiągnięć Nieobowiązkowy podział ze względu na płeć												
					Ogółem	M	K	2014 r.		2015 r.		2016 r.		2017 r.		2018 r.		2019 r.		2020 r.		2021 r.		Ogółem	M	K	Ogółem	M	K								
								M	K	M	K	M	K	M	K	M	K	M	K	M	K	M	K	M	K												
CR01	Bierni zawodowo uczestnicy poszukujący pracy po opuszczeniu programu	slabiej rozwinięty	-	-	-	-	-	0	0	0	0	0	0	0	0	0	0	0	0	0	0	0	0	0	0	0	0	0	0	0	0	0	-	-	-		
CR02	Uczestnicy kształcenia lub szkolenia po opuszczeniu programu	slabiej rozwinięty	-	-	-	-	0	0	0	0	0	0	0	39	33	74	95	0	0	0	0	0	0	0	0	0	0	0	0	0	241	113	128	-	-	-	
CR03	Uczestnicy uzyskujący kwalifikacje po opuszczeniu programu	slabiej rozwinięty	-	-	-	-	0	0	0	0	0	0	0	11	50	58	344	74	492	104	405	6	56	1600	253	1347	-	-	-	-	-	-	-	-	-		
CR04	Uczestnicy pracujący, łącznie z prowadzącymi działalność na własny rachunek, po opuszczeniu programu	slabiej rozwinięty	-	-	-	-	0	0	0	0	0	0	0	0	0	0	0	0	0	0	0	0	0	0	0	0	0	0	0	0	0	0	0	-	-	-	
CR05	Uczestnicy w niekorzystnej sytuacji społecznej poszukujący pracy, uczestniczący w kształceniu lub szkoleniu, zdobywający kwalifikacje, zatrudnieni (łącznie z prowadzącymi działalność na własny rachunek) po opuszczeniu programu	slabiej rozwinięty	-	-	-	-	0	0	0	0	0	0	0	47	79	111	313	45	279	72	251	2	29	1228	277	951	-	-	-	-	-	-	-	-	-		
CR06	Uczestnicy pracujący, łącznie z prowadzącymi działalność na własny rachunek, sześć miesięcy po opuszczeniu programu ²	slabiej rozwinięty	-	-	-	-	0	0	0	0	0	0	0	0	0	122	65	0	0	0	0	280	203	670	402	268	-	-	-	-	-	-	-	-	-		
CR07	Uczestnicy znajdujący się w lepszej sytuacji na rynku pracy sześć miesięcy po opuszczeniu programu ²	slabiej rozwinięty	-	-	-	-	0	0	0	0	0	0	0	0	0	35	48	0	0	0	0	0	0	0	0	0	0	0	83	35	48	-	-	-	-	-	
CR08	Uczestnicy powyżej 54 roku życia, pracujący, łącznie z prowadzącymi działalność na własny rachunek, sześć miesięcy po opuszczeniu programu ²	slabiej rozwinięty	-	-	-	-	0	0	0	0	0	0	0	0	0	0	0	0	0	0	0	0	0	0	0	0	0	0	0	0	0	0	-	-	-	-	-
CR09	Uczestnicy w niekorzystnej sytuacji społecznej, pracujący, łącznie z prowadzącymi działalność na własny rachunek, sześć miesięcy po opuszczeniu programu ²	slabiej rozwinięty	-	-	-	-	0	0	0	0	0	0	0	0	0	103	63	0	0	0	0	240	178	584	343	241	-	-	-	-	-	-	-	-	-	-	

Tabela 2A (PI 10iii)

PRIORYTET INWESTYCYJNY 10iii: Wyrównywanie dostępu do uczenia się przez całe życie o charakterze formalnym, nieformalnym i pozaformalnym wszystkich grup wiekowych, poszerzanie wiedzy, podnoszenie umiejętności i kompetencji siły roboczej oraz promowanie elastycznych ścieżek kształcenia, w tym poprzez doradztwo zawodowe i potwierdzanie nabytych kompetencji

NR IDENTYFIKACYJNY	Wskaźnik	Kategoria regionu	Wspólny wskaźnik produktu stosowany jako podstawa do ustalania celów	Jednostka miary dla wartości bazowej i docelowej	Wartość docelowa (2023 r.) (nieobowiązkowy podział ze względu na płeć w odniesieniu do wartości docelowej)			2014 r.	2015 r.	2016 r.	2017 r.	2018 r.	2019 r.	2020 r.	2021 r.	Wartość skumulowana (obliczana automatycznie)						Wskaźnik osiągnięć Nieobowiązkowy podział ze względu na płeć								
					WARTOŚĆ ROCZNA																				Ogółem			Ogółem		
					Ogółem	M	K	M	K	M	K	M	K	M	K	M	K	M	K	M	K	M	K	M	K	Ogółem	M	K	Ogółem	M
CR01	Bierni zawodowo uczestnicy poszukujący pracy po opuszczeniu programu	slabiej rozwinięty	-	-	-	-	-	0	0	0	0	0	0	0	0	0	38	97	12	42	0	0	189	50	139	-	-	-		
CR02	Uczestnicy kształcenia lub szkolenia po opuszczeniu programu	slabiej rozwinięty	-	-	-	-	0	0	0	0	0	0	0	0	0	0	2	0	0	0	0	0	2	2	0	-	-	-		
CR03	Uczestnicy uzyskujący kwalifikacje po opuszczeniu programu	slabiej rozwinięty	-	-	-	-	0	0	0	0	0	0	32	101	576	1292	1791	4551	345	1066	842	1757	12353	3586	8767	-	-	-		
CR04	Uczestnicy pracujący, łącznie z prowadzącymi działalność na własny rachunek, po opuszczeniu programu	slabiej rozwinięty	-	-	-	-	0	0	0	0	0	0	0	0	0	0	2	19	0	2	0	0	23	2	21	-	-	-		
CR05	Uczestnicy w niekorzystnej sytuacji społecznej poszukujący pracy, uczestniczący w kształceniu lub szkoleniu, zdobywający kwalifikacje, zatrudnieni (łącznie z prowadzącymi działalność na własny rachunek) po opuszczeniu programu	slabiej rozwinięty	-	-	-	-	0	0	0	0	0	0	32	96	521	1144	1480	3680	225	675	147	548	8548	2405	6143	-	-	-		
CR06	Uczestnicy pracujący, łącznie z prowadzącymi działalność na własny rachunek, sześć miesięcy po opuszczeniu programu ²	slabiej rozwinięty	-	-	-	-	0	0	0	0	0	0	0	0	73	159	0	0	0	0	126	351	709	199	510	-	-	-		
CR07	Uczestnicy znajdujący się w lepszej sytuacji na rynku pracy sześć miesięcy po opuszczeniu programu ²	slabiej rozwinięty	-	-	-	-	0	0	0	0	0	0	0	0	41	208	0	0	0	0	0	0	249	41	208	-	-	-		
CR08	Uczestnicy powyżej 54 roku życia, pracujący, łącznie z prowadzącymi działalność na własny rachunek, sześć miesięcy po opuszczeniu programu ²	slabiej rozwinięty	-	-	-	-	0	0	0	0	0	0	0	0	37	59	0	0	0	0	54	100	250	91	159	-	-	-		
CR09	Uczestnicy w niekorzystnej sytuacji społecznej, pracujący, łącznie z prowadzącymi działalność na własny rachunek, sześć miesięcy po opuszczeniu programu ²	slabiej rozwinięty	-	-	-	-	0	0	0	0	0	0	0	0	64	129	0	0	0	0	82	250	525	146	379	-	-	-		

Tabela 2A (PI 10iv)

PRIORYTET INWESTYCYJNY 10iv: Lepsze dostosowanie systemów kształcenia i szkolenia potrzeb do rynku pracy, ułatwienie przechodzenia z etapu kształcenia do etapu zatrudnienia oraz wzmacnianie systemów kształcenia i szkolenia zawodowego i ich jakości, w tym poprzez mechanizmy prognozowania umiejętności, dostosowania programów nauczania oraz tworzenia i rozwoju systemów uczenia się poprzez praktyczną naukę zawodu realizowaną w ścisłej współpracy z pracodawcami

NR IDENTYFIKACYJNY	Wskaźnik	Kategoria regionu	Wspólny wskaźnik produktu stosowany jako podstawa do ustalania celów	Jednostka miary dla wartości docelowej	Wartość docelowa (2023 r.) (nieobowiązkowy podział ze względu na płeć w odniesieniu do wartości docelowej)			2014 r.		2015 r.		2016 r.		2017 r.		2018 r.		2019 r.		2020 r.		2021 r.		Wartość skumulowana (obliczana automatycznie)			Wskaźnik osiągnięć Nieobowiązkowy podział ze względu na płeć										
					Ogółem	M	K	WARTOŚĆ ROCZNA																								Ogółem	M	K	Ogółem	M	K
								M	K	M	K	M	K	M	K	M	K	M	K	M	K	M	K	M	K	M	K	Ogółem	M	K							
CR01	Bierni zawodowo uczestnicy poszukujący pracy po opuszczeniu programu	slabiej rozwinięty	-	-	-	-	-	-	0	0	0	0	0	0	0	0	0	0	0	0	0	0	0	0	0	0	0	0	0	0	-	-	-				
CR02	Uczestnicy kształcenia lub szkolenia po opuszczeniu programu	slabiej rozwinięty	-	-	-	-	-	0	0	0	0	0	0	0	0	0	0	0	0	0	0	0	0	0	0	0	0	0	0	0	-	-	-				
CR03	Uczestnicy uzyskujący kwalifikacje po opuszczeniu programu	slabiej rozwinięty	-	-	-	-	-	0	0	0	0	0	0	0	561	174	507	235	229	67	337	95	1675	1006	4886	3309	1577	-	-	-							
CR04	Uczestnicy pracujący, łącznie z prowadzącymi działalność na własny rachunek, po opuszczeniu programu	slabiej rozwinięty	-	-	-	-	-	0	0	0	0	0	0	0	0	0	0	0	0	0	0	0	0	0	0	0	0	0	0	-	-	-					
CR05	Uczestnicy w niekorzystnej sytuacji społecznej poszukujący pracy, uczestniczący w kształceniu lub szkoleniu, zdobywający kwalifikacje, zatrudnieni (łącznie z prowadzącymi działalność na własny rachunek) po opuszczeniu programu	slabiej rozwinięty	-	-	-	-	-	0	0	0	0	0	0	0	450	152	393	177	165	48	293	68	243	64	2053	1544	509	-	-	-							
CR06	Uczestnicy pracujący, łącznie z prowadzącymi działalność na własny rachunek, sześć miesięcy po opuszczeniu programu ²	slabiej rozwinięty	-	-	-	-	-	0	0	0	0	0	0	0	0	0	120	61	0	0	0	0	470	212	863	590	273	-	-	-							
CR07	Uczestnicy znajdujący się w lepszej sytuacji na rynku pracy sześć miesięcy po opuszczeniu programu ²	slabiej rozwinięty	-	-	-	-	-	0	0	0	0	0	0	0	0	0	134	24	0	0	0	0	0	0	0	0	0	0	0	0	-	-	-				
CR08	Uczestnicy powyżej 54 roku życia, pracujący, łącznie z prowadzącymi działalność na własny rachunek, sześć miesięcy po opuszczeniu programu ²	slabiej rozwinięty	-	-	-	-	-	0	0	0	0	0	0	0	0	0	11	1	0	0	0	0	3	0	15	14	1	-	-	-							
CR09	Uczestnicy w niekorzystnej sytuacji społecznej, pracujący, łącznie z prowadzącymi działalność na własny rachunek, sześć miesięcy po opuszczeniu programu ²	slabiej rozwinięty	-	-	-	-	-	0	0	0	0	0	0	0	0	0	90	55	0	0	0	0	402	183	730	492	238	-	-	-							

¹ Jeżeli priorytet inwestycyjny zawiera wartość docelową w odniesieniu do wspólnego wskaźnika rezultatu dla EFS, należy przedstawić dane dla danego wskaźnika rezultatu w odniesieniu do wybranej grupy docelowej (tj. przy użyciu wspólnego wskaźnika produktu jako odniesienia) oraz dane dla całej populacji uczestników, którzy osiągnęli dany rezultat w tym priorytecie inwestycyjnym.

² Szacunki oparte na próbie reprezentatywnej. Państwa członkowskie mają do wyboru dwie możliwości z zakresu sprawozdawczości. Opcja 1: minimalnym wymogiem jest przedstawianie danych dwa razy: w rocznym sprawozdaniu z wdrażania za 2019 r. i końcowym sprawozdaniu z wdrażania. W ramach tej opcji wartości skumulowane zgłasza się w kolumnie „Wartość skumulowana” w rocznym sprawozdaniu z wdrażania za 2019 r. i w końcowym sprawozdaniu z wdrażania. Opcja 2: wartości roczne przedstawia się dla każdego roku.

Tabela 2B

Wskaźniki rezultatu dla Inicjatywy na rzecz zatrudnienia ludzi młodych według osi priorytetowej lub części osi priorytetowej (art. 19 ust. 3, załącznik I i II do rozporządzenia w sprawie EFS) - **NIE DOTYCZY RPO WO 2014-2020**

Tabela 2C. Wskaźniki rezultatu specyficzne dla programu w odniesieniu do EFS (w stosownych przypadkach według osi priorytetowej, priorytetu inwestycyjnego i kategorii regionu); ma zastosowanie także do osi priorytetowej „Pomoc techniczna”

Tabela 2C (PI 8i)

PRIORYTET INWESTYCYJNY 8i: Dostęp do zatrudnienia dla osób poszukujących pracy i osób biernych zawodowo, w tym długotrwale bezrobotnych oraz oddalonych od rynku pracy, także poprzez lokalne inicjatywy na rzecz zatrudnienia oraz wspieranie mobilności pracowników

NR IDENTYFIKACYJNY	Wskaźnik	EFS/Inicjatywa na rzecz zatrudnienia a ludzi młodych	Kategoria regionu (w stosownych przypadkach)	Jednostka miary dla wskaźnika	Jednostka miary dla wartości bazowej i docelowej	Wartość docelowa (2023 r.)			2014 r.			2015 r.			2016 r.			2017 r.			2018 r.			2019 r.			2020 r.			2021 r.			Wskaźnik osiągnięć																							
						r			s			r			s			r			s			r			s			r			s			r			s																	
						Ogółem	M	K	Ogółem	M	K	Ogółem	M	K	Ogółem	M	K	Ogółem	M	K	Ogółem	M	K	Ogółem	M	K	Ogółem	M	K	Ogółem	M	K	Ogółem	M	K	Ogółem	M	K	Ogółem	M	K															
85R1	Liczba utworzonych miejsc pracy w ramach udzielonych z EFS środków na podjęcie działalności gospodarczej	EFS	stabilniej rozwinięty	szt.	szt.	2.200	1.474	726	0	0	0	0	0	0	0	0	0	554	333	221	293	179	114	847	512	335	446	304	142	1.293	816	477	269	197	72	1.562	1.013	549	253	159	94	1.815	1.172	643	340	231	109	2.155	1.403	752	98%	95%	104%			
85R2	Liczba utworzonych mikroprzedsiębiorstw działających 30 miesięcy po uzyskaniu wsparcia finansowego	EFS	stabilniej rozwinięty	szt.	%	60	n/d	n/d	0	n/d	n/d	0	n/d	n/d	0	n/d	n/d	0	n/d	n/d	0	n/d	n/d	0	n/d	n/d	n/d	n/d	n/d	61%	n/d	n/d	n/d	n/d	n/d	61%	n/d	n/d	n/d	n/d	n/d	61%	n/d	n/d	n/d	n/d	n/d	n/d	n/d	n/d	54%	n/d	n/d	-	-	-

Tabela 2C (PI 8iii)

PRIORYTET INWESTYCYJNY 8iii: Praca na własny rachunek, przedsiębiorczość i tworzenie przedsiębiorstw, w tym innowacyjnych mikro-, małych i średnich przedsiębiorstw

NR IDENTYFIKACYJNY	Wskaźnik	EFS/Inicjatywa na rzecz zatrudnienia a ludzi młodych	Kategoria regionu (w stosownych przypadkach)	Jednostka miary dla wskaźnika	Jednostka miary dla wartości bazowej i docelowej	Wartość docelowa (2023 r.)			2014 r.			2015 r.			2016 r.			2017 r.			2018 r.			2019 r.			2020 r.			2021 r.			Wskaźnik osiągnięć																				
						r			s			r			s			r			s			r			s			r			s			r			s														
						Ogółem	M	K	Ogółem	M	K	Ogółem	M	K	Ogółem	M	K	Ogółem	M	K	Ogółem	M	K	Ogółem	M	K	Ogółem	M	K	Ogółem	M	K	Ogółem	M	K	Ogółem	M	K	Ogółem	M	K												
87R1	Liczba utworzonych miejsc pracy w ramach udzielonych z EFS środków na podjęcie działalności gospodarczej	EFS	stabilniej rozwinięty	szt.	szt.	1.705	n/d	n/d	0	0	0	0	0	0	0	0	0	0	0	0	22	6	16	22	6	16	523	242	281	545	248	297	308	143	165	853	391	462	419	n/d	n/d	1.272	n/d	n/d	237	n/d	n/d	1.509	n/d	n/d	89%	n/d	n/d
87R2	Liczba utworzonych mikroprzedsiębiorstw działających 30 miesięcy po uzyskaniu wsparcia finansowego	EFS	stabilniej rozwinięty	szt.	%	60	n/d	n/d	0	n/d	n/d	0	n/d	n/d	0	n/d	n/d	0	n/d	n/d	0	n/d	n/d	0	n/d	n/d	n/d	n/d	n/d	0%	n/d	n/d	n/d	n/d	n/d	0%	n/d	n/d	0%	n/d	n/d	0%	n/d	n/d	25%	n/d	n/d	25%	n/d	n/d	-	-	-

Tabela 2C (PI 8iv)

PRIORYTET INWESTYCYJNY 8iv: Równość mężczyzn i kobiet we wszystkich dziedzinach, w tym dostęp do zatrudnienia, rozwój kariery, godzenie życia zawodowego i prywatnego oraz promowanie równości wynagrodzeń za taką samą pracę

NR IDENTYFIKACYJNY	Wskaźnik	EFS/Inicjatywa na rzecz zatrudnienia a ludzi młodych	Kategoria regionu (w stosownych przypadkach)	Jednostka miary dla wskaźnika	Jednostka miary dla wartości bazowej i docelowej	Wartość docelowa (2023 r.)			2014 r.			2015 r.			2016 r.			2017 r.			2018 r.			2019 r.			2020 r.			2021 r.			Wskaźnik osiągnięć																	
						r			s			r			s			r			s			r			s			r			s			r			s											
						Ogółem	M	K	Ogółem	M	K	Ogółem	M	K	Ogółem	M	K	Ogółem	M	K	Ogółem	M	K	Ogółem	M	K	Ogółem	M	K	Ogółem	M	K	Ogółem	M	K	Ogółem	M	K	Ogółem	M	K									
88R1	Liczba osób, które powróciły na rynek pracy po przerwie związanej z urodzeniem/wychowaniem dziecka, po opuszczeniu programu	EFS	stabilniej rozwinięty	os.	%	73	n/d	n/d	0	n/d	n/d	0	n/d	n/d	0	n/d	n/d	3	n/d	n/d	3	n/d	n/d	219	n/d	n/d	222	n/d	n/d	204	n/d	n/d	426	n/d	n/d	472	n/d	n/d	898	n/d	n/d	303	n/d	n/d	1.201	n/d	n/d	88%	-	-
88R2	Liczba osób pozostających bez pracy, które znalazły pracę lub poszukują pracy po opuszczeniu programu	EFS	stabilniej rozwinięty	os.	%	95	n/d	n/d	0	n/d	n/d	0	n/d	n/d	0	n/d	n/d	0	n/d	n/d	0	n/d	n/d	n/d	n/d	n/d	31%	n/d	n/d	n/d	n/d	n/d	61%	n/d	n/d	n/d	n/d	n/d	77%	n/d	n/d	n/d	n/d	n/d	n/d	n/d	n/d	-	-	-
88R3	Liczba utworzonych miejsc opieki nad dziećmi w wieku do lat 3, które funkcjonują 2 lata po uzyskaniu dofinansowania ze środków EFS	EFS	stabilniej rozwinięty	szt.	%	90	n/d	n/d	0	n/d	n/d	0	n/d	n/d	0	n/d	n/d	0	n/d	n/d	0	n/d	n/d	n/d	n/d	n/d	0%	n/d	n/d	n/d	n/d	n/d	0%	n/d	n/d	n/d	n/d	n/d	0%	n/d	n/d	n/d	n/d	n/d	n/d	n/d	n/d	-	-	-

Tabela 2C (PI 8v)

PRIORYTET INWESTYCYJNY 8v: Przystosowanie pracowników, przedsiębiorstw i przedsiębiorców do zmian

NR IDENTYFIKACYJNY	Wskaźnik	EFS/Inicjatywa na rzecz zatrudnienia a ludzi młodych	Kategoria regionu (w stosownych przypadkach)	Jednostka miary dla wskaźnika	Jednostka miary dla wartości bazowej i docelowej	Wartość docelowa (2023 r.)			2014 r.			2015 r.			2016 r.			2017 r.			2018 r.			2019 r.			2020 r.			2021 r.			Wskaźnik osiągnięć																	
									r	s		r	s		r	s		r			s			r			s			r						s														
						Ogółem	M	K	Ogółem	M	K	Ogółem	M	K	Ogółem	M	K	Ogółem	M	K	Ogółem	M	K	Ogółem	M	K	Ogółem	M	K	Ogółem	M	K	Ogółem	M	K	Ogółem	M	K	Ogółem	M	K									
89R1	Liczba osób, które uzyskały kwalifikacje lub nabyły kompetencje po opuszczeniu programu	EFS	stabilnej rozwinięty	os.	%	95	n/d	n/d	0	n/d	n/d	0	n/d	n/d	0	n/d	n/d	0	n/d	n/d	0	n/d	n/d	375	n/d	n/d	375	n/d	n/d	1 191	n/d	n/d	1 566	n/d	n/d	544	n/d	n/d	2 110	n/d	n/d	381	n/d	n/d	2 491	n/d	n/d	110%	-	-
89R2	Liczba mikroprzedsiębiorstw oraz małych i średnich przedsiębiorstw, które zrealizowały swój cel rozwojowy dzięki udziałowi w programie	EFS	stabilnej rozwinięty	szt.	%	80	n/d	n/d	0	n/d	n/d	0	n/d	n/d	0	n/d	n/d	0	n/d	n/d	0	n/d	n/d	116	n/d	n/d	116	n/d	n/d	309	n/d	n/d	425	n/d	n/d	158	n/d	n/d	583	n/d	n/d	89	n/d	n/d	672	n/d	n/d	122%	-	-
89R3	Liczba osób, które po opuszczeniu programu podjęły pracę lub kontynuowały zatrudnienie	EFS	stabilnej rozwinięty	os.	%	67	n/d	n/d	0	n/d	n/d	0	n/d	n/d	0	n/d	n/d	0	n/d	n/d	0	n/d	n/d	0	n/d	n/d	0	n/d	n/d	102	n/d	n/d	102	n/d	n/d	26	n/d	n/d	128	n/d	n/d	114	n/d	n/d	242	n/d	n/d	95%	-	-

Tabela 2C (PI 8vi)

PRIORYTET INWESTYCYJNY 8vi: Aktywne i zdrowe starzenie się

NR IDENTYFIKACYJNY	Wskaźnik	EFS/Inicjatywa na rzecz zatrudnienia a ludzi młodych	Kategoria regionu (w stosownych przypadkach)	Jednostka miary dla wskaźnika	Jednostka miary dla wartości bazowej i docelowej	Wartość docelowa (2023 r.)			2014 r.			2015 r.			2016 r.			2017 r.			2018 r.			2019 r.			2020 r.			2021 r.			Wskaźnik osiągnięć																	
									r	s		r	s		r	s		r			s			r			s			r						s														
						Ogółem	M	K	Ogółem	M	K	Ogółem	M	K	Ogółem	M	K	Ogółem	M	K	Ogółem	M	K	Ogółem	M	K	Ogółem	M	K	Ogółem	M	K	Ogółem	M	K	Ogółem	M	K	Ogółem	M	K									
80R1	Liczba osób, które po opuszczeniu programu podjęły pracę lub kontynuowały zatrudnienie	EFS	stabilnej rozwinięty	os.	%	37	n/d	n/d	0	n/d	n/d	0	n/d	n/d	0	n/d	n/d	0	n/d	n/d	0	n/d	n/d	0	n/d	n/d	0	n/d	n/d	0	n/d	n/d	0	n/d	n/d	0	n/d	n/d	0	n/d	n/d	272	n/d	n/d	272	n/d	n/d	-	-	-
80R2	Liczba osób, które dzięki interwencji EFS zgłosiły się na badanie profilaktyczne	EFS	stabilnej rozwinięty	os.	os.	9 000	n/d	n/d	0	n/d	n/d	0	n/d	n/d	0	n/d	n/d	0	n/d	n/d	0	n/d	n/d	473	n/d	n/d	473	n/d	n/d	4 588	n/d	n/d	5 061	n/d	n/d	2 851	n/d	n/d	7 912	n/d	n/d	1 571	n/d	n/d	9 483	n/d	n/d	105%	n/d	n/d

Tabela 2C (PI 9i)

PRIORYTET INWESTYCYJNY 9i: Aktywne włączenie, w tym z myślą o promowaniu równych szans oraz aktywnego uczestnictwa i zwiększaniu szans na zatrudnienie

NR IDENTYFIKACYJNY	Wskaźnik	EFS/Inicjatywa na rzecz zatrudnienia a ludzi młodych	Kategoria regionu (w stosownych przypadkach)	Jednostka miary dla wskaźnika	Jednostka miary dla wartości bazowej i docelowej	Wartość docelowa (2023 r.)			2014 r.			2015 r.			2016 r.			2017 r.			2018 r.			2019 r.			2020 r.			2021 r.			Wskaźnik osiągnięć																	
									r	s		r	s		r	s		r			s			r			s			r						s														
						Ogółem	M	K	Ogółem	M	K	Ogółem	M	K	Ogółem	M	K	Ogółem	M	K	Ogółem	M	K	Ogółem	M	K	Ogółem	M	K	Ogółem	M	K	Ogółem	M	K	Ogółem	M	K												
94R4	Liczba osób zagrożonych ubóstwem lub wykluczeniem społecznym, które uzyskały kwalifikacje lub nabyły kompetencje po opuszczeniu programu	EFS	stabilnej rozwinięty	os.	%	30	n/d	n/d	0	n/d	n/d	0	n/d	n/d	0	n/d	n/d	56	n/d	n/d	56	n/d	n/d	168	n/d	n/d	224	n/d	n/d	322	n/d	n/d	546	n/d	n/d	175	n/d	n/d	721	n/d	n/d	579	n/d	n/d	1 300	n/d	n/d	129%	-	-
94R2	Liczba osób zagrożonych ubóstwem lub wykluczeniem społecznym, które poszukujących pracy po opuszczeniu programu	EFS	stabilnej rozwinięty	os.	%	25	n/d	n/d	0	n/d	n/d	0	n/d	n/d	0	n/d	n/d	37	n/d	n/d	37	n/d	n/d	60	n/d	n/d	97	n/d	n/d	117	n/d	n/d	214	n/d	n/d	68	n/d	n/d	282	n/d	n/d	289	n/d	n/d	571	n/d	n/d	135%	-	-
9WR1	Liczba osób zagrożonych ubóstwem lub wykluczeniem społecznym pracujących po opuszczeniu programu (łącznie z pracującymi na własny rachunek)	EFS	stabilnej rozwinięty	os.	%	20	n/d	n/d	0	n/d	n/d	0	n/d	n/d	2	n/d	n/d	22	n/d	n/d	24	n/d	n/d	88	n/d	n/d	112	n/d	n/d	134	n/d	n/d	246	n/d	n/d	146	n/d	n/d	392	n/d	n/d	242	n/d	n/d	634	n/d	n/d	-	-	-
94R3	Liczba osób zagrożonych ubóstwem lub wykluczeniem społecznym pracujących 6 miesięcy po opuszczeniu programu (łącznie z pracującymi na własny rachunek)	EFS	stabilnej rozwinięty	os.	%	26,20	n/d	n/d	0	n/d	n/d	0	n/d	n/d	0	n/d	n/d	0	n/d	n/d	0	n/d	n/d	0	n/d	n/d	23%	n/d	n/d	0	n/d	n/d	23%	n/d	n/d	0	n/d	n/d	23%	n/d	n/d	0%	n/d	n/d	30%	n/d	n/d	-	-	-

Tabela 2C (PI 9iv)

PRIORYTET INWESTYCYJNY 9iv: Ułatwienie dostępu do przystępnych cenowo, trwałych oraz wysokiej jakości usług, w tym opieki zdrowotnej i usług socjalnych

NR IDENTYFIKACYJNY	Wskaźnik	EFS/Inicjatywa na rzecz zatrudnienia a ludzi młodych	Kategoria regionu (w stosownych przypadkach)	Jednostka miary dla wskaźnika	Jednostka miary dla wartości bazowej i docelowej	Wartość docelowa (2023 r.)			2014 r.			2015 r.			2016 r.			2017 r.			2018 r.			2019 r.			2020 r.			2021 r.			Wskaźnik osiągnięć																	
						r			s			r			s			r			s			r			s			r			s			r			s											
						Ogółem	M	K	Ogółem	M	K	Ogółem	M	K	Ogółem	M	K	Ogółem	M	K	Ogółem	M	K	Ogółem	M	K	Ogółem	M	K	Ogółem	M	K	Ogółem	M	K	Ogółem	M	K	Ogółem	M	K	Ogółem	M	K						
97R1	Liczba osób zagrożonych ubóstwem lub wykluczeniem społecznym, które deklarują wzrost jakości życia dzięki interwencji EFS	EFS	stabilniej rozwinięty	os.	%	95	n/d	n/d	0	n/d	n/d	0	n/d	n/d	0	n/d	n/d	2	n/d	n/d	2	n/d	n/d	1 314	n/d	n/d	1 316	n/d	n/d	1 840	n/d	n/d	3 156	n/d	n/d	2 549	n/d	n/d	5 705	n/d	n/d	1 903	n/d	n/d	7 608	n/d	n/d	67%	-	-
97R2	Liczba wsparci w programie miejsc świadczenia usług społecznych, istniejących po zakończeniu projektu	EFS	stabilniej rozwinięty	szt.	szt.	2 500	n/d	n/d	0	n/d	n/d	0	n/d	n/d	2	n/d	n/d	43	n/d	n/d	45	n/d	n/d	667	n/d	n/d	712	n/d	n/d	259	n/d	n/d	971	n/d	n/d	217	n/d	n/d	1 188	n/d	n/d	361	n/d	n/d	1 549	n/d	n/d	62%	n/d	n/d

Tabela 2C (PI 9v)

PRIORYTET INWESTYCYJNY 9v: Wspieranie przedsiębiorczości społecznej i integracji zawodowej w przedsiębiorstwach społecznych oraz ekonomii społecznej i solidarnej w celu ułatwienia dostępu do zatrudnienia

NR IDENTYFIKACYJNY	Wskaźnik	EFS/Inicjatywa na rzecz zatrudnienia a ludzi młodych	Kategoria regionu (w stosownych przypadkach)	Jednostka miary dla wskaźnika	Jednostka miary dla wartości bazowej i docelowej	Wartość docelowa (2023 r.)			2014 r.			2015 r.			2016 r.			2017 r.			2018 r.			2019 r.			2020 r.			2021 r.			Wskaźnik osiągnięć																	
						r			s			r			s			r			s			r			s			r			s			r			s											
						Ogółem	M	K	Ogółem	M	K	Ogółem	M	K	Ogółem	M	K	Ogółem	M	K	Ogółem	M	K	Ogółem	M	K	Ogółem	M	K	Ogółem	M	K	Ogółem	M	K	Ogółem	M	K	Ogółem	M	K	Ogółem	M	K						
98R1	Liczba miejsc pracy utworzonych w przedsiębiorstwach społecznych	EFS	stabilniej rozwinięty	szt.	szt.	225	n/d	n/d	0	n/d	n/d	0	n/d	n/d	0	n/d	n/d	20	n/d	n/d	20	n/d	n/d	63	n/d	n/d	83	n/d	n/d	27	n/d	n/d	110	n/d	n/d	54	n/d	n/d	164	n/d	n/d	30	n/d	n/d	194	n/d	n/d	86%	n/d	n/d
98R2	Liczba miejsc pracy istniejących co najmniej 30 miesięcy, utworzonych w przedsiębiorstwach społecznych	EFS	stabilniej rozwinięty	szt.	%	60	n/d	n/d	0	n/d	n/d	0	n/d	n/d	0	n/d	n/d	0	n/d	n/d	0	n/d	n/d	0	n/d	n/d	0	n/d	n/d	0	n/d	n/d	0	n/d	n/d	0	n/d	n/d	0	n/d	n/d	0	n/d	n/d	-	-	-			
99R1	Liczba osób zagrożonych ubóstwem lub wykluczeniem społecznym pracujących po opuszczeniu programu (łącznie z pracującymi na własny rachunek)	EFS	stabilniej rozwinięty	os.	%	16	n/d	n/d	0	n/d	n/d	0	n/d	n/d	0	n/d	n/d	0	n/d	n/d	0	n/d	n/d	0	n/d	n/d	0	n/d	n/d	51	n/d	n/d	51	n/d	n/d	38	n/d	n/d	89	n/d	n/d	0	n/d	n/d	89	n/d	n/d	36%	n/d	n/d

Tabela 2C (PI 10i)

PRIORYTET INWESTYCYJNY 10i: Ograniczenie i zapobieganie przedwczesnemu kończeniu nauki szkolnej oraz zapewnienie równego dostępu do dobrej jakości wczesnej edukacji elementarnej oraz kształcenia podstawowego, gimnazjalnego i ponadgimnazjalnego z uwzględnieniem formalnych, nieformalnych i pozaformalnych ścieżek kształcenia umożliwiających ponowne podjęcie kształcenia i szkolenia

NR IDENTYFIKACYJNY	Wskaźnik	EFS/Inicjatywa na rzecz zatrudnienia a ludzi młodych	Kategoria regionu (w stosownych przypadkach)	Jednostka miary dla wskaźnika	Jednostka miary dla wartości bazowej i docelowej	Wartość docelowa (2023 r.)			2014 r.			2015 r.			2016 r.			2017 r.			2018 r.			2019 r.			2020 r.			2021 r.			Wskaźnik osiągnięć																	
						r			s			r			s			r			s			r			s			r			s			r			s											
						Ogółem	M	K	Ogółem	M	K	Ogółem	M	K	Ogółem	M	K	Ogółem	M	K	Ogółem	M	K	Ogółem	M	K	Ogółem	M	K	Ogółem	M	K	Ogółem	M	K	Ogółem	M	K	Ogółem	M	K									
01R1	Liczba miejsc wychowania przedszkolnego, które funkcjonują 2 lata po po uzyskaniu dofinansowania ze środków EFS	EFS	stabilniej rozwinięty	szt.	%	90	n/d	n/d	0	n/d	n/d	0	n/d	n/d	0	n/d	n/d	0	n/d	n/d	0	n/d	n/d	0	n/d	n/d	0	n/d	n/d	0	n/d	n/d	0	n/d	n/d	0	n/d	n/d	0	n/d	n/d	0	n/d	n/d	-	-	-			
01R2	Liczba nauczycieli prowadzących zajęcia z wykorzystaniem TIK dzięki EFS	EFS	stabilniej rozwinięty	os.	%	70	n/d	n/d	0	n/d	n/d	0	n/d	n/d	0	n/d	n/d	0	n/d	n/d	0	n/d	n/d	69%	n/d	n/d	69%	n/d	n/d	69%	n/d	n/d	68%	n/d	n/d	68%	n/d	n/d	n/d	n/d	n/d	68%	n/d	n/d	-	-	-			
01R3	Liczba nauczycieli, którzy uzyskali kwalifikacje lub nabyli kompetencje po opuszczeniu programu	EFS	stabilniej rozwinięty	os.	%	95	n/d	n/d	0	n/d	n/d	0	n/d	n/d	0	n/d	n/d	217	n/d	n/d	217	n/d	n/d	1 120	n/d	n/d	1 337	n/d	n/d	2 739	n/d	n/d	4 076	n/d	n/d	920	n/d	n/d	4 996	n/d	n/d	1 95	n/d	n/d	5 191	n/d	n/d	54%	-	-
B1R5	Liczba uczniów, którzy nabyli kompetencje kluczowe lub umiejętności uniwersalne niezbędne na rynku pracy po opuszczeniu programu	EFS	stabilniej rozwinięty	os.	%	85	n/d	n/d	0	n/d	n/d	0	n/d	n/d	0	n/d	n/d	3 201	n/d	n/d	3 201	n/d	n/d	12 776	n/d	n/d	15 977	n/d	n/d	28 085	n/d	n/d	44 062	n/d	n/d	9 024	n/d	n/d	53 086	n/d	n/d	1 843	n/d	n/d	54 929	n/d	n/d	104%	-	-
01R5	Liczba szkół i placówek systemu oświaty wykorzystujących sprzęt TIK do prowadzenia zajęć edukacyjnych	EFS	stabilniej rozwinięty	szt.	%	100	n/d	n/d	0	n/d	n/d	0	n/d	n/d	0	n/d	n/d	18	n/d	n/d	18	n/d	n/d	80	n/d	n/d	98	n/d	n/d	21	n/d	n/d	119	n/d	n/d	135	n/d	n/d	254	n/d	n/d	19	n/d	n/d	273	n/d	n/d	31%	-	-
01R6	Liczba szkół, w których pracownie przedmiotowe wykorzystują dopasowane do prowadzenia zajęć edukacyjnych	EFS	stabilniej rozwinięty	szt.	%	100	n/d	n/d	0	n/d	n/d	0	n/d	n/d	0	n/d	n/d	15	n/d	n/d	15	n/d	n/d	75	n/d	n/d	90	n/d	n/d	63	n/d	n/d	153	n/d	n/d	263	n/d	n/d	416	n/d	n/d	27	n/d	n/d	443	n/d	n/d	82%	-	-

Tabela 2C (PI 10iii)

PRIORYTET INWESTYCYJNY 10iii: Wyrównywanie dostępu do uczenia się przez całe życie o charakterze formalnym, nieformalnym i pozaformalnym wszystkich grup wiekowych, poszerzanie wiedzy, podnoszenie umiejętności i kompetencji siły roboczej oraz promowanie elastycznych ścieżek kształcenia, w tym poprzez doradztwo zawodowe i potwierdzanie nabytych kompetencji

NR IDENTYFIKACYJNY	Wskaźnik	EFS/Inicjatywa na rzecz zatrudnienia a ludzi młodych	Kategoria regionu (w stosownych przypadkach)	Jednostka miary dla wskaźnika	Jednostka miary dla wartości bazowej i docelowej	Wartość docelowa (2023 r.)						2014 r.		2015 r.		2016 r.		2017 r.			2018 r.			2019 r.			2020 r.			2021 r.			Wskaźnik osiągnięć																	
						Ogółem			Ogółem			Ogółem			Ogółem			Ogółem			Ogółem			Ogółem			Ogółem			Ogółem			Ogółem			Ogółem														
						r	s	K	r	s	K	r	s	K	r	s	K	r	s	K	r	s	K	r	s	K	r	s	K	r	s	K	r	s	K	r	s	K	r	s	K									
03R1	Liczba osób, które uzyskały kwalifikację lub nabyły kompetencje po opuszczeniu programu	EFS	stabilnej rozwinięty	os.	%	84	n/d	n/d	0	n/d	n/d	0	n/d	n/d	0	n/d	n/d	193	n/d	n/d	193	n/d	n/d	3 029	n/d	n/d	3 222	n/d	n/d	6 640	n/d	n/d	9 862	n/d	n/d	1 070	n/d	n/d	10 932	n/d	n/d	1 060	n/d	n/d	11 992	n/d	n/d	111%	-	-
04R1	Liczba osób, które uzyskały kwalifikację lub nabyły kompetencje po opuszczeniu programu	EFS	stabilnej rozwinięty	os.	%	84	n/d	n/d	0	n/d	n/d	0	n/d	n/d	0	n/d	n/d	0	n/d	n/d	0	n/d	n/d	0	n/d	n/d	0	n/d	n/d	0	n/d	n/d	0	n/d	n/d	0	n/d	n/d	0	n/d	n/d	0	n/d	n/d	-	-	-			
03R2	Liczba osób w wieku 50 lat i więcej, które uzyskały kwalifikację lub nabyły kompetencje po opuszczeniu programu	EFS	stabilnej rozwinięty	os.	%	90	n/d	n/d	0	n/d	n/d	0	n/d	n/d	0	n/d	n/d	164	n/d	n/d	164	n/d	n/d	1 423	n/d	n/d	1 587	n/d	n/d	3 543	n/d	n/d	5 130	n/d	n/d	241	n/d	n/d	5 371	n/d	n/d	502	n/d	n/d	5 873	n/d	n/d	107%	-	-
03R3	Liczba osób o niskich kwalifikacjach, które uzyskały kwalifikację lub nabyły kompetencje po opuszczeniu programu	EFS	stabilnej rozwinięty	os.	%	84	n/d	n/d	0	n/d	n/d	0	n/d	n/d	0	n/d	n/d	213	n/d	n/d	213	n/d	n/d	1 983	n/d	n/d	2 196	n/d	n/d	5 730	n/d	n/d	7 926	n/d	n/d	379	n/d	n/d	8 305	n/d	n/d	672	n/d	n/d	8 977	n/d	n/d	114%	-	-
03R4	Liczba osób z terenów wiejskich, które uzyskały kwalifikację lub nabyły kompetencje po opuszczeniu programu	EFS	stabilnej rozwinięty	os.	%	83	n/d	n/d	0	n/d	n/d	0	n/d	n/d	0	n/d	n/d	177	n/d	n/d	177	n/d	n/d	2 576	n/d	n/d	2 753	n/d	n/d	5 376	n/d	n/d	8 129	n/d	n/d	731	n/d	n/d	8 860	n/d	n/d	704	n/d	n/d	9 564	n/d	n/d	111%	-	-

Tabela 2C (PI 10iv)

PRIORYTET INWESTYCYJNY 10iv: Lepsze dostosowanie systemów kształcenia i szkolenia potrzeb do rynku pracy, ułatwienie przechodzenia z etapu kształcenia do etapu zatrudnienia oraz wzmacnianie systemów kształcenia i szkolenia zawodowego i ich jakości, w tym poprzez mechanizmy prognozowania umiejętności, dostosowania programów nauczania oraz tworzenia i rozwoju systemów uczenia się poprzez praktyczną naukę zawodu realizowaną w ścisłej współpracy z pracodawcami

NR IDENTYFIKACYJNY	Wskaźnik	EFS/Inicjatywa na rzecz zatrudnienia a ludzi młodych	Kategoria regionu (w stosownych przypadkach)	Jednostka miary dla wskaźnika	Jednostka miary dla wartości bazowej i docelowej	Wartość docelowa (2023 r.)						2014 r.		2015 r.		2016 r.		2017 r.			2018 r.			2019 r.			2020 r.			2021 r.			Wskaźnik osiągnięć																	
						Ogółem			Ogółem			Ogółem			Ogółem			Ogółem			Ogółem			Ogółem			Ogółem			Ogółem			Ogółem																	
						r	s	K	r	s	K	r	s	K	r	s	K	r	s	K	r	s	K	r	s	K	r	s	K	r	s	K	r	s	K	r	s	K	r	s	K									
BIR1	Liczba uczniów szkół i placówek kształcenia zawodowego objętych wsparciem w programie, uczestniczących w kształceniu lub pracujących po 6 miesiącach po ukończeniu nauki	EFS	stabilnej rozwinięty	os.	%	60	n/d	n/d	0	n/d	n/d	0	n/d	n/d	0	n/d	n/d	0	n/d	n/d	0	n/d	n/d	100%	n/d	n/d	0	n/d	n/d	100%	n/d	n/d	0	n/d	n/d	84%	n/d	n/d	0	n/d	n/d	84%	n/d	n/d	-	-	-			
BIR2	Liczba nauczycieli kształcenia zawodowego oraz instruktorów praktycznej nauki zawodu, którzy uzyskali kwalifikację lub nabyli kompetencje po opuszczeniu programu	EFS	stabilnej rozwinięty	os.	%	95	n/d	n/d	0	n/d	n/d	0	n/d	n/d	0	n/d	n/d	1	n/d	n/d	1	n/d	n/d	6	n/d	n/d	7	n/d	n/d	57	n/d	n/d	64	n/d	n/d	57	n/d	n/d	121	n/d	n/d	10	n/d	n/d	131	n/d	n/d	14%	-	-
BIR3	Liczba szkół i placówek kształcenia zawodowego wykorzystujących doposażenie zakupione dzięki EFS	EFS	stabilnej rozwinięty	szt.	%	100	n/d	n/d	0	n/d	n/d	0	n/d	n/d	0	n/d	n/d	0	n/d	n/d	0	n/d	n/d	0	n/d	n/d	12	n/d	n/d	12	n/d	n/d	34	n/d	n/d	46	n/d	n/d	3	n/d	n/d	49	n/d	n/d	31%	-	-			
BIR5	Liczba uczniów, którzy nabyli kompetencje kluczowe lub umiejętności uniwersalne niezbędne na rynku pracy po opuszczeniu programu	EFS	stabilnej rozwinięty	os.	%	85	n/d	n/d	0	n/d	n/d	0	n/d	n/d	0	n/d	n/d	0	n/d	n/d	0	n/d	n/d	0	n/d	n/d	0	n/d	n/d	0	n/d	n/d	0	n/d	n/d	0	n/d	n/d	1	n/d	n/d	1	n/d	n/d	0%	-	-			
BIR4	Liczba osób, które uzyskały kwalifikację w ramach pozaszkolnych form kształcenia	EFS	stabilnej rozwinięty	os.	%	80	n/d	n/d	0	n/d	n/d	0	n/d	n/d	0	n/d	n/d	735	n/d	n/d	735	n/d	n/d	355	n/d	n/d	1090	n/d	n/d	234	n/d	n/d	1 324	n/d	n/d	260	n/d	n/d	1 584	n/d	n/d	0	n/d	n/d	1 584	n/d	n/d	115%	-	-

Tabela 2C (Pomoc techniczna)

POMOC TECHNICZNA

NR IDENTYFIKACYJNY	Wskaźnik	EFS/Inicjatywa na rzecz zatrudnienia a ludzi młodych	Kategoria regionu (w stosownych przypadkach)	Jednostka miary dla wskaźnika	Jednostka miary dla wartości bazowej i docelowej	Wartość docelowa (2023 r.)			2014 r.			2015 r.			2016 r.			2017 r.			2018 r.			2019 r.			2020 r.			2021 r.			Wskaźnik osiągnięć																	
						Ogółem			r	s	r	s	r	s	r	s	r	s	r	s	r	s	r	s	r	s	r	s	r	s	r	s	r	s	r	s	r	s	r	s	r	s	r	s	r	s				
						M	K	M																																							K	M	K	M
						Ogółem	M	K	Ogółem	M	K	Ogółem	M	K	Ogółem	M	K	Ogółem	M	K	Ogółem	M	K	Ogółem	M	K	Ogółem	M	K	Ogółem	M	K	Ogółem	M	K	Ogółem	M	K	Ogółem	M	K	Ogółem	M	K	Ogółem	M	K			
1	Poziom fluktuacji pracowników w instytucjach zaangażowanych w politykę spójności	EFS	slabiej rozwinięty	%		10	n/d	n/d	0	n/d	n/d	5,34	n/d	n/d	7,47	n/d	n/d	n/d	n/d	n/d	n/d	n/d	n/d	n/d	n/d	n/d	n/d	n/d	n/d	n/d	n/d	n/d	n/d	n/d	n/d	n/d	n/d	n/d	n/d	n/d	n/d	n/d	n/d	n/d	n/d	n/d	-	-	-	
2	Średnioroczna liczba form szkoleniowych na jednego pracownika instytucji systemu wdrażania FE	EFS	slabiej rozwinięty	szk.		1	n/d	n/d	0	n/d	n/d	0,94	n/d	n/d	1,06	n/d	n/d	0,93	n/d	n/d	0,68	n/d	n/d	3,61	n/d	n/d	0,8	n/d	n/d	4,41	n/d	n/d	0,28	n/d	n/d	4,69	n/d	n/d	0,33	n/d	n/d	5,02	n/d	n/d	502%	n/d	n/d			
3	Odsetek wdrażonych rekomendacji	EFS	slabiej rozwinięty	%		50	n/d	n/d	0	n/d	n/d	0	n/d	n/d	0	n/d	n/d	37	n/d	n/d	n/d	n/d	n/d	37	n/d	n/d	n/d	n/d	n/d	100%	n/d	n/d	n/d	n/d	n/d	75%	n/d	n/d	n/d	n/d	n/d	n/d	n/d	n/d	n/d	n/d	n/d	-	-	-
4	Średni czas zatwierdzenia projektu (od złożenia wniosku o dofinansowanie do podpisania umowy)	EFS	slabiej rozwinięty	dni		176	n/d	n/d	0	n/d	n/d	166,79	n/d	n/d	130,38	n/d	n/d	222,72	n/d	n/d	519,89	n/d	n/d	49,17	n/d	n/d	569,06	n/d	n/d	824,17	n/d	n/d	160,16	n/d	n/d	984,33	n/d	n/d	99,87	n/d	n/d	1 084,20	n/d	n/d	616%	n/d	n/d			
5	Ocena przydatności form szkoleniowych dla beneficjentów	EFS	slabiej rozwinięty	skala 0-5		4	n/d	n/d	0	n/d	n/d	4,47	n/d	n/d	4,27	n/d	n/d	4,26	n/d	n/d	13	n/d	n/d	4,41	n/d	n/d	17,41	n/d	n/d	4,57	n/d	n/d	21,98	n/d	n/d	26,59	n/d	n/d	4,5	n/d	n/d	31,09	n/d	n/d	777%	n/d	n/d			

Tabela 3A. Wspólne i specyficzne dla programu wskaźniki produktu dla EFRR i Funduszu Spójności (według osi priorytetowej, priorytetu inwestycyjnego, z podziałem na kategorie regionu dla EFRR; ma zastosowanie także do osi priorytetowych „Pomoc techniczna”)

Tabela 3A (PI 1a)

PRIORYTET INWESTYCYJNY 1a: Udoskonalanie infrastruktury badań i innowacji i zwiększanie zdolności do osiągnięcia doskonałości w zakresie badań i innowacji oraz wspieranie ośrodków kompetencji, w szczególności tych, które leżą w interesie Europy

	NR IDENTYFIKACYJNY	Wskaźnik	Jednostka miary	Fundusz	Kategoria regionu	Wartość docelowa (2023 r.)			2014 r.			2015 r.			2016 r.			2017 r.			2018 r.			2019 r.			2020 r.			2021 r.			Uwagi (w razie potrzeby)
						M	K	Ogółem	M	K	Ogółem	M	K	Ogółem	M	K	Ogółem	M	K	Ogółem	M	K	Ogółem	M	K	Ogółem	M	K	Ogółem	M	K	Ogółem	
Wartość skumulowana — produkty, które mają być zrealizowane poprzez wybrane operacje [prognoza przedstawiana przez beneficjentów]	CO25	Liczba naukowców pracujących w ulepszonych obiektach infrastruktury badawczej	EPC	EFRR	słabiej rozwinięty	n/d	n/d	42	n/d	n/d	0	n/d	n/d	0	n/d	n/d	0	n/d	n/d	0	n/d	n/d	30	n/d	n/d	40	n/d	n/d	42	n/d	n/d	42	Z uwagi na długi proces inwestycyjny związany z realizacją projektów w okresie sprawozdawczym wartość wskaźnika jest na poziomie 0.
Wartość skumulowana — produkty zrealizowane poprzez operacje [rzeczywiste wykonanie]									n/d	n/d	0	n/d	n/d	0	n/d	n/d	0	n/d	n/d	0	n/d	n/d	0	n/d	n/d	0	n/d	n/d	0	n/d	n/d	0	
Wartość skumulowana — produkty, które mają być zrealizowane poprzez wybrane operacje [prognoza przedstawiana przez beneficjentów]	CO27	Inwestycje prywatne uzupełniające wsparcie publiczne w projekty w zakresie innowacji lub badań i rozwoju	EUR	EFRR	słabiej rozwinięty	n/d	n/d	4 000 000	n/d	n/d	0	n/d	n/d	0	n/d	n/d	0	n/d	n/d	0	n/d	n/d	3 067 460	n/d	n/d	4 395 328	n/d	n/d	3 925 608	n/d	n/d	4 090 739	
Wartość skumulowana — produkty zrealizowane poprzez operacje [rzeczywiste wykonanie]									n/d	n/d	0	n/d	n/d	0	n/d	n/d	0	n/d	n/d	0	n/d	n/d	0	n/d	n/d	0	n/d	n/d	0	n/d	n/d	0	
Wartość skumulowana — produkty, które mają być zrealizowane poprzez wybrane operacje [prognoza przedstawiana przez beneficjentów]	1aP1	Liczba jednostek naukowych ponoszących nakłady inwestycyjne na działalność B+R	szt.	EFRR	słabiej rozwinięty	n/d	n/d	3	n/d	n/d	0	n/d	n/d	0	n/d	n/d	0	n/d	n/d	0	n/d	n/d	1	n/d	n/d	1	n/d	n/d	3	n/d	n/d	3	
Wartość skumulowana — produkty zrealizowane poprzez operacje [rzeczywiste wykonanie]									n/d	n/d	0	n/d	n/d	0	n/d	n/d	0	n/d	n/d	0	n/d	n/d	0	n/d	n/d	0	n/d	n/d	0	n/d	n/d	0	

Tabela 3A (PI 1b)

PRIORYTET INWESTYCYJNY 1b: Promowanie inwestycji przedsiębiorstw w badania i innowacje, rozwijanie powiązań i synergii między przedsiębiorstwami, ośrodkami badawczo-rozwojowymi i sektorem szkolnictwa wyższego, w szczególności promowanie inwestycji w zakresie rozwoju produktów i usług, transferu technologii, innowacji społecznych, ekoinnowacji, zastosowań w dziedzinie usług publicznych, tworzenia sieci, pobudzania popytu, klastrów i otwartych innowacji poprzez inteligentną specjalizację, oraz wspieranie badań technologicznych i stosowanych, linii pilotażowych, działań w zakresie wczesnej walidacji produktów, zaawansowanych zdolności produkcyjnych i pierwszej produkcji, w szczególności w dziedzinie kluczowych technologii wspomagających, oraz rozpowszechnianie technologii o ogólnym przeznaczeniu

NR IDENTYFIKACYJNY	Wskaźnik	Jednostki miary	Fundusz	Kategoria regionu	Wartość docelowa (2023 r.)			2014 r.			2015 r.			2016 r.			2017 r.			2018 r.			2019 r.			2020 r.			2021 r.			Uwagi (w razie potrzeby)
					M	K	Ogółem	M	K	Ogółem	M	K	Ogółem	M	K	Ogółem	M	K	Ogółem	M	K	Ogółem	M	K	Ogółem	M	K	Ogółem	M	K	Ogółem	
CO01	Liczba przedsiębiorstw otrzymujących wsparcie	przedsiębiorstwa	EFRR	słabiej rozwinięty	n/d	n/d	86	n/d	n/d	0	n/d	n/d	0	n/d	n/d	254	n/d	n/d	271	n/d	n/d	277	n/d	n/d	287	n/d	n/d	294	n/d	n/d	68	Spadek wartości wskaźnika związany z "wyzerowaniem" części wskaźnika dot. IF. W ramach działania 1.1 umowa dot. IF zostanie rozwiązana, a BGK zwrócił środki do IZ stwierdzając niekwalifikowalność całego portfela pożyczek zawartych w ramach innowacji
								n/d	n/d	0	n/d	n/d	0	n/d	n/d	0	n/d	n/d	25	n/d	n/d	65	n/d	n/d	69	n/d	n/d	80	n/d	n/d	n/d	
CO02	Liczba przedsiębiorstw otrzymujących dotacje	przedsiębiorstwa	EFRR	słabiej rozwinięty	n/d	n/d	65	n/d	n/d	0	n/d	n/d	0	n/d	n/d	28	n/d	n/d	45	n/d	n/d	51	n/d	n/d	61	n/d	n/d	68	n/d	n/d	68	Przekroczenie wyniku z objęcia wsparciem większej liczby niepowtarzalnych przedsiębiorstw niż IZ założyła na etapie programowania/modyfikacji programu.
								n/d	n/d	0	n/d	n/d	0	n/d	n/d	21	n/d	n/d	45	n/d	n/d	49	n/d	n/d	60	n/d	n/d	n/d	n/d	n/d	n/d	
CO03	Liczba przedsiębiorstw otrzymujących wsparcie finansowe inne niż dotacje	przedsiębiorstwa	EFRR	słabiej rozwinięty	n/d	n/d	21	n/d	n/d	0	n/d	n/d	0	n/d	n/d	226	n/d	n/d	226	n/d	n/d	226	n/d	n/d	226	n/d	n/d	226	n/d	n/d	0	W ramach działania 1.1 umowa dot. IF zostanie rozwiązana, a BGK zwrócił środki do IZ stwierdzając niekwalifikowalność całego portfela pożyczek zawartych w ramach innowacji
								n/d	n/d	0	n/d	n/d	0	n/d	n/d	4	n/d	n/d	21	n/d	n/d	21	n/d	n/d	21	n/d	n/d	n/d	n/d	n/d	n/d	
CO06	Inwestycje prywatne uzupełniające wsparcie publiczne dla przedsiębiorstw (dotacje)	EUR	EFRR	słabiej rozwinięty	n/d	n/d	35 000 000	n/d	n/d	0	n/d	n/d	0	n/d	n/d	18 478 931	n/d	n/d	37 965 675	n/d	n/d	37 797 501	n/d	n/d	36 150 583	n/d	n/d	35 981 532	n/d	n/d	35 882 512	Nieznaczne przekroczenie wartości docelowej wskaźnika wyniku z różnicy kursowej Euro. Spadek wartości wskaźnika w stosunku do roku 2019 wynika z różnic kursowych Euro.
								n/d	n/d	0	n/d	n/d	0	n/d	n/d	3 385 890	n/d	n/d	16 948 033	n/d	n/d	26 846 454	n/d	n/d	27 182 260	n/d	n/d	n/d	n/d	29 927 459		
CO07	Inwestycje prywatne uzupełniające wsparcie publiczne dla przedsiębiorstw (inne niż dotacje)	przedsiębiorstwa	EFRR	słabiej rozwinięty	n/d	n/d	510 000	n/d	n/d	0	n/d	n/d	0	n/d	n/d	9 825 548	n/d	n/d	2 711 283	n/d	n/d	2 634 409	n/d	n/d	2 662 939	n/d	n/d	2 487 728	n/d	n/d	0	W ramach działania 1.1 umowa dot. IF zostanie rozwiązana, a BGK zwrócił środki do IZ stwierdzając niekwalifikowalność całego portfela pożyczek zawartych w ramach innowacji
								n/d	n/d	0	n/d	n/d	0	n/d	n/d	0	n/d	n/d	541 433	n/d	n/d	554 216	n/d	n/d	517 751	n/d	n/d	n/d	n/d	0		
CO26	Liczba przedsiębiorstw współpracujących z ośrodkami badawczymi	przedsiębiorstwa	EFRR	słabiej rozwinięty	n/d	n/d	78	n/d	n/d	0	n/d	n/d	0	n/d	n/d	27	n/d	n/d	44	n/d	n/d	55	n/d	n/d	68	n/d	n/d	83	n/d	n/d	83	Przekroczenie wyniku z oszczędności przez beneficjentów większej wartości wskaźnika, niż IZ założyła na etapie programowania/modyfikacji programu.
								n/d	n/d	0	n/d	n/d	0	n/d	n/d	8	n/d	n/d	23	n/d	n/d	45	n/d	n/d	53	n/d	n/d	n/d	n/d	66		

Tabela 3A (PI 3a)

PRIORYTET INWESTYCYJNY 3a: Promowanie przedsiębiorczości, w szczególności poprzez ułatwianie gospodarczego wykorzystywania nowych pomysłów oraz sprzyjanie tworzeniu nowych firm, w tym również poprzez inkubatory przedsiębiorczości

	NR IDENTYFIKACYJNY	Wskaźnik	Jednostki miary	Fundusz	Kategoria regionu	Wartość docelowa (2023 r.)			2014 r.			2015 r.			2016 r.			2017 r.			2018 r.			2019 r.			2020 r.			2021 r.			Uwagi (w razie potrzeby)
						M	K	Ogółem	M	K	Ogółem	M	K	Ogółem	M	K	Ogółem	M	K	Ogółem	M	K	Ogółem	M	K	Ogółem	M	K	Ogółem	M	K	Ogółem	
Wartość skumulowana – produkty, które mają być zrealizowane poprzez wybrane operacje [prognoza przedstawiona przez beneficjentów]	3aP1	Powierzchnia przygotowanych terenów inwestycyjnych	ha	EFRR	słabiej rozwinięty	n/d	n/d	150	n/d	n/d	0	n/d	n/d	0	n/d	n/d	0	n/d	n/d	123,86	n/d	n/d	132,57	n/d	n/d	132,57	n/d	n/d	136,42	n/d	n/d	145,86	
Wartość skumulowana – produkty zrealizowane poprzez operacje [rzeczywiste wykonanie]						n/d	n/d		n/d	n/d	0	n/d	n/d	0	n/d	n/d	0	n/d	n/d	0,81	n/d	n/d	112,86	n/d	n/d	115,86	n/d	n/d	121,07	n/d	n/d	121,07	
Wartość skumulowana – produkty, które mają być zrealizowane poprzez wybrane operacje [prognoza przedstawiona przez beneficjentów]	CO01	Liczba przedsiębiorstw otrzymujących wsparcie	przedsiębiorstwa	EFRR	słabiej rozwinięty	n/d	n/d	535	n/d	n/d	0	n/d	n/d	0	n/d	n/d	83	n/d	n/d	83	n/d	n/d	345	n/d	n/d	545	n/d	n/d	647	n/d	n/d	739	Przekroczenie wyniku z oszacowania przez beneficjentów większej wartości wskaźnika, niż IZ założyła na etapie programowania/modyfikacji programu.
Wartość skumulowana – produkty zrealizowane poprzez operacje [rzeczywiste wykonanie]						n/d	n/d		n/d	n/d	0	n/d	n/d	0	n/d	n/d	0	n/d	n/d	89	n/d	n/d	107	n/d	n/d	319	n/d	n/d	698	n/d	n/d	742	Realizacja wskaźnika wyższa niż prognozowana przez Beneficjentów z uwagi na objęcie wsparciem większej ilości MŚP.
Wartość skumulowana – produkty, które mają być zrealizowane poprzez wybrane operacje [prognoza przedstawiona przez beneficjentów]	CO02	Liczba przedsiębiorstw otrzymujących dotacje	przedsiębiorstwa	EFRR	słabiej rozwinięty	n/d	n/d	85	n/d	n/d	0	n/d	n/d	0	n/d	n/d	0	n/d	n/d	85	n/d	n/d	85	n/d	n/d	85	n/d	n/d	85	n/d	n/d	40	Aneksowanie umowy i przeniesienie środków na działania do walki ze skutkami pandemii COVID-19. Wartość docelowa zostanie skorygowana przy najbliższej renegotjacji Programu.
Wartość skumulowana – produkty zrealizowane poprzez operacje [rzeczywiste wykonanie]						n/d	n/d		n/d	n/d	0	n/d	n/d	0	n/d	n/d	0	n/d	n/d	0	n/d	n/d	14	n/d	n/d	19	n/d	n/d	19	n/d	n/d	28	
Wartość skumulowana – produkty, które mają być zrealizowane poprzez wybrane operacje [prognoza przedstawiona przez beneficjentów]	CO04	Liczba przedsiębiorstw otrzymujących wsparcie niefinansowe	przedsiębiorstwa	EFRR	słabiej rozwinięty	n/d	n/d	450	n/d	n/d	0	n/d	n/d	0	n/d	n/d	83	n/d	n/d	83	n/d	n/d	260	n/d	n/d	460	n/d	n/d	562	n/d	n/d	699	Przekroczenie wyniku z oszacowania przez beneficjentów większej wartości wskaźnika, niż IZ założyła na etapie programowania/modyfikacji programu.
Wartość skumulowana – produkty zrealizowane poprzez operacje [rzeczywiste wykonanie]						n/d	n/d		n/d	n/d	0	n/d	n/d	0	n/d	n/d	0	n/d	n/d	89	n/d	n/d	107	n/d	n/d	313	n/d	n/d	689	n/d	n/d	729	Realizacja wskaźnika wyższa niż prognozowana przez Beneficjentów z uwagi na objęcie wsparciem większej ilości MŚP.
Wartość skumulowana – produkty, które mają być zrealizowane poprzez wybrane operacje [prognoza przedstawiona przez beneficjentów]	3aP2	Liczba zaangażowanych usług (nowych lub ulepszonych) świadczonych przez IOB	szt.	EFRR	słabiej rozwinięty	n/d	n/d	25	n/d	n/d	0	n/d	n/d	0	n/d	n/d	11	n/d	n/d	12	n/d	n/d	19	n/d	n/d	25	n/d	n/d	25	n/d	n/d	21	Aneksowanie umowy i przeniesienie środków na działania do walki ze skutkami pandemii COVID-19. Wartość docelowa zostanie skorygowana przy najbliższej renegotjacji Programu.
Wartość skumulowana – produkty zrealizowane poprzez operacje [rzeczywiste wykonanie]						n/d	n/d		n/d	n/d	0	n/d	n/d	0	n/d	n/d	0	n/d	n/d	9	n/d	n/d	12	n/d	n/d	16	n/d	n/d	18	n/d	n/d	21	
Wartość skumulowana – produkty, które mają być zrealizowane poprzez wybrane operacje [prognoza przedstawiona przez beneficjentów]	CV24	Liczba MŚP otrzymujących wsparcie pozafinansowe	szt.	EFRR	słabiej rozwinięty	n/d	n/d	250	n/d	n/d	0	n/d	n/d	0	n/d	n/d	0	n/d	n/d	0	n/d	n/d	0	n/d	n/d	0	n/d	n/d	250	n/d	n/d	250	
Wartość skumulowana – produkty zrealizowane poprzez operacje [rzeczywiste wykonanie]						n/d	n/d		n/d	n/d	0	n/d	n/d	0	n/d	n/d	0	n/d	n/d	0	n/d	n/d	0	n/d	n/d	0	n/d	n/d	0	n/d	n/d	144	n/d

Tabela 3A (PI 3b)

PRIORYTET INWESTYCYJNY 3b: Opracowywanie i wdrażanie nowych modeli biznesowych dla MSP, w szczególności w celu umiędzynarodowienia

	NR IDENTYFIKACYJNY	Wskaźnik	Jednostka miary	Fundusz	Kategoria regionu	Wartość docelowa (2023 r.)			2014 r.			2015 r.			2016 r.			2017 r.			2018 r.			2019 r.			2020 r.			2021 r.			Uwagi (w razie potrzeby)
						M	K	Ogółem	M	K	Ogółem	M	K	Ogółem	M	K	Ogółem	M	K	Ogółem	M	K	Ogółem	M	K	Ogółem	M	K	Ogółem				
Wartość skumulowana – produkty, które mają być zrealizowane poprzez wybrane operacje [prognoza przedstawiona przez beneficjentów]	CO01	Liczba przedsiębiorstw otrzymujących wsparcie	przedsiębiorstwa	EFRR	słabiej rozwinięty	n/d	n/d	86	n/d	n/d	0	n/d	n/d	0	n/d	n/d	49	n/d	n/d	48	n/d	n/d	47	n/d	n/d	81	n/d	n/d	88	n/d	n/d	86	Spadek wartości w stosunku do roku poprzedniego wynika z rozwiązania w 2021 umów o dofinansowanie.
Wartość skumulowana – produkty zrealizowane poprzez operacje [rzeczywiste wykonanie]						n/d	n/d	0	n/d	n/d	0	n/d	n/d	1	n/d	n/d	47	n/d	n/d	47	n/d	n/d	68	n/d	n/d	85	n/d	n/d	85	n/d	n/d	85	
Wartość skumulowana – produkty, które mają być zrealizowane poprzez wybrane operacje [prognoza przedstawiona przez beneficjentów]	CO02	Liczba przedsiębiorstw otrzymujących dotacje	przedsiębiorstwa	EFRR	słabiej rozwinięty	n/d	n/d	86	n/d	n/d	0	n/d	n/d	0	n/d	n/d	49	n/d	n/d	48	n/d	n/d	47	n/d	n/d	81	n/d	n/d	88	n/d	n/d	86	Spadek wartości w stosunku do roku poprzedniego wynika z rozwiązania w 2021 umów o dofinansowanie.
Wartość skumulowana – produkty zrealizowane poprzez operacje [rzeczywiste wykonanie]						n/d	n/d	0	n/d	n/d	0	n/d	n/d	1	n/d	n/d	47	n/d	n/d	47	n/d	n/d	68	n/d	n/d	85	n/d	n/d	85	n/d	n/d	85	
Wartość skumulowana – produkty, które mają być zrealizowane poprzez wybrane operacje [prognoza przedstawiona przez beneficjentów]	3bP1	Liczba przedsiębiorstw wspartych w zakresie internacjonalizacji działalności	szt.	EFRR	słabiej rozwinięty	n/d	n/d	110	n/d	n/d	0	n/d	n/d	0	n/d	n/d	49	n/d	n/d	48	n/d	n/d	48	n/d	n/d	102	n/d	n/d	112	n/d	n/d	107	Spadek wartości w stosunku do roku poprzedniego wynika z rozwiązania w 2021 umów o dofinansowanie.
Wartość skumulowana – produkty zrealizowane poprzez operacje [rzeczywiste wykonanie]						n/d	n/d	0	n/d	n/d	0	n/d	n/d	1	n/d	n/d	19	n/d	n/d	42	n/d	n/d	54	n/d	n/d	72	n/d	n/d	72	n/d	n/d	72	
Wartość skumulowana – produkty, które mają być zrealizowane poprzez wybrane operacje [prognoza przedstawiona przez beneficjentów]	3bP2	Liczba przedsiębiorstw, które wprowadziły zmiany organizacyjno-procesowe	szt.	EFRR	słabiej rozwinięty	n/d	n/d	105	n/d	n/d	0	n/d	n/d	0	n/d	n/d	47	n/d	n/d	46	n/d	n/d	46	n/d	n/d	97	n/d	n/d	107	n/d	n/d	102	Spadek wartości w stosunku do roku poprzedniego wynika z rozwiązania w 2021 umów o dofinansowanie.
Wartość skumulowana – produkty zrealizowane poprzez operacje [rzeczywiste wykonanie]						n/d	n/d	0	n/d	n/d	0	n/d	n/d	1	n/d	n/d	14	n/d	n/d	39	n/d	n/d	46	n/d	n/d	58	n/d	n/d	58	n/d	n/d	58	

Tabela 3A (PI 3c)

PRIORYTET INWESTYCYJNY 3c: Wsparcie tworzenia i poszerzenia zaawansowanych zdolności w zakresie rozwoju produktów i usług

	NR IDENTYFIKACYJNY	Wskaźnik	Jednostka miary	Fundusz	Kategoria regionu	Wartość docelowa (2023 r.)			2014 r.			2015 r.			2016 r.			2017 r.			2018 r.			2019 r.			2020 r.			2021 r.			Uwagi (w razie potrzeby)
						M	K	Ogółem	M	K	Ogółem	M	K	Ogółem	M	K	Ogółem	M	K	Ogółem	M	K	Ogółem	M	K	Ogółem	M	K	Ogółem	M	K	Ogółem	
Wartość skumulowana – produkty, które mają być zrealizowane poprzez wybrane operacje [prognoza przedstawiana przez beneficjentów]	CO01	Liczba przedsiębiorstw otrzymujących wsparcie	przedsiębiorstwa	EFRR	słabiej rozwinięty	n/d	n/d	1074	n/d	n/d	0	n/d	n/d	0	n/d	n/d	454	n/d	n/d	510	n/d	n/d	534	n/d	n/d	564	n/d	n/d	1 322	n/d	n/d	1739	Przekroczenie wyniku z oszacowania przez beneficjentów większej wartości wskaźnika, niż IZ założyła na etapie programowania/modyfikacji programu.
Wartość skumulowana – produkty zrealizowane poprzez operacje [rzeczywiste wykonanie]						n/d	n/d	0	n/d	n/d	0	n/d	n/d	0	n/d	n/d	45	n/d	n/d	362	n/d	n/d	580	n/d	n/d	662	n/d	n/d	713	n/d	n/d	1 234	n/d
Wartość skumulowana – produkty, które mają być zrealizowane poprzez wybrane operacje [prognoza przedstawiana przez beneficjentów]	CO02	Liczba przedsiębiorstw otrzymujących dotacje	przedsiębiorstwa	EFRR	słabiej rozwinięty	n/d	n/d	614	n/d	n/d	0	n/d	n/d	0	n/d	n/d	0	n/d	n/d	56	n/d	n/d	80	n/d	n/d	110	n/d	n/d	713	n/d	n/d	1130	Przekroczenie wyniku z oszacowania przez beneficjentów większej wartości wskaźnika, niż IZ założyła na etapie programowania/modyfikacji programu.
Wartość skumulowana – produkty zrealizowane poprzez operacje [rzeczywiste wykonanie]						n/d	n/d	0	n/d	n/d	0	n/d	n/d	0	n/d	n/d	20	n/d	n/d	58	n/d	n/d	93	n/d	n/d	110	n/d	n/d	110	n/d	n/d	688	n/d
Wartość skumulowana – produkty, które mają być zrealizowane poprzez wybrane operacje [prognoza przedstawiana przez beneficjentów]	CO03	Liczba przedsiębiorstw otrzymujących wsparcie finansowe inne niż dotacje	przedsiębiorstwa	EFRR	słabiej rozwinięty	n/d	n/d	609	n/d	n/d	0	n/d	n/d	0	n/d	n/d	454	n/d	n/d	454	n/d	n/d	454	n/d	n/d	454	n/d	n/d	609	n/d	n/d	609	
Wartość skumulowana – produkty zrealizowane poprzez operacje [rzeczywiste wykonanie]						n/d	n/d	0	n/d	n/d	0	n/d	n/d	0	n/d	n/d	25	n/d	n/d	306	n/d	n/d	492	n/d	n/d	492	n/d	n/d	595	n/d	n/d	595	n/d
Wartość skumulowana – produkty, które mają być zrealizowane poprzez wybrane operacje [prognoza przedstawiana przez beneficjentów]	CO06	Inwestycje prywatne uzupełniające wsparcie publiczne dla przedsiębiorstw (dotacje)	EUR	EFRR	słabiej rozwinięty	n/d	n/d	20 700 000	n/d	n/d	0	n/d	n/d	0	n/d	n/d	0	n/d	n/d	7 944 853	n/d	n/d	14 180 699	n/d	n/d	17 445 716	n/d	n/d	18 153 242	n/d	n/d	20 198 568	
Wartość skumulowana – produkty zrealizowane poprzez operacje [rzeczywiste wykonanie]						n/d	n/d	0	n/d	n/d	0	n/d	n/d	0	n/d	n/d	613 318	n/d	n/d	6 907 231	n/d	n/d	12 585 647	n/d	n/d	13 940 320	n/d	n/d	13 940 320	n/d	n/d	17 209 958	
Wartość skumulowana – produkty, które mają być zrealizowane poprzez wybrane operacje [prognoza przedstawiana przez beneficjentów]	CO07	Inwestycje prywatne uzupełniające wsparcie publiczne dla przedsiębiorstw (inne niż dotacje)	EUR	EFRR	słabiej rozwinięty	n/d	n/d	11 700 000	n/d	n/d	0	n/d	n/d	0	n/d	n/d	5 153 676	n/d	n/d	5 441 265	n/d	n/d	5 286 985	n/d	n/d	5 344 243	n/d	n/d	11 293 150	n/d	n/d	11 196 092	
Wartość skumulowana – produkty zrealizowane poprzez operacje [rzeczywiste wykonanie]						n/d	n/d	0	n/d	n/d	0	n/d	n/d	0	n/d	n/d	0	n/d	n/d	6 120 066	n/d	n/d	10 577 451	n/d	n/d	11 650 498	n/d	n/d	13 412 335	n/d	n/d	13 412 335	Większa wartość wyniku z większego niż prognozowano wkładu własnego beneficjenta ostatecznego.
Wartość skumulowana – produkty, które mają być zrealizowane poprzez wybrane operacje [prognoza przedstawiana przez beneficjentów]	CO08	Wzrost zatrudnienia we wspieranych przedsiębiorstwach	EPC	EFRR	słabiej rozwinięty	n/d	n/d	380	n/d	n/d	0	n/d	n/d	0	n/d	n/d	0	n/d	n/d	116	n/d	n/d	191	n/d	n/d	264	n/d	n/d	376	n/d	n/d	421	Przekroczenie wyniku z oszacowania przez beneficjentów większej wartości wskaźnika, niż IZ założyła na etapie programowania/modyfikacji programu.
Wartość skumulowana – produkty zrealizowane poprzez operacje [rzeczywiste wykonanie]						n/d	n/d	0	n/d	n/d	0	n/d	n/d	0	n/d	n/d	1	n/d	n/d	3	n/d	n/d	149	n/d	n/d	150	n/d	n/d	150	n/d	n/d	250	
Wartość skumulowana – produkty, które mają być zrealizowane poprzez wybrane operacje [prognoza przedstawiana przez beneficjentów]	CO28	Liczba przedsiębiorstw objętych wsparciem w celu wprowadzenia produktów nowych dla rynku	przedsiębiorstwa	EFRR	słabiej rozwinięty	n/d	n/d	120	n/d	n/d	0	n/d	n/d	0	n/d	n/d	0	n/d	n/d	34	n/d	n/d	52	n/d	n/d	74	n/d	n/d	117	n/d	n/d	145	Przekroczenie wyniku z oszacowania przez beneficjentów większej wartości wskaźnika, niż IZ założyła na etapie programowania/modyfikacji programu.
Wartość skumulowana – produkty zrealizowane poprzez operacje [rzeczywiste wykonanie]						n/d	n/d	0	n/d	n/d	0	n/d	n/d	0	n/d	n/d	4	n/d	n/d	27	n/d	n/d	47	n/d	n/d	61	n/d	n/d	61	n/d	n/d	109	
Wartość skumulowana – produkty, które mają być zrealizowane poprzez wybrane operacje [prognoza przedstawiana przez beneficjentów]	CO29	Liczba przedsiębiorstw objętych wsparciem w celu wprowadzenia produktów nowych dla firmy	przedsiębiorstwa	EFRR	słabiej rozwinięty	n/d	n/d	160	n/d	n/d	0	n/d	n/d	0	n/d	n/d	0	n/d	n/d	42	n/d	n/d	68	n/d	n/d	99	n/d	n/d	152	n/d	n/d	183	Przekroczenie wyniku z oszacowania przez beneficjentów większej wartości wskaźnika, niż IZ założyła na etapie programowania/modyfikacji programu.
Wartość skumulowana – produkty zrealizowane poprzez operacje [rzeczywiste wykonanie]						n/d	n/d	0	n/d	n/d	0	n/d	n/d	0	n/d	n/d	6	n/d	n/d	35	n/d	n/d	62	n/d	n/d	90	n/d	n/d	90	n/d	n/d	137	
Wartość skumulowana – produkty, które mają być zrealizowane poprzez wybrane operacje [prognoza przedstawiana przez beneficjentów]	CV20	Dotacje dla MŚP na kapitał obrotowy (dotacje)	EUR	EFRR	słabiej rozwinięty	n/d	n/d	6 200 000	n/d	n/d	0	n/d	n/d	0	n/d	n/d	0	n/d	n/d	0	n/d	n/d	0	n/d	n/d	0	n/d	n/d	7 174 805	n/d	n/d	8 638 599	Przekroczenie wyniku z oszacowania przez beneficjentów większej wartości wskaźnika, niż IZ założyła na etapie programowania/modyfikacji programu.
Wartość skumulowana – produkty zrealizowane poprzez operacje [rzeczywiste wykonanie]						n/d	n/d	0	n/d	n/d	0	n/d	n/d	0	n/d	n/d	0	n/d	n/d	0	n/d	n/d	0	n/d	n/d	0	n/d	n/d	0	n/d	n/d	5 341 038	n/d

Wartość skumulowana — produkty, które mają być zrealizowane poprzez wybrane operacje [prognoza przedstawiana przez beneficjentów]	CV21	Wsparcie instrumentu finansowego dla kapitału obrotowego	EUR	EFRR	slabiej rozwinięty	n/d	n/d	11 000 000	n/d	n/d	0	n/d	n/d	0	n/d	n/d	0	n/d	n/d	0	n/d	n/d	10 930 716	n/d	n/d	10 836 773	
Wartość skumulowana — produkty zrealizowane poprzez operacje [rzeczywiste wykonanie]									n/d	n/d	0	n/d	n/d	0	n/d	n/d	0	n/d	n/d	0	n/d	n/d	2 711 943	n/d	n/d	10 528 313	
Wartość skumulowana — produkty, które mają być zrealizowane poprzez wybrane operacje [prognoza przedstawiana przez beneficjentów]	CV22	Liczba MŚP z dotacjami na kapitał obrotowy	przedsiębiorstwa	EFRR	slabiej rozwinięty	n/d	n/d	455	n/d	n/d	0	n/d	n/d	0	n/d	n/d	0	n/d	n/d	0	n/d	n/d	550	n/d	n/d	930	Przekroczenie wyniku z oszacowania przez beneficjentów większej wartości wskaźnika, niż IZ założyła na etapie programowania/modyfikacji programu.
Wartość skumulowana — produkty zrealizowane poprzez operacje [rzeczywiste wykonanie]									n/d	n/d	0	n/d	n/d	0	n/d	n/d	0	n/d	n/d	0	n/d	n/d	567	n/d	n/d	980	Realizacja wskaźnika wyższa niż prognozowana przez Beneficjentów z uwagi na objęcie wsparciem większej ilości MŚP.
Wartość skumulowana — produkty, które mają być zrealizowane poprzez wybrane operacje [prognoza przedstawiana przez beneficjentów]	CV23	Liczba MŚP ze zwrótnym kapitałem obrotowym	przedsiębiorstwa	EFRR	slabiej rozwinięty	n/d	n/d	138	n/d	n/d	0	n/d	n/d	0	n/d	n/d	0	n/d	n/d	0	n/d	n/d	78	n/d	n/d	138	
Wartość skumulowana — produkty zrealizowane poprzez operacje [rzeczywiste wykonanie]									n/d	n/d	0	n/d	n/d	0	n/d	n/d	0	n/d	n/d	0	n/d	n/d	78	n/d	n/d	181	Realizacja wskaźnika wyższa niż prognozowana przez Beneficjentów z uwagi na objęcie wsparciem większej ilości MŚP.

Tabela 3A (PI 4b)

PRIORYTET INWESTYCYJNY 4b: Promowanie efektywności energetycznej i korzystania z odnawialnych źródeł energii w przedsiębiorstwach

	NR IDENTYFIKACYJNY	Wskaźnik	Jednostka miary	Fundusz	Kategoria regionu	Wartość docelowa (2023 r.)			2014 r.			2015 r.			2016 r.			2017 r.			2018 r.			2019 r.			2020 r.			2021 r.			Uwagi (w razie potrzeby)
						M	K	Ogółem	M	K	Ogółem	M	K	Ogółem	M	K	Ogółem	M	K	Ogółem	M	K	Ogółem	M	K	Ogółem	M	K	Ogółem	M	K	Ogółem	
Wartość skumulowana – produkty, które mają być zrealizowane poprzez wybrane operacje [prognoza przedstawiona przez beneficjentów]	CO01	Liczba przedsiębiorstw otrzymujących wsparcie	przedsiębiorstwa	EFRR	słabiej rozwinięty	n/d	n/d	44	n/d	n/d	0	n/d	n/d	0	n/d	n/d	59	n/d	n/d	66	n/d	n/d	66	n/d	n/d	19	n/d	n/d	49	n/d	n/d	68	Przekroczenie wyniku z oszacowania przez beneficjentów większej wartości wskaźnika, niż IZ założyła na etapie programowania/modyfikacji programu.
Wartość skumulowana – produkty zrealizowane poprzez operacje [rzeczywiste wykonanie]						n/d	n/d	0	n/d	n/d	0	n/d	n/d	0	n/d	n/d	0	n/d	n/d	6	n/d	n/d	35	n/d	n/d	38	n/d	n/d	38	n/d	n/d	59	
Wartość skumulowana – produkty, które mają być zrealizowane poprzez wybrane operacje [prognoza przedstawiona przez beneficjentów]	CO02	Liczba przedsiębiorstw otrzymujących dotacje	przedsiębiorstwa	EFRR	słabiej rozwinięty	n/d	n/d	14	n/d	n/d	0	n/d	n/d	0	n/d	n/d	7	n/d	n/d	7	n/d	n/d	7	n/d	n/d	7	n/d	n/d	19	n/d	n/d	34	Przekroczenie wyniku z oszacowania przez beneficjentów większej wartości wskaźnika, niż IZ założyła na etapie programowania/modyfikacji programu.
Wartość skumulowana – produkty zrealizowane poprzez operacje [rzeczywiste wykonanie]						n/d	n/d	0	n/d	n/d	0	n/d	n/d	0	n/d	n/d	0	n/d	n/d	5	n/d	n/d	6	n/d	n/d	8	n/d	n/d	8	n/d	n/d	25	
Wartość skumulowana – produkty, które mają być zrealizowane poprzez wybrane operacje [prognoza przedstawiona przez beneficjentów]	CO03	Liczba przedsiębiorstw otrzymujących wsparcie finansowe inne niż dotacje	przedsiębiorstwa	EFRR	słabiej rozwinięty	n/d	n/d	30	n/d	n/d	0	n/d	n/d	0	n/d	n/d	59	n/d	n/d	59	n/d	n/d	59	n/d	n/d	12	n/d	n/d	30	n/d	n/d	34	Przekroczenie wyniku z oszacowania przez beneficjentów większej wartości wskaźnika, niż IZ założyła na etapie programowania/modyfikacji programu.
Wartość skumulowana – produkty zrealizowane poprzez operacje [rzeczywiste wykonanie]						n/d	n/d	0	n/d	n/d	0	n/d	n/d	0	n/d	n/d	0	n/d	n/d	1	n/d	n/d	29	n/d	n/d	30	n/d	n/d	30	n/d	n/d	34	
Wartość skumulowana – produkty, które mają być zrealizowane poprzez wybrane operacje [prognoza przedstawiona przez beneficjentów]	CO34	Szacowany roczny spadek emisji gazów cieplarnianych	tony równoważnika CO ₂	EFRR	słabiej rozwinięty	n/d	n/d	5 900	n/d	n/d	0	n/d	n/d	0	n/d	n/d	6 600	n/d	n/d	7 650	n/d	n/d	7 714	n/d	n/d	3 277	n/d	n/d	4 919	n/d	n/d	6 556	Przekroczenie wyniku z oszacowania przez beneficjentów większej wartości wskaźnika, niż IZ założyła na etapie programowania/modyfikacji programu.
Wartość skumulowana – produkty zrealizowane poprzez operacje [rzeczywiste wykonanie]						n/d	n/d	0	n/d	n/d	0	n/d	n/d	0	n/d	n/d	0	n/d	n/d	0	n/d	n/d	73	n/d	n/d	124	n/d	n/d	124	n/d	n/d	3 301	

Tabela 3A (PI 4c)

PRIORYTET INWESTYCYJNY 4c: Wsparcie efektywności energetycznej, inteligentnego zarządzania energią i wykorzystania odnawialnych źródeł energii w infrastrukturze publicznej, w tym w budynkach publicznych, i w sektorze mieszkaniowym

	NR IDENTYFIKACYJNY	Wskaźnik	Jednostka miary	Fundusz	Kategoria regionu	Wartość docelowa (2023 r.)			2014 r.			2015 r.			2016 r.			2017 r.			2018 r.			2019 r.			2020 r.			2021 r.			Uwagi (w razie potrzeby)
						M	K	Ogółem	M	K	Ogółem	M	K	Ogółem	M	K	Ogółem	M	K	Ogółem	M	K	Ogółem	M	K	Ogółem	M	K	Ogółem	M	K	Ogółem	
Wartość skumulowana – produkty, które mają być zrealizowane poprzez wybrane operacje [prognoza przedstawiona przez beneficjentów]	CO32	Zmniejszenie rocznego zużycia energii pierwotnej w budynkach publicznych	kWh/rok	EFRR	słabiej rozwinięty	n/d	n/d	54 500 000	n/d	n/d	0	n/d	n/d	0	n/d	n/d	0	n/d	n/d	29 982 519	n/d	n/d	31 283 407	n/d	n/d	34 464 317	n/d	n/d	49 542 614	n/d	n/d	52 279 529	Niski poziom realizacji wskaźnika, wynika ze specyfiki pomiaru (tj. rok po zakończeniu realizacji projektu).
Wartość skumulowana – produkty zrealizowane poprzez operacje [rzeczywiste wykonanie]						n/d	n/d	0	n/d	n/d	0	n/d	n/d	0	n/d	n/d	0	n/d	n/d	0	n/d	n/d	757 331	n/d	n/d	1 219 159	n/d	n/d	1 219 159	n/d	n/d	1 706 390	
Wartość skumulowana – produkty, które mają być zrealizowane poprzez wybrane operacje [prognoza przedstawiona przez beneficjentów]	CO34	Szacowany roczny spadek emisji gazów cieplarnianych	tony równoważnika CO ₂	EFRR	słabiej rozwinięty	n/d	n/d	16 050	n/d	n/d	0	n/d	n/d	0	n/d	n/d	3 870	n/d	n/d	12 468	n/d	n/d	12 910	n/d	n/d	11 048	n/d	n/d	15 359	n/d	n/d	16 207	Niski poziom realizacji wskaźnika, wynika ze specyfiki pomiaru (tj. rok po zakończeniu realizacji projektu).
Wartość skumulowana – produkty zrealizowane poprzez operacje [rzeczywiste wykonanie]						n/d	n/d	0	n/d	n/d	0	n/d	n/d	0	n/d	n/d	0	n/d	n/d	0	n/d	n/d	140	n/d	n/d	337	n/d	n/d	337	n/d	n/d	495	
Wartość skumulowana – produkty, które mają być zrealizowane poprzez wybrane operacje [prognoza przedstawiona przez beneficjentów]	4cP1	Liczba zmodernizowanych energetycznie budynków	szt.	EFRR	słabiej rozwinięty	n/d	n/d	145	n/d	n/d	0	n/d	n/d	0	n/d	n/d	0	n/d	n/d	68	n/d	n/d	79	n/d	n/d	91	n/d	n/d	132	n/d	n/d	141	
Wartość skumulowana – produkty zrealizowane poprzez operacje [rzeczywiste wykonanie]						n/d	n/d	0	n/d	n/d	0	n/d	n/d	0	n/d	n/d	0	n/d	n/d	0	n/d	n/d	43	n/d	n/d	55	n/d	n/d	74	n/d	n/d	98	

Tabela 3A (PI 4e)

PRIORYTET INWESTYCYJNY 4e: Promowanie strategii niskoemisyjnych dla wszystkich rodzajów terytoriów, w szczególności dla obszarów miejskich, w tym wspieranie zrównoważonej multimodalnej mobilności miejskiej i działań adaptacyjnych mających oddziaływanie łagodzące na zmiany klimatu

	NR IDENTYFIKACYJNY	Wskaźnik	Jednostka miary	Fundusz	Kategoria regionu	Wartość docelowa (2023 r.)			2014 r.			2015 r.			2016 r.			2017 r.			2018 r.			2019 r.			2020 r.			2021 r.			Uwagi (w razie potrzeby)
						M	K	Ogółem	M	K	Ogółem	M	K	Ogółem	M	K	Ogółem	M	K	Ogółem	M	K	Ogółem	M	K	Ogółem	M	K	Ogółem	M	K	Ogółem	
Wartość skumulowana – produkty, które mają być zrealizowane poprzez wybrane operacje [prognoza przedstawiona przez beneficjentów]	CO34	Szacowany roczny spadek emisji gazów cieplarnianych	tony równoważnika CO ₂	EFRR	słabiej rozwinięty	n/d	n/d	6 300	n/d	n/d	0	n/d	n/d	0	n/d	n/d	795,67	n/d	n/d	6 852	n/d	n/d	7 238,66	n/d	n/d	7 503,15	n/d	n/d	8 414	n/d	n/d	8 458	Przekroczenie wyniku z oszacowania przez beneficjentów większej wartości wskaźnika, niż IZ założyła na etapie programowania/modyfikacji programu.
Wartość skumulowana – produkty zrealizowane poprzez operacje [rzeczywiste wykonanie]						n/d	n/d	0	n/d	n/d	0	n/d	n/d	0	n/d	n/d	0	n/d	n/d	0	n/d	n/d	0	n/d	n/d	0	n/d	n/d	5	n/d	n/d	199	n/d
Wartość skumulowana – produkty, które mają być zrealizowane poprzez wybrane operacje [prognoza przedstawiona przez beneficjentów]	4eP1	Liczba jednostek taboru pasażerskiego w publicznym transporcie zbiorowym komunikacji miejskiej	szt.	EFRR	słabiej rozwinięty	n/d	n/d	49	n/d	n/d	0	n/d	n/d	0	n/d	n/d	0	n/d	n/d	28	n/d	n/d	47	n/d	n/d	47	n/d	n/d	47	n/d	n/d	47	
Wartość skumulowana – produkty zrealizowane poprzez operacje [rzeczywiste wykonanie]						n/d	n/d	0	n/d	n/d	0	n/d	n/d	0	n/d	n/d	0	n/d	n/d	0	n/d	n/d	0	n/d	n/d	27	n/d	n/d	38	n/d	n/d	38	n/d
Wartość skumulowana – produkty, które mają być zrealizowane poprzez wybrane operacje [prognoza przedstawiona przez beneficjentów]	4eP2	Liczba wybudowanych obiektów "parkuj i jedź"	szt.	EFRR	słabiej rozwinięty	n/d	n/d	38	n/d	n/d	0	n/d	n/d	0	n/d	n/d	2	n/d	n/d	28	n/d	n/d	34	n/d	n/d	37	n/d	n/d	39	n/d	n/d	39	Przekroczenie wyniku z oszacowania przez beneficjentów większej wartości wskaźnika, niż IZ założyła na etapie programowania/modyfikacji programu.
Wartość skumulowana – produkty zrealizowane poprzez operacje [rzeczywiste wykonanie]						n/d	n/d	0	n/d	n/d	0	n/d	n/d	0	n/d	n/d	0	n/d	n/d	2	n/d	n/d	2	n/d	n/d	8	n/d	n/d	23	n/d	n/d	31	n/d
Wartość skumulowana – produkty, które mają być zrealizowane poprzez wybrane operacje [prognoza przedstawiona przez beneficjentów]	4eP3	Długość ścieżek rowerowych	km	EFRR	słabiej rozwinięty	n/d	n/d	236	n/d	n/d	0	n/d	n/d	0	n/d	n/d	11,26	n/d	n/d	149,88	n/d	n/d	258,58	n/d	n/d	235,99	n/d	n/d	241,59	n/d	n/d	240,26	Przekroczenie wyniku z oszacowania przez beneficjentów większej wartości wskaźnika, niż IZ założyła na etapie programowania/modyfikacji programu.
Wartość skumulowana – produkty zrealizowane poprzez operacje [rzeczywiste wykonanie]						n/d	n/d	0	n/d	n/d	0	n/d	n/d	0	n/d	n/d	0	n/d	n/d	11,15	n/d	n/d	11,15	n/d	n/d	46,87	n/d	n/d	84,23	n/d	n/d	161,36	n/d

Tabela 3A (PI 5b)

PRIORYTET INWESTYCYJNY 5b: Wsparanie inwestycji ukierunkowanych na konkretne rodzaje zagrożeń przy jednoczesnym zwiększeniu odporności na klęski i katastrofy i rozwijaniu systemów zarządzania klęskami i katastrofami

	NR IDENTYFIKACYJNY	Wskaźnik	Jednostka miary	Fundusz	Kategoria regionu	Wartość docelowa (2023 r.)			2014 r.			2015 r.			2016 r.			2017 r.			2018 r.			2019 r.			2020 r.			2021 r.			Uwagi (w razie potrzeby)						
						M	K	Ogółem	M	K	Ogółem	M	K	Ogółem	M	K	Ogółem	M	K	Ogółem	M	K	Ogółem	M	K	Ogółem	M	K	Ogółem	M	K	Ogółem							
Wartość skumulowana – produkty, które mają być zrealizowane poprzez wybrane operacje [prognoza przedstawiana przez beneficjentów]	CO20	Liczba ludności odnoszących korzyści ze środków ochrony przeciwpowodziowej	osoby	EFRR	słabiej rozwinięty	n/d	n/d	780	n/d	n/d	0	n/d	n/d	0	n/d	n/d	0	n/d	n/d	802	n/d	n/d	802	n/d	n/d	802	n/d	n/d	802	n/d	n/d	802	n/d	n/d	802	Nieznaczące przekroczenie wyniku z oszacowania przez beneficjenta większej wartości wskaźnika, niż IZ założyła na etapie programowania/modyfikacji programu.			
Wartość skumulowana – produkty zrealizowane poprzez operacje [rzeczywiste wykonanie]									n/d	n/d	0	n/d	n/d	0	n/d	n/d	0	n/d	n/d	0	n/d	n/d	0	n/d	n/d	0	n/d	n/d	0	n/d	n/d	0	n/d	n/d	0	n/d	n/d	0	n/d
Wartość skumulowana – produkty, które mają być zrealizowane poprzez wybrane operacje [prognoza przedstawiana przez beneficjentów]	5bP1	Liczba urzędników dla celów ochrony przeciwpowodziowej	szt.	EFRR	słabiej rozwinięty	n/d	n/d	1	n/d	n/d	0	n/d	n/d	0	n/d	n/d	0	n/d	n/d	1	n/d	n/d	1	n/d	n/d	1	n/d	n/d	1	n/d	n/d	1	n/d	n/d	1				
Wartość skumulowana – produkty zrealizowane poprzez operacje [rzeczywiste wykonanie]									n/d	n/d	0	n/d	n/d	0	n/d	n/d	0	n/d	n/d	0	n/d	n/d	0	n/d	n/d	0	n/d	n/d	0	n/d	n/d	0	n/d	n/d	0	n/d	n/d	0	n/d
Wartość skumulowana – produkty, które mają być zrealizowane poprzez wybrane operacje [prognoza przedstawiana przez beneficjentów]	5bP2	Pojemność obiektów małej retencji	mln m ³	EFRR	słabiej rozwinięty	n/d	n/d	3,80	n/d	n/d	0	n/d	n/d	0	n/d	n/d	0	n/d	n/d	9,70	n/d	n/d	9,7	n/d	n/d	9,7	n/d	n/d	3,8	n/d	n/d	3,8	n/d	n/d	3,8				
Wartość skumulowana – produkty zrealizowane poprzez operacje [rzeczywiste wykonanie]									n/d	n/d	0	n/d	n/d	0	n/d	n/d	0	n/d	n/d	0	n/d	n/d	0	n/d	n/d	0	n/d	n/d	0	n/d	n/d	0	n/d	n/d	0	n/d	n/d	0	n/d
Wartość skumulowana – produkty, które mają być zrealizowane poprzez wybrane operacje [prognoza przedstawiana przez beneficjentów]	CO21	Liczba ludności odnoszących korzyści ze środków ochrony przed pożarami lasów	osoby	EFRR	słabiej rozwinięty	n/d	n/d	226 000	n/d	n/d	0	n/d	n/d	0	n/d	n/d	164 437	n/d	n/d	166 407	n/d	n/d	166 407	n/d	n/d	229 247	n/d	n/d	229 247	n/d	n/d	229 247	n/d	n/d	229 247	Nieznaczące przekroczenie wyniku z oszacowania przez beneficjenta większej wartości wskaźnika, niż IZ założyła na etapie programowania/modyfikacji programu.			
Wartość skumulowana – produkty zrealizowane poprzez operacje [rzeczywiste wykonanie]									n/d	n/d	0	n/d	n/d	0	n/d	n/d	0	n/d	n/d	0	n/d	n/d	0	n/d	n/d	166 407	n/d	n/d	166 407	n/d	n/d	166 407	n/d	n/d	166 407	n/d	n/d	166 407	n/d
Wartość skumulowana – produkty, które mają być zrealizowane poprzez wybrane operacje [prognoza przedstawiana przez beneficjentów]	5bP3	Liczba zakupionych wozów pożarniczych wyposażonych w sprzęt do prowadzenia akcji ratowniczych i usuwania skutków katastrof	szt.	EFRR	słabiej rozwinięty	n/d	n/d	17	n/d	n/d	0	n/d	n/d	0	n/d	n/d	15	n/d	n/d	16	n/d	n/d	17	n/d	n/d	17	n/d	n/d	17	n/d	n/d	17	n/d	n/d	17				
Wartość skumulowana – produkty zrealizowane poprzez operacje [rzeczywiste wykonanie]									n/d	n/d	0	n/d	n/d	0	n/d	n/d	0	n/d	n/d	0	n/d	n/d	0	n/d	n/d	16	n/d	n/d	16	n/d	n/d	16	n/d	n/d	16	n/d	n/d	16	n/d
Wartość skumulowana – produkty, które mają być zrealizowane poprzez wybrane operacje [prognoza przedstawiana przez beneficjentów]	CV33	Podmioty wspierane w zwalczaniu pandemii COVID-19	szt.	EFRR	słabiej rozwinięty	n/d	n/d	165	n/d	n/d	n/d	n/d	n/d	n/d	n/d	n/d	n/d	n/d	n/d	n/d	n/d	n/d	n/d	n/d	n/d	n/d	n/d	n/d	n/d	n/d	n/d	n/d	n/d	n/d	n/d	Nieznaczące przekroczenie wyniku z oszacowania przez beneficjenta większej wartości wskaźnika, niż IZ założyła na etapie programowania/modyfikacji programu.			
Wartość skumulowana – produkty zrealizowane poprzez operacje [rzeczywiste wykonanie]									n/d	n/d	n/d	n/d	n/d	n/d	n/d	n/d	n/d	n/d	n/d	n/d	n/d	n/d	n/d	n/d	n/d	n/d	n/d	n/d	n/d	n/d	n/d	n/d	n/d	n/d	n/d	n/d	n/d	n/d	n/d
Wartość skumulowana – produkty, które mają być zrealizowane poprzez wybrane operacje [prognoza przedstawiana przez beneficjentów]	CV14	Wartość wydatków kwalifikowalnych przeznaczonych na działania związane z pandemią COVID-19	EUR	EFRR	słabiej rozwinięty	n/d	n/d	646 030	n/d	n/d	n/d	n/d	n/d	n/d	n/d	n/d	n/d	n/d	n/d	n/d	n/d	n/d	n/d	n/d	n/d	n/d	n/d	n/d	n/d	n/d	n/d	n/d	n/d	n/d	n/d	n/d			
Wartość skumulowana – produkty zrealizowane poprzez operacje [rzeczywiste wykonanie]									n/d	n/d	n/d	n/d	n/d	n/d	n/d	n/d	n/d	n/d	n/d	n/d	n/d	n/d	n/d	n/d	n/d	n/d	n/d	n/d	n/d	n/d	n/d	n/d	n/d	n/d	n/d	n/d	n/d	n/d	n/d
Wartość skumulowana – produkty zrealizowane poprzez operacje [rzeczywiste wykonanie]									n/d	n/d	n/d	n/d	n/d	n/d	n/d	n/d	n/d	n/d	n/d	n/d	n/d	n/d	n/d	n/d	n/d	n/d	n/d	n/d	n/d	n/d	n/d	n/d	n/d	n/d	n/d	0	n/d	n/d	537 520

Tabela 3A (PI 6a)

PRIORYTET INWESTYCYJNY 6a: Inwestowanie w sektor gospodarki odpadami celem wypełnienia zobowiązań określonych w dorobku prawnym Unii w zakresie środowiska oraz zaspokojenia wykraczających poza te zobowiązania potrzeb inwestycyjnych określonych przez państwa członkowskie

	NR IDENTYFIKACYJNY	Wskaźnik	Jednostki miary	Fundusz	Kategoria regionu	Wartość docelowa (2023 r.)			2014 r.			2015 r.			2016 r.			2017 r.			2018 r.			2019 r.			2020 r.			2021 r.			Uwagi (w razie potrzeby)
						M	K	Ogółem	M	K	Ogółem	M	K	Ogółem	M	K	Ogółem	M	K	Ogółem	M	K	Ogółem	M	K	Ogółem	M	K	Ogółem	M	K	Ogółem	
Wartość skumulowana – produkty, które mają być zrealizowane poprzez wybrane operacje [prognoza przedstawiona przez beneficjentów]	6aP1	Liczba wspartych Punktów Selektynego Zbierania Odpadów Komunalnych	szt.	EFRR	słabiej rozwinięty	n/d	n/d	35	n/d	n/d	0	n/d	n/d	0	n/d	n/d	0	n/d	n/d	2	n/d	n/d	24	n/d	n/d	25	n/d	n/d	36	n/d	n/d	38	Przekroczenie wyniku z oszacowania przez beneficjentów większej wartości wskaźnika, niż IZ założyła na etapie programowania/modyfikacji programu.
Wartość skumulowana – produkty zrealizowane poprzez operacje [rzeczywiste wykonanie]									n/d	n/d	0	n/d	n/d	0	n/d	n/d	0	n/d	n/d	1	n/d	n/d	5	n/d	n/d	9	n/d	n/d	9	n/d	n/d	9	
Wartość skumulowana – produkty, które mają być zrealizowane poprzez wybrane operacje [prognoza przedstawiona przez beneficjentów]	6aP2	Liczba kampanii informacyjno-edukacyjnych związanych z gospodarką odpadami	szt.	EFRR	słabiej rozwinięty	n/d	n/d	11	n/d	n/d	0	n/d	n/d	0	n/d	n/d	0	n/d	n/d	0	n/d	n/d	8	n/d	n/d	8	n/d	n/d	7	n/d	n/d	10	
Wartość skumulowana – produkty zrealizowane poprzez operacje [rzeczywiste wykonanie]									n/d	n/d	0	n/d	n/d	0	n/d	n/d	0	n/d	n/d	1	n/d	n/d	2	n/d	n/d	2	n/d	n/d	2	n/d	n/d	2	

Tabela 3A (PI 6b)

PRIORYTET INWESTYCYJNY 6b: Inwestowanie w sektor gospodarki wodnej celem wypełnienia zobowiązań określonych w dorobku prawnym Unii w zakresie środowiska oraz zaspokojenia wykraczających poza te zobowiązania potrzeb inwestycyjnych, określonych przez państwo członkowskie

	NR IDENTYFIKACYJNY	Wskaźnik	Jednostki miary	Fundusz	Kategoria regionu	Wartość docelowa (2023 r.)			2014 r.			2015 r.			2016 r.			2017 r.			2018 r.			2019 r.			2020 r.			2021 r.			Uwagi (w razie potrzeby)
						M	K	Ogółem	M	K	Ogółem	M	K	Ogółem	M	K	Ogółem	M	K	Ogółem	M	K	Ogółem	M	K	Ogółem	M	K	Ogółem	M	K	Ogółem	
Wartość skumulowana – produkty, które mają być zrealizowane poprzez wybrane operacje [prognoza przedstawiona przez beneficjentów]	CO19	Liczba dodatkowych osób korzystających z ulepszonych oczyszczania ścieków	RLM	EFRR	słabiej rozwinięty	n/d	n/d	22 500	n/d	n/d	0	n/d	n/d	0	n/d	n/d	4 818	n/d	n/d	7 010	n/d	n/d	7 143	n/d	n/d	7 821	n/d	n/d	22 504	n/d	n/d	23 289	Przekroczenie wyniku z oszacowania przez beneficjentów większej wartości wskaźnika, niż IZ założyła na etapie programowania/modyfikacji programu.
Wartość skumulowana – produkty zrealizowane poprzez operacje [rzeczywiste wykonanie]									n/d	n/d	0	n/d	n/d	0	n/d	n/d	575	n/d	n/d	758	n/d	n/d	840	n/d	n/d	840	n/d	n/d	840	n/d	n/d	840	
Wartość skumulowana – produkty, które mają być zrealizowane poprzez wybrane operacje [prognoza przedstawiona przez beneficjentów]	6bP1	Długość sieci kanalizacji sanitarnej	km	EFRR	słabiej rozwinięty	n/d	n/d	80	n/d	n/d	0	n/d	n/d	0	n/d	n/d	42,07	n/d	n/d	58	n/d	n/d	59,74	n/d	n/d	70,69	n/d	n/d	70,69	n/d	n/d	81,10	Przekroczenie wyniku z oszacowania przez beneficjentów większej wartości wskaźnika, niż IZ założyła na etapie programowania/modyfikacji programu.
Wartość skumulowana – produkty zrealizowane poprzez operacje [rzeczywiste wykonanie]									n/d	n/d	0	n/d	n/d	0	n/d	n/d	8,93	n/d	n/d	33,72	n/d	n/d	55,54	n/d	n/d	62,73	n/d	n/d	62,73	n/d	n/d	62,73	

Tabela 3A (PI 6c)

PRIORYTET INWESTYCYJNY 6c: Zachowanie, ochrona, promowanie i rozwój dziedzictwa kulturowego i naturalnego

	NR IDENTYFIKACYJNY	Wskaźnik	Jednostki miary	Fundusz	Kategoria regionu	Wartość docelowa (2023 r.)			2014 r.			2015 r.			2016 r.			2017 r.			2018 r.			2019 r.			2020 r.			2021 r.			Uwagi (w razie potrzeby)
						M	K	Ogółem	M	K	Ogółem	M	K	Ogółem	M	K	Ogółem	M	K	Ogółem	M	K	Ogółem	M	K	Ogółem	M	K	Ogółem	M	K	Ogółem	
Wartość skumulowana – produkty, które mają być zrealizowane poprzez wybrane operacje [prognoza przedstawiona przez beneficjentów]	CO09	Wzrost oczekiwanej liczby odwiedzin w objętych wsparciem miejscach należących do dziedzictwa kulturowego i naturalnego oraz stanowiących atrakcje turystyczne	odwiedziny /rok	EFRR	słabiej rozwinięty	n/d	n/d	260 000	n/d	n/d	0	n/d	n/d	0	n/d	n/d	271 791	n/d	n/d	336 059	n/d	n/d	360 188	n/d	n/d	357 423	n/d	n/d	372 254	n/d	n/d	400 052	Przekroczenie wartości wskaźnika wynika z dofinansowania większej liczby projektów niż IZ założyła na etapie programowania. Prognozy ruchu turystycznego mierzonego do roku po zakończeniu realizacji projektu są obciążone wysokim ryzykiem koniunkturalnym, w szczególności w związku z pandemią COVID-19.
Wartość skumulowana – produkty zrealizowane poprzez operacje [rzeczywiste wykonanie]									n/d	n/d	0	n/d	n/d	0	n/d	n/d	0	n/d	n/d	0	n/d	n/d	5 755	n/d	n/d	72 855	n/d	n/d	72 855	n/d	n/d	72 855	
Wartość skumulowana – produkty, które mają być zrealizowane poprzez wybrane operacje [prognoza przedstawiona przez beneficjentów]	6cP1	Liczba zabytków nieruchomych objętych wsparciem	szt.	EFRR	słabiej rozwinięty	n/d	n/d	68	n/d	n/d	0	n/d	n/d	0	n/d	n/d	12	n/d	n/d	58	n/d	n/d	67	n/d	n/d	65	n/d	n/d	73	n/d	n/d	86	Przekroczenie wyniku z oszacowania przez beneficjentów większej wartości wskaźnika, niż IZ założyła na etapie programowania/modyfikacji programu.
Wartość skumulowana – produkty zrealizowane poprzez operacje [rzeczywiste wykonanie]									n/d	n/d	0	n/d	n/d	0	n/d	n/d	0	n/d	n/d	3	n/d	n/d	20	n/d	n/d	40	n/d	n/d	40	n/d	n/d	42	

Tabela 3A (PI 6d)

PRIORYTET INWESTYCYJNY 6d: *Ochrona i przywrócenie różnorodności biologicznej, ochrona i rekultywacja gleby oraz wspieranie usług ekosystemowych, także poprzez program "Natura 2000" i zieloną infrastrukturę*

	NR IDENTYFIKACYJNY	Wskaźnik	Jednostki miary	Fundusz	Kategoria regionu	Wartość docelowa (2023 r.)			2014 r.			2015 r.			2016 r.			2017 r.			2018 r.			2019 r.			2020 r.			2021 r.			Uwagi (w razie potrzeby)
						M	K	Ogółem	M	K	Ogółem	M	K	Ogółem	M	K	Ogółem	M	K	Ogółem	M	K	Ogółem	M	K	Ogółem	M	K	Ogółem	M	K	Ogółem	
Wartość skumulowana — produkty, które mają być zrealizowane poprzez wybrane operacje [prognoza przedstawiana przez beneficjentów]	CO23	Powierzchnia siedlisk wspieranych w celu uzyskania lepszego statusu ochrony	ha	EFRR	słabiej rozwinięty	n/d	n/d	12	n/d	n/d	0	n/d	n/d	18,18	n/d	n/d	809,14	n/d	n/d	1 001,65	n/d	n/d	4 317,57	n/d	n/d	77 010,06	n/d	n/d	77 036,49	n/d	n/d	77 050,80	Przekroczenie wartości wyniku z realizacji przez kilku beneficjentów projektów, w których planowane zadania ochronne odbywają się na mniejszych powierzchniach siedlisk, jednakże ich oddziaływanie obejmuje całą powierzchnię siedlisk ze względu na np. ekspansywny charakter gatunków inwazyjnych. Na poziomie sprawozdawczości Programu mają być zliczane tylko unikalne powierzchnie siedlisk objęte projektami. Bardzo trudno jest określić, czy obszary realizacji kilku projektów nie pokrywają się ze sobą i czy kilku beneficjentów nie będzie realizowało projektów dotyczących jednego siedliska na tej samej powierzchni. W związku z obecnymi trudnościami, Ewaluator sporządzający Ewaluację mid-term Programu zalecał aby na zakończenie Programu została sporządzona ekspertyza, która wskaże przestrzenną lokalizację wspieranych projektów i ustali ostateczną wartość wskaźników.
Wartość skumulowana — produkty zrealizowane poprzez operacje [rzeczywiste wykonanie]						n/d	n/d	0	n/d	n/d	0	n/d	n/d	0,17	n/d	n/d	14,42	n/d	n/d	34,42	n/d	n/d	34,42	n/d	n/d	34,42	n/d	n/d	73,43	n/d	n/d	73,43	n/d
Wartość skumulowana — produkty, które mają być zrealizowane poprzez wybrane operacje [prognoza przedstawiana przez beneficjentów]	6dP1	Liczba siedlisk/zbiorowisk roślinnych objętych projektem	szt.	EFRR	słabiej rozwinięty	n/d	n/d	10	n/d	n/d	0	n/d	n/d	3	n/d	n/d	12	n/d	n/d	62	n/d	n/d	589	n/d	n/d	605	n/d	n/d	616	n/d	n/d	617	Przekroczenie wartości docelowej wyniku z przyjętych przez IZ błędnych założeń, w których opierano się m.in. na doświadczeniach z perspektywy 2007-2013. Na poziomie sprawozdawczości Programu mają być zliczane tylko unikalne siedliska objęte projektami. Bardzo trudno jest określić, czy obszary realizacji kilku projektów nie pokrywają się ze sobą i czy kilku beneficjentów nie będzie realizowało projektów dotyczących jednego siedliska na tej samej powierzchni. W związku z obecnymi trudnościami, Ewaluator sporządzający Ewaluację mid-term Programu zalecał aby na zakończenie Programu została sporządzona ekspertyza, która wskaże przestrzenną lokalizację wspieranych projektów i ustali ostateczną wartość wskaźników.
Wartość skumulowana — produkty zrealizowane poprzez operacje [rzeczywiste wykonanie]						n/d	n/d	0	n/d	n/d	0	n/d	n/d	1	n/d	n/d	4	n/d	n/d	8	n/d	n/d	14	n/d	n/d	23	n/d	n/d	23	n/d	n/d	28	n/d

Wartość skumulowana — produkty, które mają być zrealizowane poprzez wybrane operacje [prognoza przedstawiona przez beneficjentów]	GdP2	Liczba przeprowadzonych kampanii informacyjno-edukacyjnych związanych z edukacją ekologiczną	szt.	EFRR	słabiej rozwinięty	n/d	n/d	75	n/d	n/d	0	n/d	n/d	2	n/d	n/d	17	n/d	n/d	44	n/d	n/d	57	n/d	n/d	68	n/d	n/d	75	n/d	n/d	75
Wartość skumulowana — produkty zrealizowane poprzez operacje [rzeczywiste wykonanie]									n/d	n/d	0	n/d	n/d	0	n/d	n/d	0	n/d	n/d	17	n/d	n/d	25	n/d	n/d	29	n/d	n/d	44	n/d	n/d	44

Tabela 3A (PI 6e)

PRIORYTET INWESTYCYJNY 6e: Podejmowanie przedsięwzięć mających na celu poprawę stanu jakości środowiska miejskiego, rewitalizację miast, rekultywację i dekontaminację terenów poprzemysłowych (w tym terenów powojkowych), zmniejszanie zanieczyszczenia powietrza i propagowanie

	NR IDENTYFIKACYJNY	Wskaźnik	Jednostka miary	Fundusz	Kategoria regionu	Wartość docelowa (2023 r.)			2014 r.			2015 r.			2016 r.			2017 r.			2018 r.			2019 r.			2020 r.			2021 r.			Uwagi (w razie potrzeby)
						M	K	Ogółem	M	K	Ogółem	M	K	Ogółem	M	K	Ogółem	M	K	Ogółem	M	K	Ogółem	M	K	Ogółem	M	K	Ogółem	M	K	Ogółem	
Wartość skumulowana — produkty, które mają być zrealizowane poprzez wybrane operacje [prognoza przedstawiona przez beneficjentów]	CO34	Szacowany roczny spadek emisji gazów cieplarnianych	tony równoważnika CO2	EFRR	słabiej rozwinięty	n/d	n/d	16 000	n/d	n/d	0	n/d	n/d	0	n/d	n/d	0	n/d	n/d	0	n/d	n/d	0	n/d	n/d	8 116	n/d	n/d	14 865	n/d	n/d	34 192	Przekroczenie wyniku z oszacowania przez beneficjentów większej wartości wskaźnika, niż IZ założyła na etapie programowania/modyfikacji programu.
Wartość skumulowana — produkty zrealizowane poprzez operacje [rzeczywiste wykonanie]									n/d	n/d	0	n/d	n/d	0	n/d	n/d	0	n/d	n/d	0	n/d	n/d	0	n/d	n/d	0	n/d	n/d	0	n/d	n/d	0	n/d
Wartość skumulowana — produkty, które mają być zrealizowane poprzez wybrane operacje [prognoza przedstawiona przez beneficjentów]	6eP1	Liczba zmodernizowanych źródeł ciepła	szt.	EFRR	słabiej rozwinięty	n/d	n/d	3 370	n/d	n/d	0	n/d	n/d	0	n/d	n/d	0	n/d	n/d	0	n/d	n/d	0	n/d	n/d	1 102	n/d	n/d	2 263	n/d	n/d	3 749	Przekroczenie wyniku z oszacowania przez beneficjentów większej wartości wskaźnika, niż IZ założyła na etapie programowania/modyfikacji programu.
Wartość skumulowana — produkty zrealizowane poprzez operacje [rzeczywiste wykonanie]									n/d	n/d	0	n/d	n/d	0	n/d	n/d	0	n/d	n/d	0	n/d	n/d	0	n/d	n/d	0	n/d	n/d	0	n/d	n/d	0	n/d

Tabela 3A (PI 7b)

PRIORYTET INWESTYCYJNY 7b: Zwiększanie mobilności regionalnej poprzez łączenie węzłów drugorzędnych i trzeciorzędnych z infrastrukturą TEN-T, w tym z węzłami multimodalnymi

	NR IDENTYFIKACYJNY	Wskaźnik	Jednostka miary	Fundusz	Kategoria regionu	Wartość docelowa (2023 r.)			2014 r.			2015 r.			2016 r.			2017 r.			2018 r.			2019 r.			2020 r.			2021 r.			Uwagi (w razie potrzeby)
						M	K	Ogółem	M	K	Ogółem	M	K	Ogółem	M	K	Ogółem	M	K	Ogółem	M	K	Ogółem	M	K	Ogółem	M	K	Ogółem	M	K	Ogółem	
Wartość skumulowana — produkty, które mają być zrealizowane poprzez wybrane operacje [prognoza przedstawiona przez beneficjentów]	CO13	Całkowita długość nowych dróg	km	EFRR	słabiej rozwinięty	n/d	n/d	20	n/d	n/d	0	n/d	n/d	0	n/d	n/d	0,40	n/d	n/d	5,23	n/d	n/d	23,62	n/d	n/d	22,98	n/d	n/d	22,96	n/d	n/d	22,96	Przekroczenie wyniku z oszacowania przez beneficjentów większej wartości wskaźnika, niż IZ założyła na etapie programowania/modyfikacji programu.
Wartość skumulowana — produkty zrealizowane poprzez operacje [rzeczywiste wykonanie]									n/d	n/d	0	n/d	n/d	0	n/d	n/d	0	n/d	n/d	0	n/d	n/d	4,31	n/d	n/d	5,1	n/d	n/d	5,14	n/d	n/d	13,03	n/d
Wartość skumulowana — produkty, które mają być zrealizowane poprzez wybrane operacje [prognoza przedstawiona przez beneficjentów]	CO14	Całkowita długość przebudowanych lub zmodernizowanych dróg	km	EFRR	słabiej rozwinięty	n/d	n/d	130	n/d	n/d	0	n/d	n/d	8,35	n/d	n/d	28,89	n/d	n/d	47,64	n/d	n/d	117,21	n/d	n/d	131,08	n/d	n/d	138,78	n/d	n/d	148,38	Przekroczenie wyniku z oszacowania przez beneficjentów większej wartości wskaźnika, niż IZ założyła na etapie programowania/modyfikacji programu.
Wartość skumulowana — produkty zrealizowane poprzez operacje [rzeczywiste wykonanie]									n/d	n/d	0	n/d	n/d	1,32	n/d	n/d	7,91	n/d	n/d	25,3	n/d	n/d	39,8	n/d	n/d	39,8	n/d	n/d	62,01	n/d	n/d	103,98	n/d

Tabela 3A (PI 7d)

PRIORYTET INWESTYCYJNY 7d: *Rozwój i rehabilitacja kompleksowych wysokiej jakości i interoperacyjnych systemów transportu kolejowego oraz propagowanie działań służących zmniejszeniu hałasu*

	NR IDENTYFIKACYJNY	Wskaźnik	Jednostka miary	Fundusz	Kategoria regionu	Wartość docelowa (2023 r.)			2014 r.			2015 r.			2016 r.			2017 r.			2018 r.			2019 r.			2020 r.			2021 r.			Uwagi (w razie potrzeby)
						M	K	Ogółem	M	K	Ogółem	M	K	Ogółem	M	K	Ogółem	M	K	Ogółem	M	K	Ogółem	M	K	Ogółem	M	K	Ogółem	M	K	Ogółem	
Wartość skumulowana — produkty, które mają być zrealizowane poprzez wybrane operacje [prognoza przedstawiona przez beneficjentów]	CO12	Całkowita długość przebudowanych lub zmodernizowanych linii kolejowych	km	EFRR	słabiej rozwinięty	n/d	n/d	47	n/d	n/d	0	n/d	n/d	0	n/d	n/d	0	n/d	n/d	47,43	n/d	n/d	47,43	n/d	n/d	47,43	n/d	n/d	47,43	n/d	n/d	47,43	Nieznaczne przekroczenie wyniku z oszacowania przez beneficjenta większej wartości wskaźnika, niż IZ założyła na etapie programowania/modyfikacji programu.
Wartość skumulowana — produkty zrealizowane poprzez operacje [rzeczywiste wykonanie]						n/d	n/d	0	n/d	n/d	0	n/d	n/d	0	n/d	n/d	0	n/d	n/d	14,2	n/d	n/d	47,43	n/d	n/d	47,43	n/d	n/d	47,43	n/d	n/d	47,43	n/d
Wartość skumulowana — produkty, które mają być zrealizowane poprzez wybrane operacje [prognoza przedstawiona przez beneficjentów]	7dP1	Liczba zakupionych lub zmodernizowanych pojazdów kolejowych	szt.	EFRR	słabiej rozwinięty	n/d	n/d	7	n/d	n/d	0	n/d	n/d	5	n/d	n/d	5	n/d	n/d	7	n/d	n/d	7	n/d	n/d	7	n/d	n/d	7	n/d	n/d	7	
Wartość skumulowana — produkty zrealizowane poprzez operacje [rzeczywiste wykonanie]						n/d	n/d	0	n/d	n/d	0	n/d	n/d	0	n/d	n/d	0	n/d	n/d	5	n/d	n/d	7	n/d	n/d	7	n/d	n/d	7	n/d	n/d	7	n/d

Tabela 3A (PI 2c)

PRIORYTET INWESTYCYJNY 2c: *Wzmocnienie zastosowań TIK dla e-administracji, e-uczenia się, e-włączenia społecznego, e-kultury i e-zdrowia*

	NR IDENTYFIKACYJNY	Wskaźnik	Jednostka miary	Fundusz	Kategoria regionu	Wartość docelowa (2023 r.)			2014 r.			2015 r.			2016 r.			2017 r.			2018 r.			2019 r.			2020 r.			2021 r.			Uwagi (w razie potrzeby)
						M	K	Ogółem	M	K	Ogółem	M	K	Ogółem	M	K	Ogółem	M	K	Ogółem	M	K	Ogółem	M	K	Ogółem	M	K	Ogółem	M	K	Ogółem	
Wartość skumulowana — produkty, które mają być zrealizowane poprzez wybrane operacje [prognoza przedstawiona przez beneficjentów]	2cP1	Liczba usług publicznych udostępnionych online o poziomie dojrzałości co najmniej 3	szt.	EFRR	słabiej rozwinięty	n/d	n/d	640	n/d	n/d	0	n/d	n/d	0	n/d	n/d	0	n/d	n/d	0	n/d	n/d	640	n/d	n/d	640	n/d	n/d	640	n/d	n/d	639	Minimalny spadek wartości szacowanej w związku z korektą projektu.
Wartość skumulowana — produkty zrealizowane poprzez operacje [rzeczywiste wykonanie]						n/d	n/d	0	n/d	n/d	0	n/d	n/d	0	n/d	n/d	0	n/d	n/d	0	n/d	n/d	0	n/d	n/d	5	n/d	n/d	95	n/d	n/d	178	n/d

Tabela 3A (PI 9a)

PRIORYTET INWESTYCYJNY 9a: *Inwestycje w infrastrukturę zdrowotną i społeczną, które przyczyniają się do rozwoju krajowego, regionalnego i lokalnego, zmniejszania nierówności w zakresie stanu zdrowia, promowanie włączenia społecznego poprzez lepszy dostęp do usług społecznych, kulturalnych i rekreacyjnych, oraz przejścia z usług instytucjonalnych do usług na poziomie społeczności lokalnych*

	NR IDENTYFIKACYJNY	Wskaźnik	Jednostka miary	Fundusz	Kategoria regionu	Wartość docelowa (2023 r.)			2014 r.			2015 r.			2016 r.			2017 r.			2018 r.			2019 r.			2020 r.			2021 r.			Uwagi (w razie potrzeby)
						M	K	Ogółem	M	K	Ogółem	M	K	Ogółem	M	K	Ogółem	M	K	Ogółem	M	K	Ogółem	M	K	Ogółem	M	K	Ogółem	M	K	Ogółem	
Wartość skumulowana — produkty, które mają być zrealizowane poprzez wybrane operacje [prognoza przedstawiona przez beneficjentów]	CO36	Ludność objęta ulepszonymi usługami zdrowotnymi	osoby	EFRR	słabiej rozwinięty	n/d	n/d	990 000	n/d	n/d	0	n/d	n/d	0	n/d	n/d	0	n/d	n/d	204 173	n/d	n/d	990 000	n/d	n/d	990 000	n/d	n/d	990 000	n/d	n/d	990 000	Beneficjenci, głównie szpitale o zasięgu wojewódzkim, zgodnie z definicją wskaźnika odnoszą szacunki do mieszkańców całego regionu korzystających z ich usług zdrowotnych. IZ nie ma narzędzi aby na poziomie sprawozdawczości wykluczyć sumowanie tych samych potencjalnych pacjentów liczonych wielokrotnie w realizowanych projektach. Zatem wykazana wartość wskaźnika stanowi liczbę ludności w całym województwie opolskim tj. 990 tys. osób. W przyszłości również na poziomie płatności konieczne jest przyjęcie takich samych założeń i wykazywanie w sprawozdaniach liczby ludności woj. opolskiego.
Wartość skumulowana — produkty zrealizowane poprzez operacje [rzeczywiste wykonanie]						n/d	n/d	0	n/d	n/d	0	n/d	n/d	0	n/d	n/d	0	n/d	n/d	0	n/d	n/d	0	n/d	n/d	0	n/d	n/d	296	n/d	n/d	7 296	n/d
Wartość skumulowana — produkty, które mają być zrealizowane poprzez wybrane operacje [prognoza przedstawiona przez beneficjentów]	9aP1	Liczba wspartych podmiotów leczniczych	szt.	EFRR	słabiej rozwinięty	n/d	n/d	77	n/d	n/d	0	n/d	n/d	0	n/d	n/d	0	n/d	n/d	27	n/d	n/d	52	n/d	n/d	53	n/d	n/d	74	n/d	n/d	86	Przekroczenie wyniku z oszacowania przez beneficjentów większej wartości wskaźnika, niż IZ założyła na etapie programowania.
Wartość skumulowana — produkty zrealizowane poprzez operacje [rzeczywiste wykonanie]						n/d	n/d	0	n/d	n/d	0	n/d	n/d	0	n/d	n/d	0	n/d	n/d	0	n/d	n/d	0	n/d	n/d	14	n/d	n/d	29	n/d	n/d	38	n/d
Wartość skumulowana — produkty, które mają być zrealizowane poprzez wybrane operacje [prognoza przedstawiona przez beneficjentów]	9aP2	Liczba wspartych ośrodków opieki nad osobami zależnymi	szt.	EFRR	słabiej rozwinięty	n/d	n/d	20	n/d	n/d	0	n/d	n/d	0	n/d	n/d	25	n/d	n/d	29	n/d	n/d	26	n/d	n/d	24	n/d	n/d	21	n/d	n/d	22	Przekroczenie wyniku z oszacowania przez beneficjentów większej wartości wskaźnika, niż IZ założyła na etapie programowania.
Wartość skumulowana — produkty zrealizowane poprzez operacje [rzeczywiste wykonanie]						n/d	n/d	0	n/d	n/d	0	n/d	n/d	0	n/d	n/d	0	n/d	n/d	0	n/d	n/d	0	n/d	n/d	2	n/d	n/d	5	n/d	n/d	15	n/d

Wartość skumulowana – produkty, które mają być zrealizowane poprzez wybrane operacje [prognoza przedstawiana przez beneficjentów]	CV1	Wartość zakupionych środków ochrony indywidualnej	EUR	EFRR	slabiej rozwinięty	n/d	n/d	6 500 000	n/d	n/d	n/d	n/d	n/d	n/d	n/d	n/d	n/d	n/d	n/d	n/d	n/d	n/d	n/d	n/d	n/d	n/d	n/d	n/d	n/d	n/d	n/d	n/d	n/d	5 545 152	n/d	n/d	2 891 483	Zmniejszenie wartości związane ze zmianą zakresu realizowanych działań skierowanych na walkę z COVID-19				
Wartość skumulowana – produkty zrealizowane poprzez operacje [rzeczywiste wykonanie]									n/d	n/d	n/d	n/d	n/d	n/d	n/d	n/d	n/d	n/d	n/d	n/d	n/d	n/d	n/d	n/d	n/d	n/d	n/d	n/d	n/d	n/d	n/d	n/d	n/d	n/d	1 320 432	n/d	n/d	1 658 398				
Wartość skumulowana – produkty, które mają być zrealizowane poprzez wybrane operacje [prognoza przedstawiana przez beneficjentów]	CV2	Wartość zakupionego sprzętu medycznego	EUR	EFRR	slabiej rozwinięty	n/d	n/d	4 400 000	n/d	n/d	n/d	n/d	n/d	n/d	n/d	n/d	n/d	n/d	n/d	n/d	n/d	n/d	n/d	n/d	n/d	n/d	n/d	n/d	n/d	n/d	n/d	n/d	n/d	n/d	n/d	4 375 964	n/d	n/d	6 346 728	Przekroczenie wyniku z oszacowania przez beneficjentów większej wartości wskaźnika, niż iż założyla na etapie programowania.		
Wartość skumulowana – produkty zrealizowane poprzez operacje [rzeczywiste wykonanie]									n/d	n/d	n/d	n/d	n/d	n/d	n/d	n/d	n/d	n/d	n/d	n/d	n/d	n/d	n/d	n/d	n/d	n/d	n/d	n/d	n/d	n/d	n/d	n/d	n/d	n/d	n/d	2 718 827	n/d	n/d	4 119 765			
Wartość skumulowana – produkty, które mają być zrealizowane poprzez wybrane operacje [prognoza przedstawiana przez beneficjentów]	CV3	Wartość zakupionych leków związanych z COVID-19	ERU	EFRR	slabiej rozwinięty	n/d	n/d	150 000	n/d	n/d	n/d	n/d	n/d	n/d	n/d	n/d	n/d	n/d	n/d	n/d	n/d	n/d	n/d	n/d	n/d	n/d	n/d	n/d	n/d	n/d	n/d	n/d	n/d	n/d	n/d	637 000	n/d	n/d	296 461	Przekroczenie wartości docelowej związane ze zmianą zakresu realizowanych działań skierowanych na walkę z COVID-19 w stosunku do stanu na dzień szacowania wartości docelowej wskaźnika		
Wartość skumulowana – produkty zrealizowane poprzez operacje [rzeczywiste wykonanie]									n/d	n/d	n/d	n/d	n/d	n/d	n/d	n/d	n/d	n/d	n/d	n/d	n/d	n/d	n/d	n/d	n/d	n/d	n/d	n/d	n/d	n/d	n/d	n/d	n/d	n/d	n/d	50 793	n/d	n/d	245 056	Przekroczenie wartości docelowej związane ze zmianą zakresu realizowanych działań skierowanych na walkę z COVID-19 w stosunku do stanu na dzień szacowania wartości docelowej wskaźnika		
Wartość skumulowana – produkty, które mają być zrealizowane poprzez wybrane operacje [prognoza przedstawiana przez beneficjentów]	CV6	Liczba zakupionych środków ochrony indywidualnej	szt.	EFRR	slabiej rozwinięty	n/d	n/d	1 440 000	n/d	n/d	n/d	n/d	n/d	n/d	n/d	n/d	n/d	n/d	n/d	n/d	n/d	n/d	n/d	n/d	n/d	n/d	n/d	n/d	n/d	n/d	n/d	n/d	n/d	n/d	n/d	8 157 632	n/d	n/d	13 289 256	Przekroczenie wartości docelowej związane ze zmianą zakresu realizowanych działań skierowanych na walkę z COVID-19 w stosunku do stanu na dzień szacowania wartości docelowej wskaźnika		
Wartość skumulowana – produkty zrealizowane poprzez operacje [rzeczywiste wykonanie]									n/d	n/d	n/d	n/d	n/d	n/d	n/d	n/d	n/d	n/d	n/d	n/d	n/d	n/d	n/d	n/d	n/d	n/d	n/d	n/d	n/d	n/d	n/d	n/d	n/d	n/d	n/d	5 379 402	n/d	n/d	7 621 997	Przekroczenie wartości docelowej związane ze zmianą zakresu realizowanych działań skierowanych na walkę z COVID-19 w stosunku do stanu na dzień szacowania wartości docelowej wskaźnika		
Wartość skumulowana – produkty, które mają być zrealizowane poprzez wybrane operacje [prognoza przedstawiana przez beneficjentów]	CV7	Liczba zakupionych respiratorów w celu wsparcia leczenia COVID-19	szt.	EFRR	slabiej rozwinięty	n/d	n/d	42	n/d	n/d	n/d	n/d	n/d	n/d	n/d	n/d	n/d	n/d	n/d	n/d	n/d	n/d	n/d	n/d	n/d	n/d	n/d	n/d	n/d	n/d	n/d	n/d	n/d	n/d	n/d	n/d	42	n/d	n/d	41	Zmniejszenie wartości związane ze zmianą zakresu realizowanych działań skierowanych na walkę z COVID-19	
Wartość skumulowana – produkty zrealizowane poprzez operacje [rzeczywiste wykonanie]									n/d	n/d	n/d	n/d	n/d	n/d	n/d	n/d	n/d	n/d	n/d	n/d	n/d	n/d	n/d	n/d	n/d	n/d	n/d	n/d	n/d	n/d	n/d	n/d	n/d	n/d	n/d	n/d	19	n/d	n/d	36		
Wartość skumulowana – produkty, które mają być zrealizowane poprzez wybrane operacje [prognoza przedstawiana przez beneficjentów]	CV8	Dodatkowe miejsce do łóżka stworzone dla pacjentów COVID-19	szt.	EFRR	slabiej rozwinięty	n/d	n/d	250	n/d	n/d	n/d	n/d	n/d	n/d	n/d	n/d	n/d	n/d	n/d	n/d	n/d	n/d	n/d	n/d	n/d	n/d	n/d	n/d	n/d	n/d	n/d	n/d	n/d	n/d	n/d	n/d	211	n/d	n/d	265	Przekroczenie wartości docelowej związane ze zmianą zakresu realizowanych działań skierowanych na walkę z COVID-19 w stosunku do stanu na dzień szacowania wartości docelowej wskaźnika	
Wartość skumulowana – produkty zrealizowane poprzez operacje [rzeczywiste wykonanie]									n/d	n/d	n/d	n/d	n/d	n/d	n/d	n/d	n/d	n/d	n/d	n/d	n/d	n/d	n/d	n/d	n/d	n/d	n/d	n/d	n/d	n/d	n/d	n/d	n/d	n/d	n/d	131	n/d	n/d	204			
Wartość skumulowana – produkty, które mają być zrealizowane poprzez wybrane operacje [prognoza przedstawiana przez beneficjentów]	CV12	Liczba wspartych podmiotów leczniczych w związku z pandemią COVID-19	szt.	EFRR	slabiej rozwinięty	n/d	n/d	19	n/d	n/d	n/d	n/d	n/d	n/d	n/d	n/d	n/d	n/d	n/d	n/d	n/d	n/d	n/d	n/d	n/d	n/d	n/d	n/d	n/d	n/d	n/d	n/d	n/d	n/d	n/d	n/d	19	n/d	n/d	21	Przekroczenie wartości docelowej związane ze zmianą zakresu realizowanych działań skierowanych na walkę z COVID-19 w stosunku do stanu na dzień szacowania wartości docelowej wskaźnika	
Wartość skumulowana – produkty zrealizowane poprzez operacje [rzeczywiste wykonanie]									n/d	n/d	n/d	n/d	n/d	n/d	n/d	n/d	n/d	n/d	n/d	n/d	n/d	n/d	n/d	n/d	n/d	n/d	n/d	n/d	n/d	n/d	n/d	n/d	n/d	n/d	n/d	n/d	1	n/d	n/d	7		
Wartość skumulowana – produkty, które mają być zrealizowane poprzez wybrane operacje [prognoza przedstawiana przez beneficjentów]	CV13	Liczba zakupionego sprzętu medycznego, innego niż aparaty do oznaczania koronawirusa i respiratory	szt.	EFRR	slabiej rozwinięty	n/d	n/d	2 500	n/d	n/d	n/d	n/d	n/d	n/d	n/d	n/d	n/d	n/d	n/d	n/d	n/d	n/d	n/d	n/d	n/d	n/d	n/d	n/d	n/d	n/d	n/d	n/d	n/d	n/d	n/d	n/d	n/d	19 245	n/d	n/d	24 585	Przekroczenie wartości docelowej związane ze zmianą zakresu realizowanych działań skierowanych na walkę z COVID-19 w stosunku do stanu na dzień szacowania wartości docelowej wskaźnika
Wartość skumulowana – produkty zrealizowane poprzez operacje [rzeczywiste wykonanie]									n/d	n/d	n/d	n/d	n/d	n/d	n/d	n/d	n/d	n/d	n/d	n/d	n/d	n/d	n/d	n/d	n/d	n/d	n/d	n/d	n/d	n/d	n/d	n/d	n/d	n/d	n/d	n/d	3 768	n/d	n/d	5040	Przekroczenie wartości docelowej związane ze zmianą zakresu realizowanych działań skierowanych na walkę z COVID-19 w stosunku do stanu na dzień szacowania wartości docelowej wskaźnika	
Wartość skumulowana – produkty, które mają być zrealizowane poprzez wybrane operacje [prognoza przedstawiana przez beneficjentów]	CV14	Wartość wydatków kwalifikowalnych przeznaczonych do działania związane z pandemią COVID-19	EUR	EFRR	slabiej rozwinięty	n/d	n/d	11 500 000	n/d	n/d	n/d	n/d	n/d	n/d	n/d	n/d	n/d	n/d	n/d	n/d	n/d	n/d	n/d	n/d	n/d	n/d	n/d	n/d	n/d	n/d	n/d	n/d	n/d	n/d	n/d	n/d	n/d	10 863 922	n/d	n/d	12 003 563	Nieznaczne przekroczenie wartości docelowej związane ze zmianą zakresu realizowanych działań skierowanych na walkę z COVID-19 w stosunku do stanu na dzień szacowania wartości docelowej wskaźnika
Wartość skumulowana – produkty zrealizowane poprzez operacje [rzeczywiste wykonanie]									n/d	n/d	n/d	n/d	n/d	n/d	n/d	n/d	n/d	n/d	n/d	n/d	n/d	n/d	n/d	n/d	n/d	n/d	n/d	n/d	n/d	n/d	n/d	n/d	n/d	n/d	n/d	n/d	n/d	4 258 918	n/d	n/d	8 018 379	

Tabela 3A (PI 9b)

PRIORYTET INWESTYCYJNY 9b: Wsparcie rewitalizacji fizycznej, gospodarczej i społecznej ubogich społeczności na obszarach miejskich i wiejskich

	NR IDENTYFIKACYJNY	Wskaźnik	Jednostka miary	Fundusz	Kategoria regionu	Wartość docelowa (2023 r.)			2014 r.			2015 r.			2016 r.			2017 r.			2018 r.			2019 r.			2020 r.			2021 r.			Uwagi (w razie potrzeby)
						M	K	Ogółem	M	K	Ogółem	M	K	Ogółem	M	K	Ogółem	M	K	Ogółem	M	K	Ogółem	M	K	Ogółem	M	K	Ogółem	M	K	Ogółem	
Wartość skumulowana — produkty, które mają być zrealizowane poprzez wybrane operacje [prognoza przedstawiona przez beneficjentów]	CO38	Otwarta przestrzeń utworzona lub rekultywowana na obszarach miejskich	m ²	EFRR	słabiej rozwinięty	n/d	n/d	273 044	n/d	n/d	0	n/d	n/d	0	n/d	n/d	0	n/d	n/d	0	n/d	n/d	0	n/d	n/d	270 938	n/d	n/d	272 402	n/d	n/d	301 134	Przekroczenie wyniku z oszacowania przez beneficjentów większej wartości wskaźnika, niż IZ założyła na etapie programowania.
Wartość skumulowana — produkty zrealizowane poprzez operacje [rzeczywiste wykonanie]						n/d	n/d	0	n/d	n/d	0	n/d	n/d	0	n/d	n/d	0	n/d	n/d	0	n/d	n/d	138 548	n/d	n/d	174 659,66	n/d	n/d	211 842				
Wartość skumulowana — produkty, które mają być zrealizowane poprzez wybrane operacje [prognoza przedstawiona przez beneficjentów]	9bP1	Liczba obiektów infrastruktury zlokalizowanych na rewitalizowanych obszarach	szt.	EFRR	słabiej rozwinięty	n/d	n/d	54	n/d	n/d	0	n/d	n/d	0	n/d	n/d	0	n/d	n/d	15	n/d	n/d	47	n/d	n/d	54	n/d	n/d	52	n/d	n/d	58	Przekroczenie wyniku z oszacowania przez beneficjentów większej wartości wskaźnika, niż IZ założyła na etapie programowania.
Wartość skumulowana — produkty zrealizowane poprzez operacje [rzeczywiste wykonanie]						n/d	n/d	0	n/d	n/d	0	n/d	n/d	0	n/d	n/d	0	n/d	n/d	10	n/d	n/d	16	n/d	n/d	31	n/d	n/d	41				
Wartość skumulowana — produkty, które mają być zrealizowane poprzez wybrane operacje [prognoza przedstawiona przez beneficjentów]	9bP2	Liczba przedsiębiorstw ulokowanych na zrewitalizowanych obszarach	szt.	EFRR	słabiej rozwinięty	n/d	n/d	15	n/d	n/d	0	n/d	n/d	0	n/d	n/d	0	n/d	n/d	12	n/d	n/d	17	n/d	n/d	20	n/d	n/d	19	n/d	n/d	19	Przekroczenie wyniku z oszacowania przez beneficjentów większej wartości wskaźnika, niż IZ założyła na etapie programowania.
Wartość skumulowana — produkty zrealizowane poprzez operacje [rzeczywiste wykonanie]						n/d	n/d	0	n/d	n/d	0	n/d	n/d	0	n/d	n/d	0	n/d	n/d	0	n/d	n/d	1	n/d	n/d	1	n/d	n/d	1	n/d	n/d	1	

Tabela 3A (PI 10a)

PRIORYTET INWESTYCYJNY 10a: Inwestowanie w kształcenie, szkolenie oraz szkolenie zawodowe na rzecz zdobywania umiejętności i uczenia się przez całe życie poprzez rozwój infrastruktury edukacyjnej i szkoleniowej

	NR IDENTYFIKACYJNY	Wskaźnik	Jednostka miary	Fundusz	Kategoria regionu	Wartość docelowa (2023 r.)			2014 r.			2015 r.			2016 r.			2017 r.			2018 r.			2019 r.			2020 r.			2021 r.			Uwagi (w razie potrzeby)
						M	K	Ogółem	M	K	Ogółem	M	K	Ogółem	M	K	Ogółem	M	K	Ogółem	M	K	Ogółem	M	K	Ogółem	M	K	Ogółem	M	K	Ogółem	
Wartość skumulowana — produkty, które mają być zrealizowane poprzez wybrane operacje [prognoza przedstawiona przez beneficjentów]	CO35	Potencjał objętej wsparciem infrastruktury w zakresie opieki nad dziećmi lub infrastruktury edukacyjnej	osoby	EFRR	słabiej rozwinięty	n/d	n/d	12 000	n/d	n/d	0	n/d	n/d	0	n/d	n/d	12 000	n/d	n/d	12 000	n/d	n/d	12 000	n/d	n/d	12 000	n/d	n/d	12 000	n/d	n/d	12 000	Niski poziom realizacji wskaźnika wynika ze specyfiki projektu oraz związanego z tym czasu wykazania osiągniętej wartości wskaźnika
Wartość skumulowana — produkty zrealizowane poprzez operacje [rzeczywiste wykonanie]						n/d	n/d	0	n/d	n/d	0	n/d	n/d	0	n/d	n/d	0	n/d	n/d	0	n/d	n/d	2 515	n/d	n/d	2 515	n/d	n/d	2 515	n/d	n/d	2 515	
Wartość skumulowana — produkty, które mają być zrealizowane poprzez wybrane operacje [prognoza przedstawiona przez beneficjentów]	0aP1	Liczba wspartych obiektów infrastruktury kształcenia zawodowego	szt.	EFRR	słabiej rozwinięty	n/d	n/d	22	n/d	n/d	0	n/d	n/d	0	n/d	n/d	22	n/d	n/d	22	n/d	n/d	22	n/d	n/d	22	n/d	n/d	22	n/d	n/d	22	Niski poziom realizacji wskaźnika wynika ze specyfiki projektu oraz związanego z tym czasu wykazania osiągniętej wartości wskaźnika
Wartość skumulowana — produkty zrealizowane poprzez operacje [rzeczywiste wykonanie]						n/d	n/d	0	n/d	n/d	0	n/d	n/d	0	n/d	n/d	0	n/d	n/d	5	n/d	n/d	5	n/d	n/d	5	n/d	n/d	6	n/d	n/d	6	

Tabela 3a (PI REACT_EU)

PRIORYTET INWESTYCYJNY REACT-EU: Wsparcie kryzysowych działań naprawczych w kontekście pandemii COVID-19 i jej skutków społecznych oraz przygotowanie do ekologicznej i cyfrowej odbudowy gospodarki zwiększającej jej odporność

	NR IDENTYFIKACYJNY	Wskaźnik	Jednostka miary	Fundusz	Kategoria regionu	Wartość docelowa (2023 r.)			2014 r.			2015 r.			2016 r.			2017 r.			2018 r.			2019 r.			2020 r.			2021 r.			Uwagi (w razie potrzeby)
						M	K	Ogółem	M	K	Ogółem	M	K	Ogółem	M	K	Ogółem	M	K	Ogółem	M	K	Ogółem	M	K	Ogółem	M	K	Ogółem	M	K	Ogółem	
Wartość skumulowana — produkty, które mają być zrealizowane poprzez wybrane operacje [prognoza przedstawiona przez beneficjentów]	CO01	Liczba przedsiębiorstw otrzymujących wsparcie	przedsiębiorstwa	EFRR	słabiej rozwinięty	n/d	n/d	30	n/d	n/d	0	n/d	n/d	0	n/d	n/d	0	n/d	n/d	0	n/d	n/d	0	n/d	n/d	0	n/d	n/d	0	n/d	n/d	0	Do końca 2021 r. w ramach PI REACT-EU nie została podpisana żadna umowa o dofinansowanie.
Wartość skumulowana — produkty zrealizowane poprzez operacje [rzeczywiste wykonanie]						n/d	n/d	0	n/d	n/d	0	n/d	n/d	0	n/d	n/d	0	n/d	n/d	0	n/d	n/d	0	n/d	n/d	0	n/d	n/d	0	n/d	n/d	0	
Wartość skumulowana — produkty, które mają być zrealizowane poprzez wybrane operacje [prognoza przedstawiona przez beneficjentów]	CO02	Liczba przedsiębiorstw otrzymujących dotacje	przedsiębiorstwa	EFRR	słabiej rozwinięty	n/d	n/d	30	n/d	n/d	0	n/d	n/d	0	n/d	n/d	0	n/d	n/d	0	n/d	n/d	0	n/d	n/d	0	n/d	n/d	0	n/d	n/d	0	Do końca 2021 r. w ramach PI REACT-EU nie została podpisana żadna umowa o dofinansowanie.
Wartość skumulowana — produkty zrealizowane poprzez operacje [rzeczywiste wykonanie]						n/d	n/d	0	n/d	n/d	0	n/d	n/d	0	n/d	n/d	0	n/d	n/d	0	n/d	n/d	0	n/d	n/d	0	n/d	n/d	0	n/d	n/d	0	

Wartość skumulowana – produkty, które mają być zrealizowane poprzez wybrane operacje [prognoza przedstawiona przez beneficjentów]	CO06	Inwestycje prywatne uzupełniające wsparcie publiczne dla przedsiębiorstw (dotacje)	EUR	EFRR	słabiej rozwinięty	n/d	n/d	1 100 000	n/d	n/d	0	n/d	n/d	0	n/d	n/d	0	n/d	n/d	0	n/d	n/d	0	n/d	n/d	0	n/d	n/d	0	n/d	n/d	0	n/d	n/d	0	n/d	n/d	0	n/d	n/d	0	n/d	n/d	0	n/d	n/d	0
Wartość skumulowana – produkty zrealizowane poprzez operacje [rzeczywiste wykonanie]									n/d	n/d	0	n/d	n/d	0	n/d	n/d	0	n/d	n/d	0	n/d	n/d	0	n/d	n/d	0	n/d	n/d	0	n/d	n/d	0	n/d	n/d	0	n/d	n/d	0	n/d	n/d	0	n/d	n/d	0	n/d	n/d	0
Wartość skumulowana – produkty, które mają być zrealizowane poprzez wybrane operacje [prognoza przedstawiona przez beneficjentów]	CO08	Wzrost zatrudnienia we wspieranych przedsiębiorstwach	EPC	EFRR	słabiej rozwinięty	n/d	n/d	45	n/d	n/d	0	n/d	n/d	0	n/d	n/d	0	n/d	n/d	0	n/d	n/d	0	n/d	n/d	0	n/d	n/d	0	n/d	n/d	0	n/d	n/d	0	n/d	n/d	0	n/d	n/d	0	n/d	n/d	0	n/d	n/d	0
Wartość skumulowana – produkty zrealizowane poprzez operacje [rzeczywiste wykonanie]									n/d	n/d	0	n/d	n/d	0	n/d	n/d	0	n/d	n/d	0	n/d	n/d	0	n/d	n/d	0	n/d	n/d	0	n/d	n/d	0	n/d	n/d	0	n/d	n/d	0	n/d	n/d	0	n/d	n/d	0	n/d	n/d	0
Wartość skumulowana – produkty, które mają być zrealizowane poprzez wybrane operacje [prognoza przedstawiona przez beneficjentów]	CO28	Liczba przedsiębiorstw objętych wsparciem w celu wprowadzenia produktów nowych dla rynku	przedsiębiorstwa	EFRR	słabiej rozwinięty	n/d	n/d	30	n/d	n/d	0	n/d	n/d	0	n/d	n/d	0	n/d	n/d	0	n/d	n/d	0	n/d	n/d	0	n/d	n/d	0	n/d	n/d	0	n/d	n/d	0	n/d	n/d	0	n/d	n/d	0	n/d	n/d	0	n/d	n/d	0
Wartość skumulowana – produkty zrealizowane poprzez operacje [rzeczywiste wykonanie]									n/d	n/d	0	n/d	n/d	0	n/d	n/d	0	n/d	n/d	0	n/d	n/d	0	n/d	n/d	0	n/d	n/d	0	n/d	n/d	0	n/d	n/d	0	n/d	n/d	0	n/d	n/d	0	n/d	n/d	0	n/d	n/d	0
Wartość skumulowana – produkty, które mają być zrealizowane poprzez wybrane operacje [prognoza przedstawiona przez beneficjentów]	CO29	Liczba przedsiębiorstw objętych wsparciem w celu wprowadzenia produktów nowych dla firmy	przedsiębiorstwa	EFRR	słabiej rozwinięty	n/d	n/d	30	n/d	n/d	0	n/d	n/d	0	n/d	n/d	0	n/d	n/d	0	n/d	n/d	0	n/d	n/d	0	n/d	n/d	0	n/d	n/d	0	n/d	n/d	0	n/d	n/d	0	n/d	n/d	0	n/d	n/d	0	n/d	n/d	0
Wartość skumulowana – produkty zrealizowane poprzez operacje [rzeczywiste wykonanie]									n/d	n/d	0	n/d	n/d	0	n/d	n/d	0	n/d	n/d	0	n/d	n/d	0	n/d	n/d	0	n/d	n/d	0	n/d	n/d	0	n/d	n/d	0	n/d	n/d	0	n/d	n/d	0	n/d	n/d	0	n/d	n/d	0
Wartość skumulowana – produkty, które mają być zrealizowane poprzez wybrane operacje [prognoza przedstawiona przez beneficjentów]	CO32	Zmniejszenie rocznego zużycia energii pierwotnej w budynkach publicznych	kWh/rok	EFRR	słabiej rozwinięty	n/d	n/d	2 000 000	n/d	n/d	0	n/d	n/d	0	n/d	n/d	0	n/d	n/d	0	n/d	n/d	0	n/d	n/d	0	n/d	n/d	0	n/d	n/d	0	n/d	n/d	0	n/d	n/d	0	n/d	n/d	0	n/d	n/d	0	n/d	n/d	0
Wartość skumulowana – produkty zrealizowane poprzez operacje [rzeczywiste wykonanie]									n/d	n/d	0	n/d	n/d	0	n/d	n/d	0	n/d	n/d	0	n/d	n/d	0	n/d	n/d	0	n/d	n/d	0	n/d	n/d	0	n/d	n/d	0	n/d	n/d	0	n/d	n/d	0	n/d	n/d	0	n/d	n/d	0
Wartość skumulowana – produkty, które mają być zrealizowane poprzez wybrane operacje [prognoza przedstawiona przez beneficjentów]	CO34	Szacowany roczny spadek emisji gazów cieplarnianych	tony równoważnika CO ₂	EFRR	słabiej rozwinięty	n/d	n/d	580	n/d	n/d	0	n/d	n/d	0	n/d	n/d	0	n/d	n/d	0	n/d	n/d	0	n/d	n/d	0	n/d	n/d	0	n/d	n/d	0	n/d	n/d	0	n/d	n/d	0	n/d	n/d	0	n/d	n/d	0	n/d	n/d	0
Wartość skumulowana – produkty zrealizowane poprzez operacje [rzeczywiste wykonanie]									n/d	n/d	0	n/d	n/d	0	n/d	n/d	0	n/d	n/d	0	n/d	n/d	0	n/d	n/d	0	n/d	n/d	0	n/d	n/d	0	n/d	n/d	0	n/d	n/d	0	n/d	n/d	0	n/d	n/d	0	n/d	n/d	0
Wartość skumulowana – produkty, które mają być zrealizowane poprzez wybrane operacje [prognoza przedstawiona przez beneficjentów]	REP1	Liczba zmodernizowanych energetycznie budynków	szt.	EFRR	słabiej rozwinięty	n/d	n/d	7	n/d	n/d	0	n/d	n/d	0	n/d	n/d	0	n/d	n/d	0	n/d	n/d	0	n/d	n/d	0	n/d	n/d	0	n/d	n/d	0	n/d	n/d	0	n/d	n/d	0	n/d	n/d	0	n/d	n/d	0	n/d	n/d	0
Wartość skumulowana – produkty zrealizowane poprzez operacje [rzeczywiste wykonanie]									n/d	n/d	0	n/d	n/d	0	n/d	n/d	0	n/d	n/d	0	n/d	n/d	0	n/d	n/d	0	n/d	n/d	0	n/d	n/d	0	n/d	n/d	0	n/d	n/d	0	n/d	n/d	0	n/d	n/d	0	n/d	n/d	0
Wartość skumulowana – produkty, które mają być zrealizowane poprzez wybrane operacje [prognoza przedstawiona przez beneficjentów]	CO36	Ludność objęta lepszymi usługami zdrowotnymi	osoby	EFRR	słabiej rozwinięty	n/d	n/d	990 000	n/d	n/d	0	n/d	n/d	0	n/d	n/d	0	n/d	n/d	0	n/d	n/d	0	n/d	n/d	0	n/d	n/d	0	n/d	n/d	0	n/d	n/d	0	n/d	n/d	0	n/d	n/d	0	n/d	n/d	0	n/d	n/d	0
Wartość skumulowana – produkty zrealizowane poprzez operacje [rzeczywiste wykonanie]									n/d	n/d	0	n/d	n/d	0	n/d	n/d	0	n/d	n/d	0	n/d	n/d	0	n/d	n/d	0	n/d	n/d	0	n/d	n/d	0	n/d	n/d	0	n/d	n/d	0	n/d	n/d	0	n/d	n/d	0	n/d	n/d	0
Wartość skumulowana – produkty, które mają być zrealizowane poprzez wybrane operacje [prognoza przedstawiona przez beneficjentów]	CV33	Podmioty wspierane w zwalczaniu pandemii COVID-19	szt.	EFRR	słabiej rozwinięty	n/d	n/d	22	n/d	n/d	0	n/d	n/d	0	n/d	n/d	0	n/d	n/d	0	n/d	n/d	0	n/d	n/d	0	n/d	n/d	0	n/d	n/d	0	n/d	n/d	0	n/d	n/d	0	n/d	n/d	0	n/d	n/d	0	n/d	n/d	0
Wartość skumulowana – produkty zrealizowane poprzez operacje [rzeczywiste wykonanie]									n/d	n/d	0	n/d	n/d	0	n/d	n/d	0	n/d	n/d	0	n/d	n/d	0	n/d	n/d	0	n/d	n/d	0	n/d	n/d	0	n/d	n/d	0	n/d	n/d	0	n/d	n/d	0	n/d	n/d	0	n/d	n/d	0

Do końca 2021 r. w ramach PI REACT-EU nie została podpisana żadna umowa o dofinansowanie.

Tabela 3B. W odniesieniu do wybranych wspólnych wskaźników produktu dla wsparcia z EFRR w ramach celu „Inwestycje na rzecz wzrostu gospodarczego i zatrudnienia” związanego z inwestycjami produkcyjnymi — liczba przedsiębiorstw otrzymujących wsparcie w ramach programu operacyjnego — przy czym każde przedsiębiorstwo liczone jest tylko raz, niezależnie od liczby projektów w ramach danego przedsiębiorstwa

Nazwa wskaźnika	Liczba przedsiębiorstw otrzymujących wsparcie w ramach programu operacyjnego — przy czym każde przedsiębiorstwo liczone jest tylko raz, niezależnie od liczby projektów w ramach danego przedsiębiorstwa
<i>Liczba przedsiębiorstw otrzymujących wsparcie</i>	2 551
<i>Liczba przedsiębiorstw otrzymujących dotacje</i>	1 252
<i>Liczba przedsiębiorstw otrzymujących wsparcie finansowe inne niż dotacje</i>	836
<i>Liczba przedsiębiorstw otrzymujących wsparcie niefinansowe</i>	729

Tabela 4A. Wspólne wskaźniki produktu dla EFS (według osi priorytetowej, priorytetu inwestycyjnego i kategorii regionu).

Tabela 4A (PI 8i)

PRIORYTET INWESTYCYJNY 8i: Dostęp do zatrudnienia dla osób poszukujących pracy i osób biernych zawodowo, w tym długotrwale bezrobotnych oraz oddalonych od rynku pracy, także poprzez lokalne inicjatywy na rzecz zatrudnienia oraz wspieranie mobilności pracowników

Wskaźnik NR IDENTYFIKACYJNY	Wskaźnik (nazwa wskaźnika)	Kategoria regionu	Wartość docelowa (2023 r.) Nieobowiązkowy podział ze względu na płeć (w odniesieniu do wartości)			2014 r.		2015 r.		2016 r.		2017 r.		2018 r.		2019 r.		2020 r.		2021 r.		Wartość skumulowana (obliczana automatycznie)			Wskaźnik osiągnięć nieobowiązkowy podział ze względu na płeć				
			Ogółem	M	K	WARTOŚĆ ROCZNA																		Ogółem	M	K	Ogółem	M	K
						M	K	M	K	M	K	M	K	M	K	M	K	M	K	M	K	M	K						
CO01	Bezrobotni (EFS)	slabiej rozwinięty	20 685	9 100	11 585	0	0	0	0	2 634	3 435	1 132	1 594	1 556	1 844	1 239	1 623	673	987	822	1 055	18 594	8 056	10 538	90%	89%	91%		
CO02	Długotrwale bezrobotni (EFS)	slabiej rozwinięty	5 250	1 995	3 255	0	0	0	0	754	1 155	320	580	470	720	376	564	141	299	210	331	5 920	2 271	3 649	113%	114%	112%		
CO03	Osoby biernie zawodowo (EFS)	slabiej rozwinięty	575	247	328	0	0	0	0	0	8	22	161	200	14	35	46	110	21	122	739	250	489	129%	101%	149%			
CO04	Osoby biernie zawodowo, nieuczestniczące w kształceniu ani szkoleniu (EFS)	slabiej rozwinięty	-	-	-	0	0	0	0	0	0	0	32	22	1	1	0	0	0	4	60	33	27	-	-	-			
CO05	Osoby pracujące, łącznie z prowadzącymi działalność na własny rachunek	slabiej rozwinięty	-	-	-	0	0	0	0	0	0	0	0	0	1	1	9 542	5 861	2 293	1 273	18 971	11 836	7 135	-	-	-			
CO06	Osoby poniżej 25 lat (EFS)	slabiej rozwinięty	-	-	-	0	0	0	0	0	0	0	0	0	0	0	0	0	0	0	0	0	0	-	-	-			
CO07	Osoby powyżej 54 lat	slabiej rozwinięty	-	-	-	0	0	0	0	510	292	206	129	334	184	225	117	2 491	1 233	745	326	6 792	4 511	2 281	-	-	-		
CO08	Osoby powyżej 54 lat, które są bezrobotne, łącznie z długotrwale bezrobotnymi, lub są biernie zawodowo i nie uczestniczą w kształceniu lub szkoleniu	slabiej rozwinięty	-	-	-	0	0	0	0	509	288	206	129	317	164	217	93	123	62	142	84	2 334	1 514	820	-	-	-		
CO09	Osoby z wykształceniem podstawowym (ISCED 1) lub średnim I stopnia (ISCED 2) (EFS)	slabiej rozwinięty	-	-	-	0	0	0	0	558	435	255	190	395	285	299	204	695	338	314	139	4 107	2 516	1 591	-	-	-		
CO10	Osoby z wykształceniem na poziomie ponadgimnazjalnym (ISCED 3) lub policealnym (ISCED 4) (EFS)	slabiej rozwinięty	-	-	-	0	0	0	0	1 764	2 178	735	1 018	1 148	1 328	798	1 028	7 525	4 624	2 312	1 609	26 067	14 282	11 785	-	-	-		
CO11	Osoby z wykształceniem wyższym (ISCED 5 do 8) (EFS)	slabiej rozwinięty	-	-	-	0	0	0	0	279	809	135	400	158	419	136	417	1 990	1 967	501	691	7 902	3 199	4 703	-	-	-		
CO15	Migranci, uczestnicy obcego pochodzenia, mniejszości (w tym społeczności marginalizowane, takie jak Romowie) (EFS)	slabiej rozwinięty	-	-	-	0	0	0	0	71	57	36	24	26	20	25	35	15	17	11	10	347	184	163	-	-	-		
CO16	Uczestnicy z niepełnosprawnościami (EFS)	slabiej rozwinięty	1 195	550	645	0	0	0	0	200	233	89	128	113	179	101	133	38	76	43	77	1 410	584	826	118%	106%	128%		
CO17	Inne osoby w niekorzystnej sytuacji społecznej (EFS)	slabiej rozwinięty	-	-	-	0	0	0	0	1 320	1 628	754	1 051	1 504	1 873	811	1 006	478	709	599	751	12 484	5 466	7 018	-	-	-		
CO18	Osoby bezdomne lub dotknięte wykluczeniem mieszkaniowym ¹ (EFS)	slabiej rozwinięty	-	-	-	0	0	0	0	25	31	12	7	21	10	4	4	2	1	6	3	126	70	56	-	-	-		
CO19	Osoby pochodzące z obszarów wiejskich ¹ (EFS)	slabiej rozwinięty	-	-	-	0	0	0	0	1 699	2 159	751	1 053	1 168	1 401	804	1 009	471	705	593	732	12 545	5 486	7 059	-	-	-		
CO20	Liczba projektów zrealizowanych w pełni lub częściowo przez partnerów społecznych lub organizacje pozarządowe	slabiej rozwinięty	-	-	-	0	0	0	0	0	0	n/d	n/d	n/d	n/d	n/d	n/d	n/d	n/d	n/d	n/d	2	n/d	n/d	-	-	-		
CO21	Liczba projektów ukierunkowanych na trwały udział kobiet w zatrudnieniu i rozwój ich kariery zawodowej	slabiej rozwinięty	-	-	-	0	0	0	0	0	0	n/d	n/d	n/d	n/d	n/d	n/d	n/d	n/d	n/d	n/d	92	n/d	n/d	-	-	-		
CO22	Liczba projektów obejmujących administrację publiczną lub służby publiczne na szczeblu krajowym, regionalnym lub lokalnym	slabiej rozwinięty	-	-	-	0	0	0	0	0	0	n/d	n/d	n/d	n/d	n/d	n/d	n/d	n/d	n/d	n/d	76	n/d	n/d	-	-	-		
CO23	Liczba objętych wsparciem mikro-, małych i średnich przedsiębiorstw (w tym przedsiębiorstw spółdzielczych i przedsiębiorstw gospodarki społecznej)	slabiej rozwinięty	-	-	-	0	0	0	0	0	0	n/d	n/d	n/d	n/d	n/d	n/d	n/d	n/d	n/d	n/d	0	n/d	n/d	-	-	-		
Całkowita łączna liczba uczestników²			-	-	-	0	0	0	0	6 069	2 756	3 761	2 913	2 913	2 913	2 913	2 913	17 219	5 586	5 586	38 304	38 304	38 304	-	-	-			

Tabela 4A (PI 8iii)

PRIORYTET INWESTYCYJNY 8iii: Praca na własny rachunek, przedsiębiorczość i tworzenie przedsiębiorstw, w tym innowacyjnych mikro-, małych i średnich przedsiębiorstw

Wskaźnik NR IDENTYFIKACYJNY	Wskaźnik (nazwa wskaźnika)	Kategoria regionu	Wartość docelowa (2023 r.) Nieobowiązkowy podział ze względu na płeć (w odniesieniu do wartości docelowej)			2014 r.		2015 r.		2016 r.		2017 r.		2018 r.		2019 r.		2020 r.		2021 r.		Wartość skumulowana (obliczana automatycznie)			Wskaźnik osiągnięć nieobowiązkowy podział ze względu na płeć							
			WARTOŚĆ ROCZNA																								Wartość skumulowana (obliczana automatycznie)			Wskaźnik osiągnięć nieobowiązkowy podział ze względu na płeć		
			Ogółem	M	K	M	K	M	K	M	K	M	K	M	K	M	K	M	K	M	K	M	K	Ogółem	M	K	Ogółem	M	K			
CO01	Bezrobotni (EFS)	slabiej rozwinięty	-	-	-	0	0	0	0	0	0	190	209	65	66	91	112	58	41	88	80	1000	492	508	-	-	-					
CO02	Długotrwale bezrobotni (EFS)	slabiej rozwinięty	-	-	-	0	0	0	0	0	0	80	83	17	19	14	36	4	6	12	17	288	127	161	-	-	-					
CO03	Osoby bierne zawodowo (EFS)	slabiej rozwinięty	-	-	-	0	0	0	0	0	0	111	158	103	152	45	47	46	57	28	36	783	333	450	-	-	-					
CO04	Osoby bierne zawodowo, nieuczestniczące w kształceniu ani szkoleniu (EFS)	slabiej rozwinięty	-	-	-	0	0	0	0	0	0	0	0	0	0	0	1	0	0	0	0	1	0	1	-	-	-					
CO05	Osoby pracujące, łącznie z prowadzącymi działalność na własny rachunek	slabiej rozwinięty	-	-	-	0	0	0	0	0	0	0	0	0	0	28	39	39	36	28	31	201	95	106	-	-	-					
CO06	Osoby poniżej 25 lat (EFS)	slabiej rozwinięty	-	-	-	0	0	0	0	0	0	0	0	0	0	0	0	0	0	0	0	0	0	0	-	-	-					
CO07	Osoby powyżej 54 lat	slabiej rozwinięty	-	-	-	0	0	0	0	0	0	53	59	37	76	14	9	15	14	15	10	302	134	168	-	-	-					
CO08	Osoby powyżej 54 lat, które są bezrobotne, łącznie z długotrwale bezrobotnymi, lub są bierne zawodowo i nie uczestniczą w kształceniu lub szkoleniu	slabiej rozwinięty	-	-	-	0	0	0	0	0	0	30	20	0	4	10	2	2	1	5	4	78	47	31	-	-	-					
CO09	Osoby z wykształceniem podstawowym (ISCED 1) lub średnim I stopnia (ISCED 2) (EFS)	slabiej rozwinięty	-	-	-	0	0	0	0	0	0	17	14	7	10	8	4	4	1	8	1	74	44	30	-	-	-					
CO10	Osoby z wykształceniem na poziomie ponadgimnazjalnym (ISCED 3) lub policealnym (ISCED 4) (EFS)	slabiej rozwinięty	-	-	-	0	0	0	0	0	0	208	217	114	131	110	80	97	63	90	71	1181	619	562	-	-	-					
CO11	Osoby z wykształceniem wyższym (ISCED 5 do 8) (EFS)	slabiej rozwinięty	-	-	-	0	0	0	0	0	0	76	136	47	77	46	114	42	70	46	75	729	257	472	-	-	-					
CO15	Migranci, uczestnicy obcego pochodzenia, mniejszości (w tym społeczności marginalizowane, takie jak Romowie) (EFS)	slabiej rozwinięty	-	-	-	0	0	0	0	0	0	34	12	4	1	13	5	15	4	8	3	99	74	25	-	-	-					
CO16	Uczestnicy z niepełnosprawnościami (EFS)	slabiej rozwinięty	-	-	-	0	0	0	0	0	0	9	14	10	3	12	9	9	11	3	6	86	43	43	-	-	-					
CO17	Inne osoby w niekorzystnej sytuacji społecznej (EFS)	slabiej rozwinięty	-	-	-	0	0	0	0	0	0	218	256	139	179	105	119	85	94	95	94	1 384	642	742	-	-	-					
CO18	Osoby bezdomne lub dotknięte wykluczeniem mieszkaniowym ¹ (EFS)	slabiej rozwinięty	-	-	-	0	0	0	0	0	0	1	0	0	0	0	0	0	0	0	0	1	1	0	-	-	-					
CO19	Osoby pochodzące z obszarów wiejskich ¹ (EFS)	slabiej rozwinięty	-	-	-	0	0	0	0	0	0	218	256	138	179	105	117	83	93	94	96	1 379	638	741	-	-	-					
CO20	Liczba projektów zrealizowanych w pełni lub częściowo przez partnerów społecznych lub organizacje pozarządowe	slabiej rozwinięty	-	-	-	0	0	0	0	0	0	n/d	n/d	n/d	n/d	n/d	n/d	n/d	n/d	n/d	n/d	12	n/d	n/d	-	-	-					
CO21	Liczba projektów ukierunkowanych na trwałą udział kobiet w zatrudnieniu i rozwój ich kariery zawodowej	slabiej rozwinięty	-	-	-	0	0	0	0	0	0	n/d	n/d	n/d	n/d	n/d	n/d	n/d	n/d	n/d	n/d	17	n/d	n/d	-	-	-					
CO22	Liczba projektów obejmujących administrację publiczną lub służby publiczne na szczeblu krajowym, regionalnym lub lokalnym	slabiej rozwinięty	-	-	-	0	0	0	0	0	0	n/d	n/d	n/d	n/d	n/d	n/d	n/d	n/d	n/d	n/d	5	n/d	n/d	-	-	-					
CO23	Liczba objętych wsparciem mikro-, małych i średnich przedsiębiorstw (w tym przedsiębiorstw spółdzielczych i przedsiębiorstw gospodarki społecznej)	slabiej rozwinięty	-	-	-	0	0	0	0	0	0	n/d	n/d	n/d	n/d	n/d	n/d	n/d	n/d	n/d	n/d	0	n/d	n/d	-	-	-					
Całkowita łączna liczba uczestników²			-			0	0	0	0	0	0	668	386	362	277	291	1 984			-												

Tabela 4A (PI 8iv)

PRIORYTET INWESTYCYJNY 8iv: Równość mężczyzn i kobiet we wszystkich dziedzinach, w tym dostęp do zatrudnienia, rozwój kariery, godzenie życia zawodowego i prywatnego oraz promowanie równości wynagrodzeń za taką samą pracę

Wskaźnik NR IDENTYFIKACYJNY	Wskaźnik (nazwa wskaźnika)	Kategoria regionu	Wartość docelowa (2023 r.) Nieobowiązkowy podział ze względu na płeć (w odniesieniu do wartości			WARTOŚĆ ROCZNA																				Wartość skumulowana (obliczana automatycznie)			Wskaźnik osiągnięć nieobowiązkowy podział ze względu na płeć		
			Ogółem			2014 r.		2015 r.		2016 r.		2017 r.		2018 r.		2019 r.		2020 r.		2021 r.		Ogółem	M	K	Ogółem	M	K				
			M	K	K	M	K	M	K	M	K	M	K	M	K	M	K	M	K	M	K	Ogółem	M	K	Ogółem	M	K				
CO01	Bezrobotni (EFS)	slabiej rozwinięty	-	-	-	0	0	0	0	0	0	4	2	6	0	5	0	0	0	14	31	2	29	-	-	-					
CO02	Długotrwale bezrobotni (EFS)	slabiej rozwinięty	-	-	-	0	0	0	0	0	0	0	1	1	0	1	0	0	0	5	8	1	7	-	-	-					
CO03	Osoby bierne zawodowo (EFS)	slabiej rozwinięty	-	-	-	0	0	0	0	0	0	1	6	71	1	26	0	7	0	21	133	7	126	-	-	-					
CO04	Osoby bierne zawodowo, nieuczestniczące w kształceniu ani szkoleniu (EFS)	slabiej rozwinięty	-	-	-	0	0	0	0	0	0	0	0	0	0	0	0	0	0	2	2	0	2	-	-	-					
CO05	Osoby pracujące, łącznie z prowadzącymi działalność na własny rachunek	slabiej rozwinięty	-	-	-	0	0	0	0	0	9	280	2	191	16	441	19	375	18	521	1872	64	1808	-	-	-					
CO06	Osoby poniżej 25 lat (EFS)	slabiej rozwinięty	-	-	-	0	0	0	0	0	0	9	0	7	1	26	2	16	0	12	73	3	70	-	-	-					
CO07	Osoby powyżej 54 lat	slabiej rozwinięty	-	-	-	0	0	0	0	0	0	0	0	0	0	0	0	0	0	0	0	0	0	-	-	-					
CO08	Osoby powyżej 54 lat, które są bezrobotne, łącznie z długotrwale bezrobotnymi, lub są bierne zawodowo i nie uczestniczą w kształceniu lub szkoleniu	slabiej rozwinięty	-	-	-	0	0	0	0	0	0	0	0	0	0	0	0	0	0	0	0	0	0	-	-	-					
CO09	Osoby z wykształceniem podstawowym (ISCED 1) lub średnim I stopnia (ISCED 2) (EFS)	slabiej rozwinięty	-	-	-	0	0	0	0	0	0	2	1	0	1	6	0	4	2	6	22	4	18	-	-	-					
CO10	Osoby z wykształceniem na poziomie ponadgimnazjalnym (ISCED 3) lub policealnym (ISCED 4) (EFS)	slabiej rozwinięty	-	-	-	0	0	0	0	0	4	31	5	46	8	94	14	76	11	111	400	42	358	-	-	-					
CO11	Osoby z wykształceniem wyższym (ISCED 5 do 8) (EFS)	slabiej rozwinięty	-	-	-	0	0	0	0	0	5	252	4	222	8	372	5	302	5	439	1614	27	1587	-	-	-					
CO15	Migranci, uczestnicy obcego pochodzenia, mniejszości (w tym społeczności marginalizowane, takie jak Romowie) (EFS)	slabiej rozwinięty	-	-	-	0	0	0	0	0	0	2	0	1	1	5	0	10	0	13	32	1	31	-	-	-					
CO16	Uczestnicy z niepełnosprawnościami (EFS)	slabiej rozwinięty	-	-	-	0	0	0	0	0	3	3	0	2	0	5	1	0	0	11	25	4	21	-	-	-					
CO17	Inne osoby w niekorzystnej sytuacji społecznej (EFS)	slabiej rozwinięty	-	-	-	0	0	0	0	0	1	48	4	51	5	135	8	121	9	206	588	27	561	-	-	-					
CO18	Osoby bezdomne lub dotknięte wykluczeniem mieszkaniowym ¹ (EFS)	slabiej rozwinięty	-	-	-	0	0	0	0	0	0	3	0	0	1	0	0	1	0	0	5	1	4	-	-	-					
CO19	Osoby pochodzące z obszarów wiejskich ¹ (EFS)	slabiej rozwinięty	-	-	-	0	0	0	0	0	1	47	4	52	5	134	7	119	9	214	592	26	566	-	-	-					
CO20	Liczba projektów zrealizowanych w pełni lub częściowo przez partnerów społecznych lub organizacje pozarządowe	slabiej rozwinięty	-	-	-	0	0	0	0	0	n/d	n/d	n/d	n/d	n/d	n/d	n/d	n/d	n/d	n/d	0	n/d	n/d	-	-	-					
CO21	Liczba projektów ukierunkowanych na trwałą udział kobiet w zatrudnieniu i rozwój ich kariery zawodowej	slabiej rozwinięty	-	-	-	0	0	0	0	0	n/d	n/d	n/d	n/d	n/d	n/d	n/d	n/d	n/d	n/d	18	n/d	n/d	-	-	-					
CO22	Liczba projektów obejmujących administrację publiczną lub służby publiczne na szczeblu krajowym, regionalnym lub lokalnym	slabiej rozwinięty	-	-	-	0	0	0	0	0	n/d	n/d	n/d	n/d	n/d	n/d	n/d	n/d	n/d	n/d	3	n/d	n/d	-	-	-					
CO23	Liczba objętych wsparciem mikro-, małych i średnich przedsiębiorstw (w tym przedsiębiorstw spółdzielczych i przedsiębiorstw gospodarki społecznej)	slabiej rozwinięty	-	-	-	0	0	0	0	0	n/d	n/d	n/d	n/d	n/d	n/d	n/d	n/d	n/d	n/d	0	n/d	n/d	-	-	-					
Całkowita łączna liczba uczestników ²			-	-	-	0	0	0	0	0	0	294	278	489	401	574	2 036			-	-	-	-	-	-						

Tabela 4A (PI 8v)

PRIORYTET INWESTYCYJNY 8v: Przystosowanie pracowników, przedsiębiorstw i przedsiębiorców do zmian

Wskaźnik NR IDENTYFIKACYJNY	Wskaźnik (nazwa wskaźnika)	Kategoria regionu	Wartość docelowa (2023 r.) Nieobowiązkowy podział ze względu na płeć (w odniesieniu do wartości docelowej)			2014 r.		2015 r.		2016 r.		2017 r.		2018 r.		2019 r.		2020 r.		2021 r.		Wartość skumulowana (obliczana automatycznie)			Wskaźnik osiągnięć nieobowiązkowy podział ze względu na płeć							
			WARTOŚĆ ROCZNA																								Ogółem			Ogółem		
			Ogółem	M	K	M	K	M	K	M	K	M	K	M	K	M	K	M	K	M	K	M	K	Ogółem	M	K	Ogółem	M	K			
CO01	Bezrobotni (EFS)	slabiej rozwinięty	-	-	-	0	0	0	0	0	0	0	0	1	6	40	82	2	18	21	10	180	64	116	-	-	-					
CO02	Długotrwałe bezrobotni (EFS)	slabiej rozwinięty	-	-	-	0	0	0	0	0	0	0	0	0	0	0	0	0	1	0	0	1	0	1	-	-	-					
CO03	Osoby bierne zawodowo (EFS)	slabiej rozwinięty	-	-	-	0	0	0	0	0	0	0	0	0	0	1	1	0	0	1	1	4	2	2	-	-	-					
CO04	Osoby bierne zawodowo, nieuczestniczące w kształceniu ani szkoleniu (EFS)	slabiej rozwinięty	-	-	-	0	0	0	0	0	0	0	0	0	0	0	0	0	0	0	0	0	0	0	-	-	-					
CO05	Osoby pracujące, łącznie z prowadzącymi działalność na własny rachunek	slabiej rozwinięty	2 000	n/d	n/d	0	0	0	0	0	0	0	0	334	260	644	516	241	147	141	96	2 379	1360	1019	119%	n/d	n/d					
CO06	Osoby poniżej 25 lat (EFS)	slabiej rozwinięty	-	-	-	0	0	0	0	0	0	0	0	42	29	63	84	24	37	12	13	304	141	163	-	-	-					
CO07	Osoby powyżej 54 lat	slabiej rozwinięty	-	-	-	0	0	0	0	0	0	0	0	28	25	62	56	24	11	40	15	261	154	107	-	-	-					
CO08	Osoby powyżej 54 lat, które są bezrobotne, łącznie z długotrwałe bezrobotnymi, lub są bierne zawodowo i nie uczestniczą w kształceniu lub szkoleniu	slabiej rozwinięty	-	-	-	0	0	0	0	0	0	0	0	0	0	2	11	0	0	6	0	19	8	11	-	-	-					
CO09	Osoby z wykształceniem podstawowym (ISCED 1) lub średnim I stopnia (ISCED 2) (EFS)	slabiej rozwinięty	-	-	-	0	0	0	0	0	0	0	0	4	3	37	22	8	5	9	5	93	58	35	-	-	-					
CO10	Osoby z wykształceniem na poziomie ponadgimnazjalnym (ISCED 3) lub policealnym (ISCED 4) (EFS)	slabiej rozwinięty	-	-	-	0	0	0	0	0	0	0	0	174	86	405	259	188	102	121	48	1383	888	495	-	-	-					
CO11	Osoby z wykształceniem wyższym (ISCED 5 do 8) (EFS)	slabiej rozwinięty	-	-	-	0	0	0	0	0	0	0	0	157	177	243	318	46	58	33	54	1086	479	607	-	-	-					
CO15	Migranci, uczestnicy obcego pochodzenia, mniejszości (w tym społeczności marginalizowane, takie jak Romowie) (EFS)	slabiej rozwinięty	-	-	-	0	0	0	0	0	0	0	0	3	1	6	2	5	4	6	3	30	20	10	-	-	-					
CO16	Uczestnicy z niepełnosprawnościami (EFS)	slabiej rozwinięty	-	-	-	0	0	0	0	0	0	0	0	3	5	5	14	2	2	1	3	35	11	24	-	-	-					
CO17	Inne osoby w niekorzystnej sytuacji społecznej (EFS)	slabiej rozwinięty	-	-	-	0	0	0	0	0	0	0	0	189	142	406	343	154	92	116	63	1505	865	640	-	-	-					
CO18	Osoby bezdomne lub dotknięte wykluczeniem mieszkaniowym ¹ (EFS)	slabiej rozwinięty	-	-	-	0	0	0	0	0	0	0	0	1	0	0	0	0	0	0	0	1	1	0	-	-	-					
CO19	Osoby pochodzące z obszarów wiejskich ¹ (EFS)	slabiej rozwinięty	-	-	-	0	0	0	0	0	0	0	0	197	156	410	373	155	123	117	63	1 594	879	715	-	-	-					
CO20	Liczba projektów zrealizowanych w pełni lub częściowo przez partnerów społecznych lub organizacje pozarządowe	slabiej rozwinięty	-	-	-	0	0	0	0	0	0	n/d	n/d	n/d	n/d	n/d	n/d	n/d	n/d	n/d	n/d	0	n/d	n/d	-	-	-					
CO21	Liczba projektów ukierunkowanych na trwałą udział kobiet w zatrudnieniu i rozwój ich kariery zawodowej	slabiej rozwinięty	-	-	-	0	0	0	0	0	0	n/d	n/d	n/d	n/d	n/d	n/d	n/d	n/d	n/d	n/d	1	n/d	n/d	-	-	-					
CO22	Liczba projektów obejmujących administrację publiczną lub służby publiczne na szczeblu krajowym, regionalnym lub lokalnym	slabiej rozwinięty	-	-	-	0	0	0	0	0	0	n/d	n/d	n/d	n/d	n/d	n/d	n/d	n/d	n/d	n/d	0	n/d	n/d	-	-	-					
CO23	Liczba objętych wsparciem mikro-, małych i średnich przedsiębiorstw (w tym przedsiębiorstw spółdzielczych i przedsiębiorstw gospodarki społecznej)	slabiej rozwinięty	-	-	-	0	0	0	0	0	0	n/d	n/d	n/d	n/d	n/d	n/d	n/d	n/d	n/d	n/d	613	n/d	n/d	-	-	-					
Całkowita łączna liczba uczestników²			-	-	-	0	0	0	0	0	0	0	0	601	1 284	1 284	1 284	408	408	270	270	2 563	2 563	2 563	-	-	-					

Tabela 4A (PI 8vi)

PRIORYTET INWESTYCYJNY 8vi: Aktywne i zdrowe starzenie się

Wskaźnik NR IDENTYFIKACYJNY	Wskaźnik (nazwa wskaźnika)	Kategoria regionu	Wartość docelowa (2023 r.) Nieobowiązkowy podział ze względu na płeć (w odniesieniu do wartości docelowej)			2014 r.		2015 r.		2016 r.		2017 r.		2018 r.		2019 r.		2020 r.		2021 r.		Wartość skumulowana (obliczana automatycznie)			Wskaźnik osiągnięć nieobowiązkowy podział ze względu na płeć				
			WARTOŚĆ ROCZNA																					Ogółem			Ogółem		
			Ogółem	M	K	M	K	M	K	M	K	M	K	M	K	M	K	M	K	M	K	M	K	Ogółem	M	K	Ogółem	M	K
CO01	Bezrobotni (EFS)	slabiej rozwinięty	-	-	-	0	0	0	0	0	0	0	0	6	41	44	500	46	275	25	191	1128	121	1007	-	-	-		
CO02	Długotrwałe bezrobotni (EFS)	slabiej rozwinięty	-	-	-	0	0	0	0	0	0	0	0	3	16	11	109	13	43	6	11	212	33	179	-	-	-		
CO03	Osoby bierne zawodowo (EFS)	slabiej rozwinięty	-	-	-	0	0	0	0	0	0	0	0	47	118	207	866	120	508	67	254	2 187	441	1746	-	-	-		
CO04	Osoby bierne zawodowo, nieuczestniczące w kształceniu ani szkoleniu (EFS)	slabiej rozwinięty	-	-	-	0	0	0	0	0	0	0	0	1	17	124	0	20	0	2	164	17	147	-	-	-			
CO05	Osoby pracujące, łącznie z prowadzącymi działalność na własny rachunek	slabiej rozwinięty	-	-	-	0	0	0	0	0	0	0	0	141	136	772	2 598	785	1696	449	1020	7 597	2 147	5 450	-	-	-		
CO06	Osoby poniżej 25 lat (EFS)	slabiej rozwinięty	-	-	-	0	0	0	0	0	0	0	0	0	0	0	0	2	5	3	10	5	5	-	-	-			
CO07	Osoby powyżej 54 lat	slabiej rozwinięty	-	-	-	0	0	0	0	0	0	0	0	121	167	648	1 455	565	1048	296	496	4 796	1 630	3 166	-	-	-		
CO08	Osoby powyżej 54 lat, które są bezrobotne, łącznie z długotrwałe bezrobotnymi, lub są bierne zawodowo i nie uczestniczą w kształceniu lub szkoleniu	slabiej rozwinięty	-	-	-	0	0	0	0	0	0	0	0	5	17	43	193	29	73	16	52	428	93	335	-	-	-		
CO09	Osoby z wykształceniem podstawowym (ISCED 1) lub średnim I stopnia (ISCED 2) (EFS)	slabiej rozwinięty	-	-	-	0	0	0	0	0	0	0	0	14	25	89	267	64	161	58	96	774	225	549	-	-	-		
CO10	Osoby z wykształceniem na poziomie ponadgimnazjalnym (ISCED 3) lub policealnym (ISCED 4) (EFS)	slabiej rozwinięty	-	-	-	0	0	0	0	0	0	0	0	135	224	719	2 556	664	1510	346	880	7 034	1 864	5 170	-	-	-		
CO11	Osoby z wykształceniem wyższym (ISCED 5 do 8) (EFS)	slabiej rozwinięty	-	-	-	0	0	0	0	0	0	0	0	45	46	211	1 131	221	805	136	487	3 082	613	2 469	-	-	-		
CO15	Migranci, uczestnicy obcego pochodzenia, mniejszości (w tym społeczności marginalizowane, takie jak Romowie) (EFS)	slabiej rozwinięty	-	-	-	0	0	0	0	0	0	0	0	1	2	20	88	8	64	11	29	223	40	183	-	-	-		
CO16	Uczestnicy z niepełnosprawnościami (EFS)	slabiej rozwinięty	-	-	-	0	0	0	0	0	0	0	0	12	15	83	202	33	84	27	41	497	155	342	-	-	-		
CO17	Inne osoby w niekorzystnej sytuacji społecznej (EFS)	slabiej rozwinięty	-	-	-	0	0	0	0	0	0	0	0	57	104	550	1 606	481	944	186	427	4 355	1 274	3 081	-	-	-		
CO18	Osoby bezdomne lub dotknięte wykluczeniem mieszkaniowym ¹ (EFS)	slabiej rozwinięty	-	-	-	0	0	0	0	0	0	0	0	1	0	2	11	0	6	1	11	32	4	28	-	-	-		
CO19	Osoby pochodzące z obszarów wiejskich ¹ (EFS)	slabiej rozwinięty	-	-	-	0	0	0	0	0	0	0	0	76	133	541	1 926	548	1318	304	587	5 433	1 469	3 964	-	-	-		
CO20	Liczba projektów zrealizowanych w pełni lub częściowo przez partnerów społecznych lub organizacje pozarządowe	slabiej rozwinięty	-	-	-	0	0	0	0	0	0	n/d	n/d	n/d	n/d	n/d	n/d	n/d	n/d	n/d	n/d	0	n/d	n/d	-	-	-		
CO21	Liczba projektów ukierunkowanych na trwałą udział kobiet w zatrudnieniu i rozwój ich kariery zawodowej	slabiej rozwinięty	-	-	-	0	0	0	0	0	0	n/d	n/d	n/d	n/d	n/d	n/d	n/d	n/d	n/d	n/d	0	n/d	n/d	-	-	-		
CO22	Liczba projektów obejmujących administrację publiczną lub służby publiczne na szczeblu krajowym, regionalnym lub lokalnym	slabiej rozwinięty	-	-	-	0	0	0	0	0	0	n/d	n/d	n/d	n/d	n/d	n/d	n/d	n/d	n/d	n/d	0	n/d	n/d	-	-	-		
CO23	Liczba objętych wsparciem mikro-, małych i średnich przedsiębiorstw (w tym przedsiębiorstw spółdzielczych i przedsiębiorstw gospodarki społecznej)	slabiej rozwinięty	-	-	-	0	0	0	0	0	0	n/d	n/d	n/d	n/d	n/d	n/d	n/d	n/d	n/d	n/d	0	n/d	n/d	-	-	-		
Całkowita łączna liczba uczestników²			-	-	-	0	0	0	0	0	0	0	0	489	4 987	4 987	4 987	4 987	4 987	4 987	4 987	10 912			-				

Tabela 4A (PI 9i)

PRIORYTET INWESTYCYJNY 9i: Aktywne włączenie, w tym z myślą o promowaniu równych szans oraz aktywnego uczestnictwa i zwiększaniu szans na zatrudnienie

Wskaźnik NR IDENTYFIKACYJNY	Wskaźnik (nazwa wskaźnika)	Kategoria regionu	Wartość docelowa (2023 r.) Nieobowiązkowy podział ze względu na płeć (w odniesieniu do wartości docelowej)			2014 r.		2015 r.		2016 r.		2017 r.		2018 r.		2019 r.		2020 r.		2021 r.		Wartość skumulowana (obliczana automatycznie)			Wskaźnik osiągnięć nieobowiązkowy podział ze względu na płeć							
			WARTOŚĆ ROCZNA																								Ogółem			Ogółem		
			Ogółem	M	K	M	K	M	K	M	K	M	K	M	K	M	K	M	K	M	K	M	K	Ogółem	M	K	Ogółem	M	K			
CO01	Bezrobotni (EFS)	slabiej rozwinięty	-	-	-	0	0	0	0	29	37	92	138	105	206	141	216	151	196	72	178	1561	590	971	-	-	-					
CO02	Długotrwałe bezrobotni (EFS)	slabiej rozwinięty	-	-	-	0	0	0	0	17	22	37	60	58	101	44	68	42	49	9	37	544	207	337	-	-	-					
CO03	Osoby bierne zawodowo (EFS)	slabiej rozwinięty	-	-	-	0	0	0	0	17	60	35	55	192	293	187	236	125	160	140	197	1 697	696	1001	-	-	-					
CO04	Osoby bierne zawodowo, nieuczestniczące w kształceniu ani szkoleniu (EFS)	slabiej rozwinięty	-	-	-	0	0	0	0	0	0	1	4	21	44	13	37	3	10	23	25	181	61	120	-	-	-					
CO05	Osoby pracujące, łącznie z prowadzącymi działalność na własny rachunek	slabiej rozwinięty	-	-	-	0	0	0	0	2	2	0	3	7	18	7	8	2	2	0	0	51	18	33	-	-	-					
CO06	Osoby poniżej 25 lat (EFS)	slabiej rozwinięty	-	-	-	0	0	0	0	12	14	17	22	95	127	87	101	111	89	59	81	815	381	434	-	-	-					
CO07	Osoby powyżej 54 lat	slabiej rozwinięty	-	-	-	0	0	0	0	17	7	48	39	55	50	42	60	33	38	45	53	487	240	247	-	-	-					
CO08	Osoby powyżej 54 lat, które są bezrobotne, łącznie z długotrwałe bezrobotnymi, lub są bierne zawodowo i nie uczestniczą w kształceniu lub szkoleniu	slabiej rozwinięty	-	-	-	0	0	0	0	13	5	40	27	35	28	19	27	26	21	30	23	294	163	131	-	-	-					
CO09	Osoby z wykształceniem podstawowym (ISCED 1) lub średnim I stopnia (ISCED 2) (EFS)	slabiej rozwinięty	-	-	-	0	0	0	0	22	25	52	77	107	168	112	124	118	79	55	85	1024	466	558	-	-	-					
CO10	Osoby z wykształceniem na poziomie ponadgimnazjalnym (ISCED 3) lub policealnym (ISCED 4) (EFS)	slabiej rozwinięty	-	-	-	0	0	0	0	23	66	73	106	120	278	180	278	107	218	109	249	1 807	612	1195	-	-	-					
CO11	Osoby z wykształceniem wyższym (ISCED 5 do 8) (EFS)	slabiej rozwinięty	-	-	-	0	0	0	0	2	8	1	11	9	32	10	30	9	22	13	26	173	44	129	-	-	-					
CO15	Migranci, uczestnicy obcego pochodzenia, mniejszości (w tym społeczności marginalizowane, takie jak Romowie) (EFS)	slabiej rozwinięty	-	-	-	0	0	0	0	0	0	0	3	2	4	2	3	2	3	2	0	21	8	13	-	-	-					
CO16	Uczestnicy z niepełnosprawnościami (EFS)	slabiej rozwinięty	1 000	n/d	n/d	0	0	0	0	22	37	43	39	193	175	104	114	109	90	105	113	1144	576	568	114%	n/d	n/d					
CO17	Inne osoby w niekorzystnej sytuacji społecznej (EFS)	slabiej rozwinięty	-	-	-	0	0	0	0	17	24	61	122	238	420	285	393	227	315	205	374	2 681	1033	1648	-	-	-					
CO18	Osoby bezdomne lub dotknięte wykluczeniem mieszkaniowym ¹ (EFS)	slabiej rozwinięty	-	-	-	0	0	0	0	2	0	3	4	12	12	51	21	20	21	1	4	151	89	62	-	-	-					
CO19	Osoby pochodzące z obszarów wiejskich ¹ (EFS)	slabiej rozwinięty	-	-	-	0	0	0	0	29	77	67	127	213	369	255	360	232	308	188	327	2 552	984	1 568	-	-	-					
CO20	Liczba projektów zrealizowanych w pełni lub częściowo przez partnerów społecznych lub organizacje pozarządowe	slabiej rozwinięty	-	-	-	0	0	0	0	0	0	n/d	n/d	n/d	n/d	n/d	n/d	n/d	n/d	n/d	n/d	11	n/d	n/d	-	-	-					
CO21	Liczba projektów ukierunkowanych na trwałą udział kobiet w zatrudnieniu i rozwój ich kariery zawodowej	slabiej rozwinięty	-	-	-	0	0	0	0	0	0	n/d	n/d	n/d	n/d	n/d	n/d	n/d	n/d	n/d	n/d	6	n/d	n/d	-	-	-					
CO22	Liczba projektów obejmujących administrację publiczną lub służby publiczne na szczeblu krajowym, regionalnym lub lokalnym	slabiej rozwinięty	-	-	-	0	0	0	0	0	0	n/d	n/d	n/d	n/d	n/d	n/d	n/d	n/d	n/d	n/d	0	n/d	n/d	-	-	-					
CO23	Liczba objętych wsparciem mikro-, małych i średnich przedsiębiorstw (w tym przedsiębiorstw spółdzielczych i przedsiębiorstw gospodarki społecznej)	slabiej rozwinięty	-	-	-	0	0	0	0	0	0	n/d	n/d	n/d	n/d	n/d	n/d	n/d	n/d	n/d	n/d	0	n/d	n/d	-	-	-					
Całkowita łączna liczba uczestników²			-	-	-	0	0	147	323	821	795	636	587	3 309																		

Tabela 4A (PI 9iv)

PRIORYTET INWESTYCYJNY 9iv: Ułatwienie dostępu do przystępnych cenowo, trwałych oraz wysokiej jakości usług, w tym opieki zdrowotnej i usług socjalnych

Wskaźnik NR IDENTYFIKACYJNY	Wskaźnik (nazwa wskaźnika)	Kategoria regionu	Wartość docelowa (2023 r.) Nieobowiązkowy podział ze względu na płeć (w odniesieniu do wartości docelowej)			WARTOŚĆ ROCZNA																				Wartość skumulowana (obliczana automatycznie)			Wskaźnik osiągnięć nieobowiązkowy podział ze względu na płeć		
			2014 r.			2015 r.		2016 r.		2017 r.		2018 r.		2019 r.		2020 r.		2021 r.		Ogółem			Ogółem								
			Ogółem	M	K	M	K	M	K	M	K	M	K	M	K	M	K	M	K	Ogółem	M	K	Ogółem	M	K						
CO01	Bezrobotni (EFS)	slabiej rozwinięty	-	-	-	0	0	0	0	12	40	96	393	80	1 391	55	1 646	48	884	58	2 089	6 792	349	6 443	-	-	-				
CO02	Długotrwałe bezrobotni (EFS)	slabiej rozwinięty	-	-	-	0	0	0	0	0	14	57	226	23	412	16	488	13	301	13	518	2 081	122	1 959	-	-	-				
CO03	Osoby biernie zawodowo (EFS)	slabiej rozwinięty	-	-	-	0	0	0	0	126	134	1 603	1 995	5 115	6 623	4 342	5 558	1 745	2 830	2 903	4 039	37 013	15 834	21 179	-	-	-				
CO04	Osoby biernie zawodowo, nieuczestniczące w kształceniu ani szkoleniu (EFS)	slabiej rozwinięty	-	-	-	0	0	0	0	0	3	14	27	97	268	62	123	49	53	14	19	729	236	493	-	-	-				
CO05	Osoby pracujące, łącznie z prowadzącymi działalność na własny rachunek	slabiej rozwinięty	-	-	-	0	0	0	0	26	35	216	957	669	6 587	554	6 482	538	3 841	346	7 435	27 686	2 349	25 337	-	-	-				
CO06	Osoby poniżej 25 lat (EFS)	slabiej rozwinięty	-	-	-	0	0	0	0	116	118	1 001	1 167	3 976	5 130	3 413	4 807	1 122	1 747	2 354	3 799	28 750	11 982	16 768	-	-	-				
CO07	Osoby powyżej 54 lat	slabiej rozwinięty	-	-	-	0	0	0	0	17	29	651	1 059	1 245	2 443	965	1 809	658	1 560	575	1 278	12 289	4 111	8 178	-	-	-				
CO08	Osoby powyżej 54 lat, które są bezrobotne, łącznie z długotrwałe bezrobotnymi, lub są biernie zawodowo i nie uczestniczą w kształceniu lub szkoleniu	slabiej rozwinięty	-	-	-	0	0	0	0	0	3	22	42	89	213	30	61	23	36	22	30	571	186	385	-	-	-				
CO09	Osoby z wykształceniem podstawowym (ISCED 1) lub średnim I stopnia (ISCED 2) (EFS)	slabiej rozwinięty	-	-	-	0	0	0	0	43	61	366	678	695	1 474	463	1 306	403	1 125	328	1 177	8 119	2 298	5 821	-	-	-				
CO10	Osoby z wykształceniem na poziomie ponadgimnazjalnym (ISCED 3) lub policealnym (ISCED 4) (EFS)	slabiej rozwinięty	-	-	-	0	0	0	0	40	65	559	1 122	1 111	4 709	865	4 572	735	2 828	591	5 034	22 231	3 901	18 330	-	-	-				
CO11	Osoby z wykształceniem wyższym (ISCED 5 do 8) (EFS)	slabiej rozwinięty	-	-	-	0	0	0	0	2	6	149	681	436	4 940	371	4 649	292	2 840	212	5 267	19 845	1 462	18 383	-	-	-				
CO15	Migranci, uczestnicy obcego pochodzenia, mniejszości (w tym społeczności marginalizowane, takie jak Romowie) (EFS)	slabiej rozwinięty	-	-	-	0	0	0	0	3	3	22	36	79	260	68	242	73	413	33	282	1 514	278	1 236	-	-	-				
CO16	Uczestnicy z niepełnosprawnościami (EFS)	slabiej rozwinięty	-	-	-	0	0	0	0	15	15	418	561	806	1 241	486	664	362	563	309	511	5 951	2 396	3 555	-	-	-				
CO17	Inne osoby w niekorzystnej sytuacji społecznej (EFS)	slabiej rozwinięty	-	-	-	0	0	0	0	108	139	837	1 330	2 773	6 059	2 274	5 534	1 555	3 667	2 466	8 094	34 836	10 013	24 823	-	-	-				
CO18	Osoby bezdomne lub dotknięte wykluczeniem mieszkaniowym ¹ (EFS)	slabiej rozwinięty	-	-	-	0	0	0	0	0	0	55	88	62	88	49	64	20	14	9	2	451	195	256	-	-	-				
CO19	Osoby pochodzące z obszarów wiejskich ¹ (EFS)	slabiej rozwinięty	-	-	-	0	0	0	0	111	137	1 059	1 884	3 292	8 199	2 484	7 692	1 234	4 353	1 826	8 372	40 643	10 006	30 637	-	-	-				
CO20	Liczba projektów zrealizowanych w pełni lub częściowo przez partnerów społecznych lub organizacje pozarządowe	slabiej rozwinięty	-	-	-	0	0	0	0	0	n/d	n/d	n/d	n/d	n/d	n/d	n/d	n/d	n/d	n/d	n/d	23	n/d	n/d	-	-	-				
CO21	Liczba projektów ukierunkowanych na trwały udział kobiet w zatrudnieniu i rozwój ich kariery zawodowej	slabiej rozwinięty	-	-	-	0	0	0	0	0	n/d	n/d	n/d	n/d	n/d	n/d	n/d	n/d	n/d	n/d	n/d	2	n/d	n/d	-	-	-				
CO22	Liczba projektów obejmujących administrację publiczną lub służby publiczne na szczeblu krajowym, regionalnym lub lokalnym	slabiej rozwinięty	-	-	-	0	0	0	0	0	n/d	n/d	n/d	n/d	n/d	n/d	n/d	n/d	n/d	n/d	n/d	4	n/d	n/d	-	-	-				
CO23	Liczba objętych wsparciem mikro-, małych i średnich przedsiębiorstw (w tym przedsiębiorstw spółdzielczych i przedsiębiorstw gospodarki społecznej)	slabiej rozwinięty	-	-	-	0	0	0	0	0	n/d	n/d	n/d	n/d	n/d	n/d	n/d	n/d	n/d	n/d	n/d	16	n/d	n/d	-	-	-				
Całkowita łączna liczba uczestników²			-	-	-	0	0	0	0	373	5 260	20 465	18 637	18 637	18 637	18 637	18 637	9 886	9 886	16 870	16 870	71 491									

Tabela 4A (PI 9v)

PRIORYTET INWESTYCYJNY 9v: Wsparcie przedsiębiorczości społecznej i integracji zawodowej w przedsiębiorstwach społecznych oraz ekonomii społecznej i solidarnej w celu ułatwienia dostępu do zatrudnienia

Wskaźnik NR IDENTYFIKACYJNY	Wskaźnik (nazwa wskaźnika)	Kategoria regionu	Wartość docelowa (2023 r.) Nieobowiązkowy podział ze względu na płeć (w odniesieniu do wartości docelowej)			WARTOŚĆ ROCZNA																				Wartość skumulowana (obliczana automatycznie)			Wskaźnik osiągnięć nieobowiązkowy podział ze względu na płeć		
			Ogółem	M	K	2014 r.		2015 r.		2016 r.		2017 r.		2018 r.		2019 r.		2020 r.		2021 r.		Ogółem	M	K	Ogółem	M	K				
						M	K	M	K	M	K	M	K	M	K	M	K	M	K	M	K										
CO01	Bezrobotni (EFS)	slabiej rozwinięty	-	-	-	0	0	0	0	0	0	56	58	32	47	187	259	102	183	246	232	1402	623	779	-	-	-				
CO02	Długotrwałe bezrobotni (EFS)	slabiej rozwinięty	-	-	-	0	0	0	0	0	0	19	36	8	23	44	52	37	69	14	14	316	122	194	-	-	-				
CO03	Osoby bierne zawodowo (EFS)	slabiej rozwinięty	-	-	-	0	0	0	0	0	0	3	4	14	23	15	6	24	37	0	1	127	56	71	-	-	-				
CO04	Osoby bierne zawodowo, nieuczestniczące w kształceniu ani szkoleniu (EFS)	slabiej rozwinięty	-	-	-	0	0	0	0	0	0	0	0	0	2	0	0	0	0	0	0	2	0	2	-	-	-				
CO05	Osoby pracujące, łącznie z prowadzącymi działalność na własny rachunek	slabiej rozwinięty	-	-	-	0	0	0	0	0	0	42	54	15	33	70	66	53	40	19	17	409	199	210	-	-	-				
CO06	Osoby poniżej 25 lat (EFS)	slabiej rozwinięty	-	-	-	0	0	0	0	0	0	11	8	5	8	32	30	18	26	54	43	235	120	115	-	-	-				
CO07	Osoby powyżej 54 lat	slabiej rozwinięty	-	-	-	0	0	0	0	0	0	22	21	12	16	56	22	66	61	39	13	328	195	133	-	-	-				
CO08	Osoby powyżej 54 lat, które są bezrobotne, łącznie z długotrwałe bezrobotnymi, lub są bierne zawodowo i nie uczestniczą w kształceniu lub szkoleniu	slabiej rozwinięty	-	-	-	0	0	0	0	0	0	9	12	4	6	33	15	35	18	39	11	182	120	62	-	-	-				
CO09	Osoby z wykształceniem podstawowym (ISCED 1) lub średnim I stopnia (ISCED 2) (EFS)	slabiej rozwinięty	-	-	-	0	0	0	0	0	0	18	14	13	13	66	65	41	54	79	38	401	217	184	-	-	-				
CO10	Osoby z wykształceniem na poziomie ponadgimnazjalnym (ISCED 3) lub policealnym (ISCED 4) (EFS)	slabiej rozwinięty	-	-	-	0	0	0	0	0	0	56	50	34	48	144	180	101	160	148	155	1076	483	593	-	-	-				
CO11	Osoby z wykształceniem wyższym (ISCED 5 do 8) (EFS)	slabiej rozwinięty	-	-	-	0	0	0	0	0	0	27	51	13	42	49	80	36	43	31	56	428	156	272	-	-	-				
CO15	Migranci, uczestnicy obcego pochodzenia, mniejszości (w tym społeczności marginalizowane, takie jak Romowie) (EFS)	slabiej rozwinięty	-	-	-	0	0	0	0	0	0	0	0	0	3	1	2	6	8	2	3	25	9	16	-	-	-				
CO16	Uczestnicy z niepełnosprawnościami (EFS)	slabiej rozwinięty	-	-	-	0	0	0	0	0	0	11	7	6	12	107	82	49	54	15	15	358	188	170	-	-	-				
CO17	Inne osoby w niekorzystnej sytuacji społecznej (EFS)	slabiej rozwinięty	-	-	-	0	0	0	0	0	0	74	63	36	59	154	184	113	151	140	121	1095	517	578	-	-	-				
CO18	Osoby bezdomne lub dotknięte wykluczeniem mieszkaniowym ¹ (EFS)	slabiej rozwinięty	-	-	-	0	0	0	0	0	0	0	1	0	0	7	3	24	0	2	0	37	33	4	-	-	-				
CO19	Osoby pochodzące z obszarów wiejskich ¹ (EFS)	slabiej rozwinięty	-	-	-	0	0	0	0	0	0	74	61	36	59	146	179	112	148	138	118	1071	506	565	-	-	-				
CO20	Liczba projektów zrealizowanych w pełni lub częściowo przez partnerów społecznych lub organizacje pozarządowe	slabiej rozwinięty	-	-	-	0	0	0	0	0	0	n/d	n/d	n/d	n/d	n/d	n/d	n/d	n/d	n/d	n/d	3	n/d	n/d	-	-	-				
CO21	Liczba projektów ukierunkowanych na trwałą udział kobiet w zatrudnieniu i rozwój ich kariery zawodowej	slabiej rozwinięty	-	-	-	0	0	0	0	0	0	n/d	n/d	n/d	n/d	n/d	n/d	n/d	n/d	n/d	n/d	2	n/d	n/d	-	-	-				
CO22	Liczba projektów obejmujących administrację publiczną lub służby publiczne na szczeblu krajowym, regionalnym lub lokalnym	slabiej rozwinięty	-	-	-	0	0	0	0	0	0	n/d	n/d	n/d	n/d	n/d	n/d	n/d	n/d	n/d	n/d	1	n/d	n/d	-	-	-				
CO23	Liczba objętych wsparciem mikro-, małych i średnich przedsiębiorstw (w tym przedsiębiorstw spółdzielczych i przedsiębiorstw gospodarki społecznej)	slabiej rozwinięty	-	-	-	0	0	0	0	0	0	n/d	n/d	n/d	n/d	n/d	n/d	n/d	n/d	n/d	n/d	80	n/d	n/d	-	-	-				
Całkowita łączna liczba uczestników²			-	-	-	0	0	0	0	0	0	217	164	603	439	515	1 938														

Tabela 4A (PI 10i)

PRIORYTET INWESTYCYJNY 10i: Ograniczenie i zapobieganie przedwczesnemu kończeniu nauki szkolnej oraz zapewnienie równego dostępu do dobrej jakości wczesnej edukacji elementarnej oraz kształcenia podstawowego, gimnazjalnego i ponadgimnazjalnego z uwzględnieniem formalnych, nieformalnych i pozaformalnych ścieżek kształcenia umożliwiających ponowne podjęcie kształcenia i szkolenia

Wskaźnik NR IDENTYFIKACYJNY	Wskaźnik (nazwa wskaźnika)	Kategoria regionu	Wartość docelowa (2023 r.) Nieobowiązkowy podział ze względu na płeć (w odniesieniu do wartości docelowej)			WARTOŚĆ ROCZNA																				Wartość skumulowana (obliczana automatycznie)			Wskaźnik osiągnięć nieobowiązkowy podział ze względu na płeć		
			Ogółem	M	K	2014 r.		2015 r.		2016 r.		2017 r.		2018 r.		2019 r.		2020 r.		2021 r.		Ogółem	M	K	Ogółem	M	K				
						M	K	M	K	M	K	M	K	M	K	M	K	M	K	M	K										
CO01	Bezrobotni (EFS)	slabiej rozwinięty	-	-	-	0	0	0	0	0	0	0	0	0	0	12	0	0	0	0	12	0	12	-	-	-					
CO02	Długotrwałe bezrobotni (EFS)	slabiej rozwinięty	-	-	-	0	0	0	0	0	0	0	0	0	0	1	0	0	0	0	1	0	1	-	-	-					
CO03	Osoby bierne zawodowo (EFS)	slabiej rozwinięty	-	-	-	0	0	0	0	587	602	10 261	11 116	16 568	16 281	8 949	9 142	2 575	2 555	6 193	5 987	90 816	45 133	45 683	-	-	-				
CO04	Osoby bierne zawodowo, nieuczestniczące w kształceniu ani szkoleniu (EFS)	slabiej rozwinięty	-	-	-	0	0	0	0	0	0	0	0	0	0	0	0	0	0	0	0	0	0	-	-	-					
CO05	Osoby pracujące, łącznie z prowadzącymi działalność na własny rachunek	slabiej rozwinięty	-	-	-	0	0	0	0	3	35	98	691	253	1 696	272	1 839	45	851	708	3 773	10 264	1 379	8 885	-	-	-				
CO06	Osoby poniżej 25 lat (EFS)	slabiej rozwinięty	-	-	-	0	0	0	0	587	602	10 261	11 124	16 570	16 301	8 948	9 151	2 575	2 575	6 193	6 020	90 907	45 134	45 773	-	-	-				
CO07	Osoby powyżej 54 lat	slabiej rozwinięty	-	-	-	0	0	0	0	5	16	53	40	169	65	313	7	122	145	808	1 743	273	1 470	-	-	-					
CO08	Osoby powyżej 54 lat, które są bezrobotne, łącznie z długotrwałe bezrobotnymi, lub są bierne zawodowo i nie uczestniczą w kształceniu lub szkoleniu	slabiej rozwinięty	-	-	-	0	0	0	0	0	0	0	0	0	0	0	0	0	0	0	0	0	0	-	-	-					
CO09	Osoby z wykształceniem podstawowym (ISCED 1) lub średnim I stopnia (ISCED 2) (EFS)	slabiej rozwinięty	-	-	-	0	0	0	0	189	241	9 817	10 615	11 684	11 809	6 681	6 932	822	1 006	1 168	1 307	62 271	30 361	31 910	-	-	-				
CO10	Osoby z wykształceniem na poziomie ponadgimnazjalnym (ISCED 3) lub policealnym (ISCED 4) (EFS)	slabiej rozwinięty	-	-	-	0	0	0	0	0	0	1	0	0	11	32	0	1	0	5	50	11	39	-	-	-					
CO11	Osoby z wykształceniem wyższym (ISCED 5 do 8) (EFS)	slabiej rozwinięty	-	-	-	0	0	0	0	3	35	98	690	253	1 696	261	1 819	45	850	708	3 768	10 226	1 368	8 858	-	-	-				
CO15	Migranci, uczestnicy obcego pochodzenia, mniejszości (w tym społeczności marginalizowane, takie jak Romowie) (EFS)	slabiej rozwinięty	-	-	-	0	0	0	0	2	1	341	349	354	456	163	204	0	0	153	197	2 220	1 013	1 207	-	-	-				
CO16	Uczestnicy z niepełnosprawnościami (EFS)	slabiej rozwinięty	-	-	-	0	0	0	0	12	3	214	161	423	257	214	150	41	20	177	135	1 807	1 081	726	-	-	-				
CO17	Inne osoby w niekorzystnej sytuacji społecznej (EFS)	slabiej rozwinięty	-	-	-	0	0	0	0	26	39	7 721	8 767	11 395	12 390	6 255	7 613	2 293	2 694	4 467	6 111	69 771	32 157	37 614	-	-	-				
CO18	Osoby bezdomne lub dotknięte wykluczeniem mieszkaniowym (EFS)	slabiej rozwinięty	-	-	-	0	0	0	0	0	31	39	0	0	4	3	2	0	11	13	103	48	55	-	-	-					
CO19	Osoby pochodzące z obszarów wiejskich ¹ (EFS)	slabiej rozwinięty	57 580	n/d	n/d	n/d	n/d	n/d	n/d	558	580	7 358	8 396	10 971	11 893	6 319	7 674	2 286	2 678	4 448	6 067	69 228	31 940	37 288	120%	n/d	n/d				
CO20	Liczba projektów zrealizowanych w pełni lub częściowo przez partnerów społecznych lub organizacje pozarządowe	slabiej rozwinięty	-	-	-	0	0	0	0	0	0	n/d	n/d	n/d	n/d	n/d	n/d	n/d	n/d	n/d	n/d	21	n/d	n/d	-	-	-				
CO21	Liczba projektów ukierunkowanych na trwałą udział kobiet w zatrudnieniu i rozwój ich kariery zawodowej	slabiej rozwinięty	-	-	-	0	0	0	0	0	0	n/d	n/d	n/d	n/d	n/d	n/d	n/d	n/d	n/d	n/d	85	n/d	n/d	-	-	-				
CO22	Liczba projektów obejmujących administrację publiczną lub służby publiczne na szczeblu krajowym, regionalnym lub lokalnym	slabiej rozwinięty	-	-	-	0	0	0	0	0	0	n/d	n/d	n/d	n/d	n/d	n/d	n/d	n/d	n/d	n/d	89	n/d	n/d	-	-	-				
CO23	Liczba objętych wsparciem mikro-, małych i średnich przedsiębiorstw (w tym przedsiębiorstw spółdzielczych i przedsiębiorstw gospodarki społecznej)	slabiej rozwinięty	-	-	-	0	0	0	0	0	0	n/d	n/d	n/d	n/d	n/d	n/d	n/d	n/d	n/d	n/d	2	n/d	n/d	-	-	-				
Całkowita łączna liczba uczestników²						0	0	1 227	22 166	34 798	20 214	6 026	16 661	101 092																	

Tabela 4A (PI 10iii)

PRIORYTET INWESTYCYJNY 10iii: Wyrównywanie dostępu do uczenia się przez całe życie o charakterze formalnym, nieformalnym i pozaformalnym wszystkich grup wiekowych, poszerzanie wiedzy, podnoszenie umiejętności i kompetencji siły roboczej oraz promowanie elastycznych ścieżek kształcenia, w tym poprzez doradztwo zawodowe i potwierdzanie nabytych kompetencji

Wskaźnik NR IDENTYFIKACYJNY	Wskaźnik (nazwa wskaźnika)	Kategoria regionu	Wartość docelowa (2023 r.) Nieobowiązkowy podział ze względu na płeć (w odniesieniu do wartości)			2014 r.		2015 r.		2016 r.		2017 r.		2018 r.		2019 r.		2020 r.		2021 r.		Wartość skumulowana (obliczana automatycznie)			Wskaźnik osiągnięć nieobowiązkowy podział ze względu na płeć		
			Ogółem	M	K	M	K	M	K	M	K	M	K	M	K	M	K	M	K	M	K	Ogółem	M	K	Ogółem	M	K
CO01	Bezrobotni (EFS)	slabiej rozwinięty	-	-	-	0	0	0	0	0	0	26	76	229	679	261	546	15	50	20	68	1 970	551	1 419	-	-	-
CO02	Długotrwałe bezrobotni (EFS)	slabiej rozwinięty	-	-	-	0	0	0	0	0	0	14	36	101	311	93	199	1	15	1	5	776	210	566	-	-	-
CO03	Osoby biernie zawodowo (EFS)	slabiej rozwinięty	-	-	-	0	0	0	0	0	0	37	122	581	1357	762	1 323	51	117	17	53	4 420	1 448	2 972	-	-	-
CO04	Osoby biernie zawodowo, nieuczestniczące w kształceniu ani szkoleniu (EFS)	slabiej rozwinięty	-	-	-	0	0	0	0	0	0	2	8	106	207	129	245	0	1	0	1	699	237	462	-	-	-
CO05	Osoby pracujące, łącznie z prowadzącymi działalność na własny rachunek	slabiej rozwinięty	-	-	-	0	0	0	0	0	0	23	49	665	1840	875	2 237	120	409	59	199	6 476	1 742	4 734	-	-	-
CO06	Osoby poniżej 25 lat (EFS)	slabiej rozwinięty	-	-	-	0	0	0	0	0	0	8	13	152	251	153	168	16	48	15	40	864	344	520	-	-	-
CO07	Osoby powyżej 54 lat	slabiej rozwinięty	-	-	-	0	0	0	0	0	0	52	133	667	1503	670	1 439	54	115	9	55	4 697	1 452	3 245	-	-	-
CO08	Osoby powyżej 54 lat, które są bezrobotne, łącznie z długotrwałe bezrobotnymi, lub są biernie zawodowo i nie uczestniczą w kształceniu lub szkoleniu	slabiej rozwinięty	-	-	-	0	0	0	0	0	0	14	19	162	379	134	310	4	1	1	13	1 037	315	722	-	-	-
CO09	Osoby z wykształceniem podstawowym (ISCED 1) lub średnim I stopnia (ISCED 2) (EFS)	slabiej rozwinięty	-	-	-	0	0	0	0	0	0	19	33	189	349	271	319	19	26	11	19	1 255	509	746	-	-	-
CO10	Osoby z wykształceniem na poziomie ponadgimnazjalnym (ISCED 3) lub policealnym (ISCED 4) (EFS)	slabiej rozwinięty	-	-	-	0	0	0	0	0	0	62	181	1053	2598	1 248	2 700	118	255	66	198	8 479	2 547	5 932	-	-	-
CO11	Osoby z wykształceniem wyższym (ISCED 5 do 8) (EFS)	slabiej rozwinięty	-	-	-	0	0	0	0	0	0	5	32	212	919	312	1 082	48	295	19	103	3 027	596	2 431	-	-	-
CO15	Migranci, uczestnicy obcego pochodzenia, mniejszości (w tym społeczności marginalizowane, takie jak Romowie) (EFS)	slabiej rozwinięty	-	-	-	0	0	0	0	0	0	3	2	36	115	36	115	5	3	0	7	322	80	242	-	-	-
CO16	Uczestnicy z niepełnosprawnościami (EFS)	slabiej rozwinięty	-	-	-	0	0	0	0	0	0	22	28	346	475	581	522	27	23	0	4	2 028	976	1 052	-	-	-
CO17	Inne osoby w niekorzystnej sytuacji społecznej (EFS)	slabiej rozwinięty	-	-	-	0	0	0	0	0	0	68	182	1202	3119	1 299	2 833	109	355	95	314	9 576	2 773	6 803	-	-	-
CO18	Osoby bezdomne lub dotknięte wykluczeniem mieszkaniowym (EFS)	slabiej rozwinięty	-	-	-	0	0	0	0	0	0	0	0	2	3	12	3	0	0	0	1	21	14	7	-	-	-
CO19	Osoby pochodzące z obszarów wiejskich ¹ (EFS)	slabiej rozwinięty	9 820	n/d	n/d	n/d	n/d	n/d	n/d	0	0	66	178	1244	3303	1 434	3 163	142	417	94	302	10 343	2 980	7 363	105%	n/d	n/d
CO20	Liczba projektów zrealizowanych w pełni lub częściowo przez partnerów społecznych lub organizacje pozarządowe	slabiej rozwinięty	-	-	-	0	0	0	0	0	0	n/d	n/d	n/d	n/d	n/d	n/d	n/d	n/d	n/d	n/d	1	n/d	n/d	-	-	-
CO21	Liczba projektów ukierunkowanych na trwałą udział kobiet w zatrudnieniu i rozwój ich kariery zawodowej	slabiej rozwinięty	-	-	-	0	0	0	0	0	0	n/d	n/d	n/d	n/d	n/d	n/d	n/d	n/d	n/d	n/d	0	n/d	n/d	-	-	-
CO22	Liczba projektów obejmujących administrację publiczną lub służby publiczne na szczeblu krajowym, regionalnym lub lokalnym	slabiej rozwinięty	-	-	-	0	0	0	0	0	0	n/d	n/d	n/d	n/d	n/d	n/d	n/d	n/d	n/d	n/d	0	n/d	n/d	-	-	-
CO23	Liczba objętych wsparciem mikro-, małych i średnich przedsiębiorstw (w tym przedsiębiorstw spółdzielczych i przedsiębiorstw gospodarki społecznej)	slabiej rozwinięty	-	-	-	0	0	0	0	0	0	n/d	n/d	n/d	n/d	n/d	n/d	n/d	n/d	n/d	n/d	0	n/d	n/d	-	-	-
Całkowita łączna liczba uczestników²						0	0	0	0	0	0	333	5 351	6 004	762	416	12 866										

Tabela 4A (PI 10iv)

PRIORYTET INWESTYCYJNY 10iv: Lepsze dostosowanie systemów kształcenia i szkolenia potrzeb do rynku pracy, ułatwienie przechodzenia z etapu kształcenia do etapu zatrudnienia oraz wzmacnianie systemów kształcenia i szkolenia zawodowego i ich jakości, w tym poprzez mechanizmy prognozowania umiejętności, dostosowania programów nauczania oraz tworzenia i rozwoju systemów uczenia się poprzez praktyczną naukę zawodu realizowaną w ścisłej współpracy z pracodawcami

Wskaźnik NR IDENTYFIKACYJNY	Wskaźnik (nazwa wskaźnika)	Kategoria regionu	Wartość docelowa (2023 r.) Nieobowiązkowy podział ze względu na płeć (w odniesieniu do wartości docelowej)			2014 r.		2015 r.		2016 r.		2017 r.		2018 r.		2019 r.		2020 r.		2021 r.		Wartość skumulowana (obliczana automatycznie)			Wskaźnik osiągnięć nieobowiązkowy podział ze względu na płeć							
			WARTOŚĆ ROCZNA																								Wartość skumulowana (obliczana automatycznie)			Wskaźnik osiągnięć nieobowiązkowy podział ze względu na płeć		
			Ogółem	M	K	M	K	M	K	M	K	M	K	M	K	M	K	M	K	M	K	M	K	Ogółem	M	K	Ogółem	M	K			
CO01	Bezrobotni (EFS)	slabiej rozwinięty	-	-	-	0	0	0	0	2	0	113	102	62	18	46	4	9	3	0	0	359	232	127	-	-	-					
CO02	Długotrwale bezrobotni (EFS)	slabiej rozwinięty	-	-	-	0	0	0	0	0	0	22	58	2	0	5	0	2	0	0	0	89	31	58	-	-	-					
CO03	Osoby bierne zawodowo (EFS)	slabiej rozwinięty	-	-	-	0	0	0	0	2	1	647	402	1 024	627	1 783	1 481	1 305	1 119	1 760	1 400	11 551	6 521	5 030	-	-	-					
CO04	Osoby bierne zawodowo, nieuczestniczące w kształceniu ani szkoleniu (EFS)	slabiej rozwinięty	-	-	-	0	0	0	0	2	0	0	0	0	0	0	0	0	0	0	0	2	2	0	-	-	-					
CO05	Osoby pracujące, łącznie z prowadzącymi działalność na własny rachunek	slabiej rozwinięty	-	-	-	0	0	0	0	13	2	570	88	204	91	250	92	136	53	673	1 302	3 474	1 846	1 628	-	-	-					
CO06	Osoby poniżej 25 lat (EFS)	slabiej rozwinięty	-	-	-	0	0	0	0	6	0	780	426	1 065	639	1 762	1 482	1 316	1 121	1 766	1 407	11 770	6 695	5 075	-	-	-					
CO07	Osoby powyżej 54 lat	slabiej rozwinięty	-	-	-	0	0	0	0	1	0	39	6	14	3	31	9	5	2	180	250	540	270	270	-	-	-					
CO08	Osoby powyżej 54 lat, które są bezrobotne, łącznie z długotrwale bezrobotnymi, lub są bierne zawodowo i nie uczestniczą w kształceniu lub szkoleniu	slabiej rozwinięty	-	-	-	0	0	0	0	1	0	17	5	8	0	3	0	2	0	0	0	36	31	5	-	-	-					
CO09	Osoby z wykształceniem podstawowym (ISCED 1) lub średnim I stopnia (ISCED 2) (EFS)	slabiej rozwinięty	-	-	-	0	0	0	0	2	0	678	409	1 022	625	1 722	1 479	1 292	1 118	1 760	1 400	11 507	6 476	5 031	-	-	-					
CO10	Osoby z wykształceniem na poziomie ponadgimnazjalnym (ISCED 3) lub policealnym (ISCED 4) (EFS)	slabiej rozwinięty	-	-	-	0	0	0	0	15	3	496	114	195	45	214	15	118	14	16	2	1 247	1 054	193	-	-	-					
CO11	Osoby z wykształceniem wyższym (ISCED 5 do 8) (EFS)	slabiej rozwinięty	-	-	-	0	0	0	0	0	0	156	68	73	66	143	83	40	43	656	1 300	2 628	1 068	1 560	-	-	-					
CO15	Migranci, uczestnicy obcego pochodzenia, mniejszości (w tym społeczności marginalizowane, takie jak Romowie) (EFS)	slabiej rozwinięty	-	-	-	0	0	0	0	0	0	10	1	32	18	51	54	41	26	32	56	321	166	155	-	-	-					
CO16	Uczestnicy z niepełnosprawnościami (EFS)	slabiej rozwinięty	-	-	-	0	0	0	0	0	0	5	9	10	7	56	32	34	29	37	34	253	142	111	-	-	-					
CO17	Inne osoby w niekorzystnej sytuacji społecznej (EFS)	slabiej rozwinięty	-	-	-	0	0	0	0	0	0	1 018	467	878	445	1 580	1 163	1 035	816	1 588	1 526	10 516	6 099	4 417	-	-	-					
CO18	Osoby bezdomne lub dotknięte wykluczeniem mieszkaniowym (EFS)	slabiej rozwinięty	-	-	-	0	0	0	0	0	0	1	2	1	1	3	1	6	1	2	1	19	13	6	-	-	-					
CO19	Osoby pochodzące z obszarów wiejskich ¹ (EFS)	slabiej rozwinięty	12 350	n/d	n/d	n/d	n/d	n/d	n/d	15	0	996	462	867	437	1 567	1 159	1 011	780	1 603	1 565	10 462	6 059	4 403	85%	n/d	n/d					
CO20	Liczba projektów zrealizowanych w pełni lub częściowo przez partnerów społecznych lub organizacje pozarządowe	slabiej rozwinięty	-	-	-	0	0	0	0	0	0	n/d	n/d	n/d	n/d	n/d	n/d	n/d	n/d	n/d	n/d	3	n/d	n/d	-	-	-					
CO21	Liczba projektów ukierunkowanych na trwały udział kobiet w zatrudnieniu i rozwój ich kariery zawodowej	slabiej rozwinięty	-	-	-	0	0	0	0	0	0	n/d	n/d	n/d	n/d	n/d	n/d	n/d	n/d	n/d	n/d	3	n/d	n/d	-	-	-					
CO22	Liczba projektów obejmujących administrację publiczną lub służby publiczne na szczeblu krajowym, regionalnym lub lokalnym	slabiej rozwinięty	-	-	-	0	0	0	0	0	0	n/d	n/d	n/d	n/d	n/d	n/d	n/d	n/d	n/d	n/d	8	n/d	n/d	-	-	-					
CO23	Liczba objętych wsparciem mikro-, małych i średnich przedsiębiorstw (w tym przedsiębiorstw spółdzielczych i przedsiębiorstw gospodarki społecznej)	slabiej rozwinięty	-	-	-	0	0	0	0	0	0	n/d	n/d	n/d	n/d	n/d	n/d	n/d	n/d	n/d	n/d	0	n/d	n/d	-	-	-					
Całkowita łączna liczba uczestników²						0	0	20	1 922	2 026	3 656	2 625	5 135	15 384																		

¹ Szacunki oparte na próbie reprezentatywnej. Państwa członkowskie mają do wyboru dwie możliwości z zakresu sprawozdawczości. Opcja 1: minimalnym wymogiem jest jednorazowe przedstawienie danych: w rocznym sprawozdaniu z wdrażania za 2017 r. W ramach tej opcji, wartość skumulowaną zgłasza się w kolumnie „Wartość skumulowana” w rocznym sprawozdaniu z wdrażania za 2017 r. Opcja 2: wartości roczne przedstawia się dla każdego roku.

² Całkowita łączna liczba uczestników obejmuje uczestników z wypełnionymi rekordami danych (zawierającymi nieważliwe dane osobowe), na podstawie których oblicza się powyższe dane, jak również uczestników z niewypełnionymi rekordami danych (zawierającymi nieważliwe dane osobowe). Całkowitą liczbę uczestników oblicza się w systemie SFC2014, na podstawie następujących trzech wspólnych wskaźników produktu „bezrobotni, w tym długotrwale bezrobotni”, „osoby bierne zawodowo” i „osoby pracujące, łącznie z prowadzącymi działalność na własny rachunek”. Całkowita liczba obejmuje tylko uczestników z wypełnionymi rekordami danymi, zawierającymi wszystkie nieważliwe dane osobowe. Podając całkowitą liczbę uczestników, państwa członkowskie są zobowiązane do zgłoszenia wszystkich uczestników EFS, w tym uczestników z niewypełnionymi rekordami zawierającymi nieważliwe dane osobowe.

Tabela 4B. Specyficzne dla programu wskaźniki produktu dla EFS (według osi priorytetowej, priorytetu inwestycyjnego i kategorii regionu; ma zastosowanie także do osi priorytetowych „Pomoc techniczna”)

W odniesieniu do Inicjatywy na rzecz zatrudnienia ludzi młodych, każdej osi priorytetowej lub dowolnej części tej osi nie jest wymagany podział według kategorii regionu

Tabela 4B (PI 8i)

PRIORYTET INWESTYCYJNY 8i: Dostęp do zatrudnienia dla osób poszukujących pracy i osób biernych zawodowo, w tym długotrwale bezrobotnych oraz oddalonych od rynku pracy, także poprzez lokalne inicjatywy na rzecz zatrudnienia oraz wspieranie mobilności pracowników

NR IDENTYFIKACYJNY	Wskaźnik (nazwa wskaźnika)	Kategoria regionu	Jednostka miary	Wartość docelowa (2023 r.)			WARTOŚĆ ROCZNA																											Wartość skumulowana (obliczana automatycznie)			Wskaźnik osiągnięć			
							2014 r.			2015 r.			2016 r.			2017 r.			2018 r.			2019 r.			2020 r.			2021 r.												
				Ogółem	M	K	Ogółem	M	K	Ogółem	M	K	Ogółem	M	K	Ogółem	M	K	Ogółem	M	K	Ogółem	M	K	Ogółem	M	K	Ogółem	M	K	Razem	M	K	Razem	M	K				
85P1	Liczba osób w wieku 50 lat i więcej objętych wsparciem w programie	slabiej rozwinięty	os.	4 100	2 214	1 886	0	0	0	0	0	0	0	0	0	1 527	855	672	622	345	277	916	522	394	610	357	253	5 716	3 638	2 078	1 692	1 097	595	11 083	6 814	4 269	270%	308%	226%	
85P2	Liczba osób o niskich kwalifikacjach objętych wsparciem w programie	slabiej rozwinięty	os.	14 300	7 000	7 300	0	0	0	0	0	0	0	0	0	4 507	2 254	2 253	2 005	967	1 038	2 947	1 509	1 438	2 159	1 092	1 067	13 167	8 278	4 889	4 246	2 623	1 623	29 031	16 723	12 308	203%	239%	169%	
85P3	Liczba osób, które otrzymały bezzwrotne środki na podjęcie działalności gospodarczej w programie	slabiej rozwinięty	os.	2 200	1 386	814	0	0	0	0	0	0	0	0	0	558	222	336	300	300	0	442	294	148	263	187	76	253	160	93	340	229	111	2 156	1 392	764	98%	100%	94%	
85P4	Liczba migrantów, powrotnych oraz imigrantów objętych wsparciem w programie	slabiej rozwinięty	os.	150	84	66	0	0	0	0	0	0	0	0	0	42	32	10	20	14	6	37	23	13	39	16	22	23	11	14	17	12	3	178	108	68	119%	129%	103%	
85P5	Liczba osób pracujących znajdujących się w niekorzystnej sytuacji na rynku pracy objętych wsparciem w programie	slabiej rozwinięty	os.	35	15	20	0	0	0	0	0	0	0	0	0	0	0	0	0	0	0	0	0	0	2	1	1	19	2	17	22	0	22	43	3	40	123%	20%	200%	
CV30	Wartość działań EFS w celu zwalczania skutków COVID-19	slabiej rozwinięty	EUR	15 900 000	n/d	n/d	n/d	n/d	n/d	n/d	n/d	n/d	n/d	n/d	n/d	n/d	n/d	n/d	n/d	n/d	n/d	n/d	n/d	n/d	n/d	n/d	n/d	n/d	n/d	n/d	n/d	n/d	10 488 749	5 760 424	16 249 173	n/d	n/d	102%	n/d	n/d
CV31	Uczestnicy otrzymali wsparcie w walce z pandemią COVID-19	slabiej rozwinięty	os.	15 500	n/d	n/d	n/d	n/d	n/d	n/d	n/d	n/d	n/d	n/d	n/d	n/d	n/d	n/d	n/d	n/d	n/d	n/d	n/d	n/d	n/d	n/d	n/d	n/d	n/d	n/d	n/d	n/d	15 388	3 542	18 930	n/d	n/d	122%	n/d	n/d

Tabela 4B (PI 8iii)

PRIORYTET INWESTYCYJNY 8iii: Praca na własny rachunek, przedsiębiorczość i tworzenie przedsiębiorstw, w tym innowacyjnych mikro-, małych i średnich przedsiębiorstw

NR IDENTYFIKACYJNY	Wskaźnik (nazwa wskaźnika)	Kategoria regionu	Jednostka miary	Wartość docelowa (2023 r.)			WARTOŚĆ ROCZNA																											Wartość skumulowana (obliczana automatycznie)			Wskaźnik osiągnięć				
							2014 r.			2015 r.			2016 r.			2017 r.			2018 r.			2019 r.			2020 r.			2021 r.													
				Ogółem	M	K	Ogółem	M	K	Ogółem	M	K	Ogółem	M	K	Ogółem	M	K	Ogółem	M	K	Ogółem	M	K	Ogółem	M	K	Ogółem	M	K	Ogółem	M	K	Razem	M	K	Razem	M	K		
87P1	Liczba osób pozostających bez pracy, które otrzymały bezzwrotne środki na podjęcie działalności gospodarczej w programie	slabiej rozwinięty	os.	1 400	672	728	0	0	0	0	0	0	0	0	0	0	0	0	0	0	22	6	16	523	242	281	264	123	141	312	158	154	155	77	78	1276	606	670	91%	90%	92%
87P2	Liczba osób pozostających bez pracy, które skorzystały z instrumentów zwrotnych na podjęcie działalności gospodarczej w programie	slabiej rozwinięty	os.	69	45	24	0	0	0	0	0	0	0	0	0	0	0	0	0	0	0	0	18	13	5	25	15	10	16	13	3	5	2	3	64	43	21	93%	96%	88%	
87P3	Liczba osób pracujących, które otrzymały bezzwrotne środki na podjęcie działalności gospodarczej w programie	slabiej rozwinięty	os.	150	60	90	0	0	0	0	0	0	0	0	0	0	0	0	0	0	0	0	0	0	0	0	103	51	52	45	21	24	148	72	76	99%	120%	84%			
87P4	Liczba osób pracujących, które skorzystały z instrumentów zwrotnych na podjęcie działalności gospodarczej w programie	slabiej rozwinięty	os.	5	3	2	0	0	0	0	0	0	0	0	0	0	0	0	0	0	0	0	0	0	0	0	0	0	0	0	0	0	0	0	0	0	0	0%	0%	0%	

Tabela 4B (PI 8iv)

PRIORYTET INWESTYCYJNY 8iv: Równość mężczyzn i kobiet we wszystkich dziedzinach, w tym dostęp do zatrudnienia, rozwój kariery, godzenie życia zawodowego i prywatnego oraz promowanie równości wynagrodzeń za taką samą pracę

NR IDENTYFIKACYJNY	Wskaźnik (nazwa wskaźnika)	Kategoria regionu	Jednostka miary	Wartość docelowa (2023 r.)			WARTOŚĆ ROCZNA																											Wartość skumulowana (obliczana automatycznie)			Wskaźnik osiągnięć		
							2014 r.			2015 r.			2016 r.			2017 r.			2018 r.			2019 r.			2020 r.			2021 r.											
				Ogółem	M	K	Ogółem	M	K	Ogółem	M	K	Ogółem	M	K	Ogółem	M	K	Ogółem	M	K	Ogółem	M	K	Ogółem	M	K	Ogółem	M	K	Ogółem	M	K	Razem	M	K	Razem	M	K
88P1	Liczba osób opiekujących się dziećmi w wieku do lat 3 objętych wsparciem w programie	slabiej rozwinięty	os.	1 580	n/d	n/d	0	n/d	n/d	0	n/d	n/d	0	n/d	n/d	0	n/d	n/d	294	n/d	n/d	278	n/d	n/d	489	n/d	n/d	406	n/d	n/d	561	n/d	n/d	2 028	n/d	n/d	128%	n/d	n/d
88P2	Liczba utworzonych miejsc opieki nad dziećmi w wieku do lat 3	slabiej rozwinięty	szt.	420	n/d	n/d	0	n/d	n/d	0	n/d	n/d	0	n/d	n/d	0	n/d	n/d	6	n/d	n/d	76	n/d	n/d	124	n/d	n/d	132	n/d	n/d	98	n/d	n/d	436	n/d	n/d	104%	n/d	n/d

Tabela 4B (PI 8v)

PRIORYTET INWESTYCYJNY 8v: Przystosowanie pracowników, przedsiębiorstw i przedsiębiorców do zmian

NR IDENTYFIKACYJNY	Wskaźnik (nazwa wskaźnika)	Kategoria regionu	Jednostka miary	Wartość docelowa (2023 r.)			2014 r.			2015 r.			2016 r.			2017 r.			2018 r.			2019 r.			2020 r.			2021 r.			Wartość skumulowana (obliczana automatycznie)			Wskaźnik osiągnięć		
				WARTOŚĆ ROCZNA									Razem			M			K			Razem			M			K								
				Ogółem	M	K	Ogółem	M	K	Ogółem	M	K	Ogółem	M	K	Ogółem	M	K	Ogółem	M	K	Ogółem	M	K	Ogółem	M	K	Ogółem	M	K	Ogółem	M	K	Razem	M	K
89P1	Liczba mikroprzedsiębiorstw oraz małych i średnich przedsiębiorstw objętych usługami rozwojowymi w programie	slabiej rozwinięty	szt.	600	n/d	n/d	0	n/d	n/d	0	n/d	n/d	0	n/d	n/d	0	n/d	n/d	208	n/d	n/d	309	n/d	n/d	96	n/d	n/d	74	n/d	n/d	687	n/d	n/d	115%	n/d	n/d
89P2	Liczba osób pracujących (łącznie z pracującymi na własny rachunek) w wieku 50 lat i więcej objętych wsparciem w programie	slabiej rozwinięty	os.	380	n/d	n/d	0	n/d	n/d	0	n/d	n/d	0	n/d	n/d	0	n/d	n/d	76	n/d	n/d	160	n/d	n/d	58	n/d	n/d	67	n/d	n/d	361	n/d	n/d	95%	n/d	n/d
89P3	Liczba osób pracujących o niskich kwalifikacjach objętych wsparciem w programie	slabiej rozwinięty	os.	860	n/d	n/d	0	n/d	n/d	0	n/d	n/d	0	n/d	n/d	0	n/d	n/d	210	n/d	n/d	463	n/d	n/d	274	n/d	n/d	126	n/d	n/d	1073	n/d	n/d	125%	n/d	n/d
89P4	Liczba pracowników zagrożonych zwolnieniem z pracy oraz osób zwolnionych z przyczyn dotyczących zakładu pracy objętych wsparciem w programie	slabiej rozwinięty	os.	380	n/d	n/d	0	n/d	n/d	0	n/d	n/d	0	n/d	n/d	0	n/d	n/d	98	n/d	n/d	241	n/d	n/d	24	n/d	n/d	19	n/d	n/d	382	n/d	n/d	101%	n/d	n/d

Tabela 4B (PI 8vi)

PRIORYTET INWESTYCYJNY 8vi: Aktywne i zdrowe starzenie się

NR IDENTYFIKACYJNY	Wskaźnik (nazwa wskaźnika)	Kategoria regionu	Jednostka miary	Wartość docelowa (2023 r.)			2014 r.			2015 r.			2016 r.			2017 r.			2018 r.			2019 r.			2020 r.			2021 r.			Wartość skumulowana (obliczana automatycznie)			Wskaźnik osiągnięć		
				WARTOŚĆ ROCZNA									Razem			M			K			Razem			M			K								
				Ogółem	M	K	Ogółem	M	K	Ogółem	M	K	Ogółem	M	K	Ogółem	M	K	Ogółem	M	K	Ogółem	M	K	Ogółem	M	K	Ogółem	M	K	Ogółem	M	K	Razem	M	K
80P1	Liczba osób objętych programem zdrowotnym dzięki EFS	slabiej rozwinięty	os.	12 000	n/d	n/d	0	n/d	n/d	0	n/d	n/d	0	n/d	n/d	0	n/d	n/d	512	n/d	n/d	4 964	n/d	n/d	3 430	n/d	n/d	1 998	n/d	n/d	10 904	n/d	n/d	91%	n/d	n/d
80P2	Liczba wdrożonych programów zdrowotnych istotnych z punktu widzenia potrzeb zdrowotnych regionu, w tym pracodawców	slabiej rozwinięty	szt.	2	n/d	n/d	0	n/d	n/d	0	n/d	n/d	0	n/d	n/d	0	n/d	n/d	2	n/d	n/d	0	n/d	n/d	0	n/d	n/d	0	n/d	n/d	2	n/d	n/d	100%	n/d	n/d

Tabela 4B (PI 9i)

PRIORYTET INWESTYCYJNY 9i: Aktywne włączenie, w tym z myślą o promowaniu równych szans oraz aktywnego uczestnictwa i zwiększaniu szans na zatrudnienie

NR IDENTYFIKACYJNY	Wskaźnik (nazwa wskaźnika)	Kategoria regionu	Jednostka miary	Wartość docelowa (2023 r.)			2014 r.			2015 r.			2016 r.			2017 r.			2018 r.			2019 r.			2020 r.			2021 r.			Wartość skumulowana (obliczana automatycznie)			Wskaźnik osiągnięć		
				WARTOŚĆ ROCZNA									Razem			M			K			Razem			M			K								
				Ogółem	M	K	Ogółem	M	K	Ogółem	M	K	Ogółem	M	K	Ogółem	M	K	Ogółem	M	K	Ogółem	M	K	Ogółem	M	K	Ogółem	M	K	Ogółem	M	K	Razem	M	K
9WP1	Liczba osób zagrożonych ubóstwem lub wykluczeniem społecznym, objętych wsparciem w programie	slabiej rozwinięty	os.	3 200	n/d	n/d	0	n/d	n/d	0	n/d	n/d	247	n/d	n/d	446	n/d	n/d	756	n/d	n/d	669	n/d	n/d	570	n/d	n/d	661	n/d	n/d	3 349	n/d	n/d	105%	n/d	n/d

Tabela 4B (PI 9iv)

PRIORYTET INWESTYCYJNY 9iv: Ułatwienie dostępu do przystępnych cenowo, trwałych oraz wysokiej jakości usług, w tym opieki zdrowotnej i usług socjalnych

NR IDENTYFIKACYJNY	Wskaźnik (nazwa wskaźnika)	Kategoria regionu	Jednostka miary	Wartość docelowa (2023 r.)			2014 r.			2015 r.			2016 r.			2017 r.			2018 r.			2019 r.			2020 r.			2021 r.			Wartość skumulowana (obliczana automatycznie)			Wskaźnik osiągnięć		
				WARTOŚĆ ROCZNA									Razem			M			K			Razem			M			K								
				Ogółem	M	K	Ogółem	M	K	Ogółem	M	K	Ogółem	M	K	Ogółem	M	K	Ogółem	M	K	Ogółem	M	K	Ogółem	M	K	Ogółem	M	K	Ogółem	M	K	Razem	M	K
97P1	Liczba osób objętych usługami zdrowotnymi w programie	slabiej rozwinięty	os.	90 000	n/d	n/d	0	n/d	n/d	0	n/d	n/d	0	n/d	n/d	2 904	n/d	n/d	31 185	n/d	n/d	33 265	n/d	n/d	8 526	n/d	n/d	15 398	n/d	n/d	91 278	n/d	n/d	101%	n/d	n/d
97P2	Liczba osób objętych usługami społecznymi świadczonymi w interesie ogólnym w programie	slabiej rozwinięty	os.	12 500	n/d	n/d	0	n/d	n/d	0	n/d	n/d	0	n/d	n/d	2 029	n/d	n/d	3 063	n/d	n/d	2 874	n/d	n/d	2 941	n/d	n/d	2 133	n/d	n/d	13 040	n/d	n/d	104%	n/d	n/d
97P3	Liczba osób zagrożonych ubóstwem lub wykluczeniem społecznym objętych usługami zdrowotnymi w programie	slabiej rozwinięty	os.	12 000	n/d	n/d	0	n/d	n/d	0	n/d	n/d	0	n/d	n/d	1 635	n/d	n/d	3 555	n/d	n/d	3 665	n/d	n/d	1 300	n/d	n/d	1 800	n/d	n/d	11 955	n/d	n/d	100%	n/d	n/d
97P4	Liczba osób zagrożonych ubóstwem lub wykluczeniem społecznym objętych usługami społecznymi świadczonymi w interesie ogólnym w programie	slabiej rozwinięty	os.	11 000	n/d	n/d	0	n/d	n/d	0	n/d	n/d	1 151	n/d	n/d	868	n/d	n/d	2 494	n/d	n/d	3 271	n/d	n/d	2 402	n/d	n/d	2 098	n/d	n/d	12 284	n/d	n/d	112%	n/d	n/d
CV1	Wartość zakupionych środków ochrony indywidualnej	slabiej rozwinięty	EUR	10 000 000	n/d	n/d	0	n/d	n/d	0	n/d	n/d	0	n/d	n/d	0	n/d	n/d	0	n/d	n/d	0	n/d	n/d	0	n/d	n/d	27 184 766	n/d	n/d	27 184 766	n/d	n/d	272%	n/d	n/d
CV2	Wartość zakupionego sprzętu medycznego	slabiej rozwinięty	EUR	4 300 000	n/d	n/d	0	n/d	n/d	0	n/d	n/d	0	n/d	n/d	0	n/d	n/d	0	n/d	n/d	0	n/d	n/d	0	n/d	n/d	13 104 964	n/d	n/d	13 104 964	n/d	n/d	305%	n/d	n/d
CV30	Wartość działań EFS w celu zwalczania skutków COVID-19	slabiej rozwinięty	EUR	20 000 000	n/d	n/d	0	n/d	n/d	0	n/d	n/d	0	n/d	n/d	0	n/d	n/d	0	n/d	n/d	0	n/d	n/d	3 691 592	n/d	n/d	68 828 293	n/d	n/d	72 519 885	n/d	n/d	363%	n/d	n/d
CV31	Uczestnicy otrzymali wsparcie w walce z pandemią COVID-19	slabiej rozwinięty	os.	74 500	n/d	n/d	0	n/d	n/d	0	n/d	n/d	0	n/d	n/d	0	n/d	n/d	0	n/d	n/d	0	n/d	n/d	38 805	n/d	n/d	30 712	n/d	n/d	69 517	n/d	n/d	93%	n/d	n/d
CV33	Podmioty wspierane w zwalczaniu pandemii COVID-19	slabiej rozwinięty	szt.	765	n/d	n/d	0	n/d	n/d	0	n/d	n/d	0	n/d	n/d	0	n/d	n/d	0	n/d	n/d	0	n/d	n/d	583	n/d	n/d	420	n/d	n/d	1 003	n/d	n/d	131%	n/d	n/d
CV34	Karetki pogotowia i pojazdy zakupione w celu reagowania kryzysowego	slabiej rozwinięty	szt.	2	n/d	n/d	0	n/d	n/d	0	n/d	n/d	0	n/d	n/d	0	n/d	n/d	0	n/d	n/d	0	n/d	n/d	0	n/d	n/d	4	n/d	n/d	4	n/d	n/d	200%	n/d	n/d

Tabela 4B (PI 9v)

PRIORYTET INWESTYCYJNY 9v: Wsparanie przedsiębiorczości społecznej i integracji zawodowej w przedsiębiorstwach społecznych oraz ekonomii społecznej i solidarnej w celu ułatwienia dostępu do zatrudnienia

NR IDENTYFIKACYJNY	Wskaźnik (nazwa wskaźnika)	Kategoria regionu	Jednostka miary	Wartość docelowa (2023 r.)			2014 r.			2015 r.			2016 r.			2017 r.			2018 r.			2019 r.			2020 r.			2021 r.			Wartość skumulowana (obliczana automatycznie)			Wskaźnik osiągnięć		
				WARTOŚĆ ROCZNA																								Razem			Razem					
				Ogółem	M	K	Ogółem	M	K	Ogółem	M	K	Ogółem	M	K	Ogółem	M	K	Ogółem	M	K	Ogółem	M	K	Ogółem	M	K	Ogółem	M	K	Ogółem	M	K	Razem	M	K
9WP1	Liczba osób zagrożonych ubóstwem lub wykluczeniem społecznym, objętych wsparciem w programie	slabiej rozwinięty	os.	1 800	n/d	n/d	0	n/d	n/d	0	n/d	n/d	0	n/d	n/d	121	n/d	n/d	116	n/d	n/d	469	n/d	n/d	367	n/d	n/d	480	n/d	n/d	1 553	n/d	n/d	86%	n/d	n/d
98P1	Liczba podmiotów ekonomii społecznej objętych wsparciem	slabiej rozwinięty	szt.	190	n/d	n/d	0	n/d	n/d	0	n/d	n/d	0	n/d	n/d	30	n/d	n/d	53	n/d	n/d	58	n/d	n/d	61	n/d	n/d	25	n/d	n/d	227	n/d	n/d	119%	n/d	n/d

Tabela 4B (PI 10i)

PRIORYTET INWESTYCYJNY 10i: Ograniczenie i zapobieganie przedwczesnemu kończeniu nauki szkolnej oraz zapewnienie równego dostępu do dobrej jakości wczesnej edukacji elementarnej oraz kształcenia podstawowego, gimnazjalnego i ponadgimnazjalnego z uwzględnieniem formalnych, nieformalnych i pozaformalnych ścieżek kształcenia umożliwiających ponowne podjęcie kształcenia i szkolenia

NR IDENTYFIKACYJNY	Wskaźnik (nazwa wskaźnika)	Kategoria regionu	Jednostka miary	Wartość docelowa (2023 r.)			2014 r.			2015 r.			2016 r.			2017 r.			2018 r.			2019 r.			2020 r.			2021 r.			Wartość skumulowana (obliczana automatycznie)			Wskaźnik osiągnięć		
				WARTOŚĆ ROCZNA																								Razem			Razem					
				Ogółem	M	K	Ogółem	M	K	Ogółem	M	K	Ogółem	M	K	Ogółem	M	K	Ogółem	M	K	Ogółem	M	K	Ogółem	M	K	Ogółem	M	K	Ogółem	M	K	Razem	M	K
01P1	Liczba dzieci objętych w ramach programu dodatkowymi zajęciami zwiększającymi ich szanse edukacyjne w edukacji przedszkolnej	slabiej rozwinięty	os.	25 900	n/d	n/d	0	n/d	n/d	0	n/d	n/d	0	n/d	n/d	1 652	n/d	n/d	8 174	n/d	n/d	3 007	n/d	n/d	12 081	n/d	n/d	1 423	n/d	n/d	26 337	n/d	n/d	102%	n/d	n/d
01P2	Liczba miejsc wychowania przedszkolnego dofinansowanych w programie	slabiej rozwinięty	szt.	620	n/d	n/d	0	n/d	n/d	0	n/d	n/d	0	n/d	n/d	365	n/d	n/d	54	n/d	n/d	40	n/d	n/d	18	n/d	n/d	83	n/d	n/d	560	n/d	n/d	90%	n/d	n/d
01P3	Liczba nauczycieli objętych wsparciem w programie	slabiej rozwinięty	os.	6 500	n/d	n/d	0	n/d	n/d	0	n/d	n/d	38	n/d	n/d	789	n/d	n/d	1 948	n/d	n/d	2 084	n/d	n/d	1 102	n/d	n/d	4 245	n/d	n/d	10 206	n/d	n/d	157%	n/d	n/d
01P4	Liczba nauczycieli objętych wsparciem z zakresu TIK w programie	slabiej rozwinięty	os.	2 500	n/d	n/d	0	n/d	n/d	0	n/d	n/d	19	n/d	n/d	202	n/d	n/d	364	n/d	n/d	404	n/d	n/d	158	n/d	n/d	4 070	n/d	n/d	5 217	n/d	n/d	209%	n/d	n/d
01P6	Liczba szkół i placówek systemu oświaty wyposażonych w ramach programu w sprzęt TIK do prowadzenia zajęć edukacyjnych	slabiej rozwinięty	szt.	300	n/d	n/d	0	n/d	n/d	0	n/d	n/d	7	n/d	n/d	57	n/d	n/d	74	n/d	n/d	128	n/d	n/d	34	n/d	n/d	570	n/d	n/d	870	n/d	n/d	290%	n/d	n/d
01P7	Liczba szkół, których pracownie przedmiotowe zostały doposażone w programie	slabiej rozwinięty	szt.	530	n/d	n/d	0	n/d	n/d	0	n/d	n/d	7	n/d	n/d	47	n/d	n/d	339	n/d	n/d	26	n/d	n/d	62	n/d	n/d	59	n/d	n/d	540	n/d	n/d	102%	n/d	n/d
01P8	Liczba uczniów realizujących indywidualny plan rozwoju w ramach programu	slabiej rozwinięty	os.	1 500	n/d	n/d	0	n/d	n/d	0	n/d	n/d	250	n/d	n/d	251	n/d	n/d	255	n/d	n/d	171	n/d	n/d	265	n/d	n/d	199	n/d	n/d	1 391	n/d	n/d	93%	n/d	n/d
01P9	Liczba uczniów objętych wsparciem w zakresie rozwijania kompetencji kluczowych lub umiejętności uniwersalnych niezbędnych na rynku pracy w programie	slabiej rozwinięty	os.	55 000	n/d	n/d	0	n/d	n/d	0	n/d	n/d	1 189	n/d	n/d	19 362	n/d	n/d	23 771	n/d	n/d	13 870	n/d	n/d	1 549	n/d	n/d	2 271	n/d	n/d	62 012	n/d	n/d	113%	n/d	n/d
CV30	Wartość działań EFS w celu zwalczania skutków COVID-19	slabiej rozwinięty	EUR	5 500 000	n/d	n/d	0	n/d	n/d	0	n/d	n/d	0	n/d	n/d	0	n/d	n/d	0	n/d	n/d	0	n/d	n/d	0	n/d	n/d	5 518 469	n/d	n/d	5 518 469	n/d	n/d	100%	n/d	n/d
CV31	Uczestnicy otrzymali wsparcie w walce z pandemią COVID-19	slabiej rozwinięty	os.	4 600	n/d	n/d	0	n/d	n/d	0	n/d	n/d	0	n/d	n/d	0	n/d	n/d	0	n/d	n/d	0	n/d	n/d	0	n/d	n/d	3 830	n/d	n/d	3 830	n/d	n/d	83%	n/d	n/d
CV33	Podmioty wspierane w zwalczaniu pandemii COVID-19	slabiej rozwinięty	szt.	450	n/d	n/d	0	n/d	n/d	0	n/d	n/d	0	n/d	n/d	0	n/d	n/d	0	n/d	n/d	0	n/d	n/d	0	n/d	n/d	537	n/d	n/d	537	n/d	n/d	119%	n/d	n/d

Tabela 4B (PI 10iij)

PRIORYTET INWESTYCYJNY 10iij: Wyrównywanie dostępu do uczenia się przez całe życie o charakterze formalnym, nieformalnym i pozaformalnym wszystkich grup wiekowych, poszerzanie wiedzy, podnoszenie umiejętności i kompetencji siły roboczej oraz promowanie elastycznych ścieżek kształcenia, w tym poprzez doradztwo zawodowe i potwierdzanie nabytych kompetencji

NR IDENTYFIKACYJNY	Wskaźnik (nazwa wskaźnika)	Kategoria regionu	Jednostka miary	Wartość docelowa (2023 r.)			2014 r.			2015 r.			2016 r.			2017 r.			2018 r.			2019 r.			2020 r.			2021 r.			Wartość skumulowana (obliczana automatycznie)			Wskaźnik osiągnięć		
				WARTOŚĆ ROCZNA																								Razem			Razem					
				Ogółem	M	K	Ogółem	M	K	Ogółem	M	K	Ogółem	M	K	Ogółem	M	K	Ogółem	M	K	Ogółem	M	K	Ogółem	M	K	Ogółem	M	K	Ogółem	M	K	Razem	M	K
03P1	Liczba osób objętych wsparciem w ramach programu w zakresie uzyskiwania kompetencji kluczowych	slabiej rozwinięty	os.	12 000	n/d	n/d	0	n/d	n/d	0	n/d	n/d	0	n/d	n/d	333	n/d	n/d	6 220	n/d	n/d	5 353	n/d	n/d	536	n/d	n/d	416	n/d	n/d	12 858	n/d	n/d	107%	n/d	n/d
03P2	Liczba osób w wieku 50 lat i więcej objętych wsparciem w programie	slabiej rozwinięty	os.	5 900	n/d	n/d	0	n/d	n/d	0	n/d	n/d	0	n/d	n/d	213	n/d	n/d	2 742	n/d	n/d	2 777	n/d	n/d	232	n/d	n/d	116	n/d	n/d	6 080	n/d	n/d	103%	n/d	n/d
03P3	Liczba osób o niskich kwalifikacjach objętych wsparciem w programie	slabiej rozwinięty	os.	9 000	n/d	n/d	0	n/d	n/d	0	n/d	n/d	0	n/d	n/d	268	n/d	n/d	4 057	n/d	n/d	4 381	n/d	n/d	371	n/d	n/d	276	n/d	n/d	9 353	n/d	n/d	104%	n/d	n/d
04P1	Liczba osób objętych wsparciem w zakresie uzyskiwania kwalifikacji lub nabywania kompetencji w ramach Europejskiego Budżetu Obywatelskiego	slabiej rozwinięty	os.	2 080	n/d	n/d	0	n/d	n/d	0	n/d	n/d	0	n/d	n/d	0	n/d	n/d	0	n/d	n/d	0	n/d	n/d	0	n/d	n/d	0	n/d	n/d	0	n/d	n/d	0%	n/d	n/d
04P2	Liczba projektów realizowanych w ramach Europejskiego Budżetu Obywatelskiego	slabiej rozwinięty	szt.	40	n/d	n/d	0	n/d	n/d	0	n/d	n/d	0	n/d	n/d	0	n/d	n/d	0	n/d	n/d	0	n/d	n/d	0	n/d	n/d	0	n/d	n/d	0	n/d	n/d	0%	n/d	n/d

Tabela 4B (PI 10iv)

PRIORYTET INWESTYCYJNY 10iv: Wzrost dostosowanie systemów kształcenia i szkolenia potrzeb do rynku pracy, ułatwienie przechodzenia z etapu kształcenia do etapu zatrudnienia oraz wzmocnienie systemów kształcenia i szkolenia zawodowego i ich jakości, w tym poprzez mechanizmy prognozowania umiejętności, dostosowania programów nauczania oraz tworzenia i rozwoju systemów uczenia się poprzez praktyczną naukę zawodu realizowaną w ścisłej współpracy z pracodawcami

NR IDENTYFIKACYJNY	Wskaźnik (nazwa wskaźnika)	Kategoria regionu	Jednostka miary	Wartość docelowa (2023 r.)			2014 r.			2015 r.			2016 r.			2017 r.			2018 r.			2019 r.			2020 r.			2021 r.			Wartość skumulowana (obliczana automatycznie)			Wskaźnik osiągnięć					
				WARTOŚĆ ROCZNA			Ogółem			Ogółem			Ogółem			Ogółem			Ogółem			Ogółem			Ogółem			Ogółem			Ogółem			Ogółem			Ogółem		
				Ogółem	M	K	Ogółem	M	K	Ogółem	M	K	Ogółem	M	K	Ogółem	M	K	Ogółem	M	K	Ogółem	M	K	Ogółem	M	K	Ogółem	M	K	Ogółem	M	K	Razem	M	K	Razem	M	K
BIP1	Liczba nauczycieli kształcenia zawodowego oraz instruktorów praktycznej nauki zawodu objętych wsparciem w programie	slabiej rozwinięty	os.	550	n/d	n/d	0	n/d	n/d	0	n/d	n/d	0	n/d	n/d	34	n/d	n/d	42	n/d	n/d	155	n/d	n/d	64	n/d	n/d	708	n/d	n/d	1 003	n/d	n/d	182%	n/d	n/d			
BIP2	Liczba uczniów szkół i placówek kształcenia zawodowego uczestniczących w stażach i praktykach u pracodawcy	slabiej rozwinięty	os.	7 500	n/d	n/d	0	n/d	n/d	0	n/d	n/d	0	n/d	n/d	194	n/d	n/d	791	n/d	n/d	2 253	n/d	n/d	2 052	n/d	n/d	1 570	n/d	n/d	6 860	n/d	n/d	91%	n/d	n/d			
BIP3	Liczba szkół i placówek kształcenia zawodowego wyposażonych w programie w sprzęt i materiały dydaktyczne niezbędne do realizacji kształcenia zawodowego	slabiej rozwinięty	szt.	210	n/d	n/d	0	n/d	n/d	0	n/d	n/d	0	n/d	n/d	35	n/d	n/d	7	n/d	n/d	51	n/d	n/d	19	n/d	n/d	46	n/d	n/d	158	n/d	n/d	75%	n/d	n/d			
BIP4	Liczba osób uczestniczących w pozaszkolnych formach kształcenia w programie	slabiej rozwinięty	os.	2 400	n/d	n/d	0	n/d	n/d	0	n/d	n/d	20	n/d	n/d	1 224	n/d	n/d	0	n/d	n/d	323	n/d	n/d	154	n/d	n/d	0	n/d	n/d	1 721	n/d	n/d	72%	n/d	n/d			
BIP5	Liczba uczniów szkół i placówek kształcenia zawodowego objętych wsparciem w programie	slabiej rozwinięty	os.	14 500	n/d	n/d	0	n/d	n/d	0	n/d	n/d	0	n/d	n/d	0	n/d	n/d	2648	n/d	n/d	3 084	n/d	n/d	2 402	n/d	n/d	3 104	n/d	n/d	11 238	n/d	n/d	78%	n/d	n/d			
BIP6	Liczba uczniów objętych wsparciem w zakresie rozwijania kompetencji kluczowych lub umiejętności uniwersalnych niezbędnych na rynku pracy w programie	slabiej rozwinięty	os.	930	n/d	n/d	0	n/d	n/d	0	n/d	n/d	0	n/d	n/d	0	n/d	n/d	0	n/d	n/d	161	n/d	n/d	143	n/d	n/d	615	n/d	n/d	919	n/d	n/d	99%	n/d	n/d			
CV30	Wartość działań EFS w celu zwalczania skutków COVID-19	slabiej rozwinięty	EUR	2 000 000	n/d	n/d	0	n/d	n/d	0	n/d	n/d	0	n/d	n/d	0	n/d	n/d	0	n/d	n/d	0	n/d	n/d	0	n/d	n/d	1 902 790	n/d	n/d	1 902 790	n/d	n/d	95%	n/d	n/d			
CV31	Uczestnicy otrzymali wsparcie w walce z pandemią COVID-19	slabiej rozwinięty	os.	2 230	n/d	n/d	0	n/d	n/d	0	n/d	n/d	0	n/d	n/d	0	n/d	n/d	0	n/d	n/d	0	n/d	n/d	0	n/d	n/d	2 010	n/d	n/d	2 010	n/d	n/d	90%	n/d	n/d			
CV33	Podmioty wspierane w zwalczaniu pandemii COVID-19	slabiej rozwinięty	szt.	62	n/d	n/d	0	n/d	n/d	0	n/d	n/d	0	n/d	n/d	0	n/d	n/d	0	n/d	n/d	0	n/d	n/d	0	n/d	n/d	86	n/d	n/d	86	n/d	n/d	139%	n/d	n/d			

Tabela 4B (Pomoc techniczna)

POMOC TECHNICZNA

NR IDENTYFIKACYJNY	Wskaźnik (nazwa wskaźnika)	Kategoria regionu	Jednostka miary	Wartość docelowa (2023 r.)			2014 r.			2015 r.			2016 r.			2017 r.			2018 r.			2019 r.			2020 r.			2021 r.			Wartość skumulowana (obliczana automatycznie)			Wskaźnik osiągnięć		
				WARTOŚĆ ROCZNA			Ogółem			Ogółem			Ogółem			Ogółem			Ogółem			Ogółem			Ogółem			Ogółem			Ogółem			Ogółem		
				Ogółem	M	K	Ogółem	M	K	Ogółem	M	K	Ogółem	M	K	Ogółem	M	K	Ogółem	M	K	Ogółem	M	K	Ogółem	M	K	Ogółem	M	K	Ogółem	M	K	Razem	M	K
1	Liczba etatomiesięcy finansowanych ze środków pomocy technicznej	slabiej rozwinięty	szt.	n/d	n/d	n/d	0	0	0	44	n/d	n/d	5 142,00	n/d	n/d	1 965,16	n/d	n/d	3 330,37	n/d	n/d	4 500,56	n/d	n/d	3 144,24	n/d	n/d	3 309,71	n/d	n/d	21 436,04	n/d	n/d	-	-	-
2	Liczba zakupionych urządzeń oraz elementów wyposażenia stanowiska pracy	slabiej rozwinięty	szt.	n/d	n/d	n/d	0	n/d	n/d	0	n/d	n/d	368	n/d	n/d	150	n/d	n/d	123	n/d	n/d	47	n/d	n/d	111	n/d	n/d	136	n/d	n/d	935	n/d	n/d	-	-	-
3	Liczba uczestników form szkoleniowych dla instytucji	slabiej rozwinięty	osoby	n/d	n/d	n/d	0	0	0	0	0	0	372	n/d	n/d	171	n/d	n/d	257	n/d	n/d	263	n/d	n/d	94	n/d	n/d	108	n/d	n/d	1 265	n/d	n/d	-	-	-
4	Liczba przeprowadzonych ewaluacji	slabiej rozwinięty	szt.	n/d	n/d	n/d	0	n/d	n/d	0	n/d	n/d	1	n/d	n/d	2	n/d	n/d	2	n/d	n/d	2	n/d	n/d	1	n/d	n/d	0	n/d	n/d	8	n/d	n/d	-	-	-
5	Liczba zorganizowanych spotkań, konferencji, seminariów	slabiej rozwinięty	szt.	n/d	n/d	n/d	0	n/d	n/d	0	n/d	n/d	3	n/d	n/d	0	n/d	n/d	3	n/d	n/d	9	n/d	n/d	4	n/d	n/d	0	n/d	n/d	19	n/d	n/d	-	-	-
6	Liczba opracowanych ekspertyz	slabiej rozwinięty	szt.	n/d	n/d	n/d	0	n/d	n/d	0	n/d	n/d	0	n/d	n/d	1	n/d	n/d	8	n/d	n/d	4	n/d	n/d	5	n/d	n/d	7	n/d	n/d	25	n/d	n/d	-	-	-
7	Liczba uczestników form szkoleniowych dla beneficjentów	slabiej rozwinięty	osoby	n/d	n/d	n/d	0	0	0	12	n/d	n/d	1 854	n/d	n/d	829	n/d	n/d	834	n/d	n/d	1 584	n/d	n/d	251	n/d	n/d	329	n/d	n/d	5 693	n/d	n/d	-	-	-
8	Liczba odwiedzin portalu informacyjnego/serwisu internetowego	slabiej rozwinięty	szt.	n/d	n/d	n/d	0	n/d	n/d	0	n/d	n/d	550 699	n/d	n/d	283 246	n/d	n/d	414 987	n/d	n/d	296 731	n/d	n/d	271 914	n/d	n/d	255 429	n/d	n/d	2 073 006	n/d	n/d	-	-	-
9	Liczba działań informacyjno-promocyjnych o szerokim zasięgu	slabiej rozwinięty	szt.	n/d	n/d	n/d	0	n/d	n/d	0	n/d	n/d	1	n/d	n/d	1	n/d	n/d	0	n/d	n/d	2	n/d	n/d	1	n/d	n/d	1	n/d	n/d	6	n/d	n/d	-	-	-

Tabela 5. Informacje na temat celów pośrednich i końcowych określonych w ramach wykonania

Opis priorytetowa	Rodzaj wskaźnika (kluczowe etapy wdrażania, produkt finansowy lub, w stosownych przypadkach, wskaźnik rezultatu)	Nr identyfikacyjny	Wskaźnik lub kluczowy etap wdrażania	Jednostka miary (w stosownych przypadkach)	Fundusz	Kategoria regionu	Cel pośredni na 2018 r.		Cel końcowy (2023 r.)			OSIĄGNIĘTA WARTOŚĆ																								Uwagi											
							2016 r.			2017 r.			2018 r.			2019 r.			2020 r.			2021 r.																									
							s	r		s	r		s	r		s	r		s	r		s	r																								
							Ogółem	M	K	Ogółem	M	K	Ogółem	M	K	Ogółem	M	K	Ogółem	M	K	Ogółem	M	K	Ogółem	M	K	Ogółem	M	K	Ogółem	M	K														
OP 1	wskaźnik produktu	CO01	Liczba przedsiębiorstw otrzymujących wsparcie	przedsiębiorstwa	EFRR	slabiej rozwinięty	n/d	n/d	66	n/d	n/d	86	0	n/d	n/d	0	n/d	n/d	25	n/d	n/d	25	n/d	n/d	65	n/d	n/d	40	n/d	n/d	69	n/d	n/d	4	n/d	n/d	80	n/d	n/d	11	n/d	n/d	81	n/d	n/d	1	
OP 1	wskaźnik finansowy	-	Całkowita kwota certyfikowanych wydatków kwalifikowanych	EUR	EFRR	slabiej rozwinięty	n/d	n/d	17 317 648	n/d	n/d	66 587 998	5 197 620	n/d	n/d	5 197 620	n/d	n/d	11 631 660	n/d	n/d	6 434 040	n/d	n/d	31 292 908	n/d	n/d	19 661 248	n/d	n/d	41 318 091	n/d	n/d	10 025 183	n/d	n/d	47 432 068	n/d	n/d	6 113 977	n/d	n/d	54 042 179	n/d	n/d	6 610 111	Osiągnięcie celu niezagrożone, mając na uwadze harmonogramy realizacji projektów
OP 2	wskaźnik produktu	3aP1	Powierzchnia przygotowanych terenów inwestycyjnych	ha	EFRR	slabiej rozwinięty	n/d	n/d	75	n/d	n/d	150	0	n/d	n/d	0	n/d	n/d	0,81	n/d	n/d	0,81	n/d	n/d	112,86	n/d	n/d	112,05	n/d	n/d	115,86	n/d	n/d	3,00	n/d	n/d	121,07	n/d	n/d	5	n/d	n/d	121	n/d	n/d	0	Osiągnięcie celu niezagrożone, mając na uwadze harmonogramy realizacji projektów
OP 2	wskaźnik produktu	CO01	Liczba przedsiębiorstw otrzymujących wsparcie	przedsiębiorstwa	EFRR	slabiej rozwinięty	n/d	n/d	156	n/d	n/d	1 695	1	n/d	n/d	1	n/d	n/d	171	n/d	n/d	170	n/d	n/d	495	n/d	n/d	324	n/d	n/d	922	n/d	n/d	427	n/d	n/d	1929	n/d	n/d	1 007	n/d	n/d	2 514	n/d	n/d	605	Przekroczenie wyniku z objęcia wsparciem większej liczby niepowtarzalnych przedsiębiorstw niż IZ założyła na etapie programowania/modyfikacji programu.
OP 2	wskaźnik finansowy	-	Całkowita kwota certyfikowanych wydatków kwalifikowanych	EUR	EFRR	slabiej rozwinięty	n/d	n/d	25 678 824	n/d	n/d	108 541 816	11 035 593	n/d	n/d	11 035 593	n/d	n/d	15 383 976	n/d	n/d	4 348 383	n/d	n/d	39 566 775	n/d	n/d	24 182 799	n/d	n/d	54 776 363	n/d	n/d	15 209 588	n/d	n/d	61 463 583,25	n/d	n/d	6 687 220	n/d	n/d	75 327 218	n/d	n/d	13 863 635	Osiągnięcie celu niezagrożone, mając na uwadze harmonogramy realizacji projektów
OP 3	wskaźnik produktu	4eP1	Liczba jednostek taboru pasażerskiego w publicznym transporcie zbiorowym komunikacji miejskiej	szt.	EFRR	slabiej rozwinięty	n/d	n/d	14	n/d	n/d	49	0	n/d	n/d	0	n/d	n/d	0	n/d	n/d	0	n/d	n/d	27	n/d	n/d	27	n/d	n/d	38	n/d	n/d	11	n/d	n/d	38	n/d	n/d	0	n/d	n/d	47	n/d	n/d	9	
OP 3	wskaźnik produktu	4eP2	Liczba wybudowanych obiektów "parkuj i jedź"	szt.	EFRR	slabiej rozwinięty	n/d	n/d	2	n/d	n/d	38	0	n/d	n/d	0	n/d	n/d	2	n/d	n/d	2	n/d	n/d	8	n/d	n/d	6	n/d	n/d	23	n/d	n/d	15	n/d	n/d	31	n/d	n/d	8	n/d	n/d	31	n/d	n/d	0	Osiągnięcie celu niezagrożone, mając na uwadze harmonogramy realizacji projektów
OP 3	wskaźnik produktu	4eP3	Długość ścieżek rowerowych	km	EFRR	slabiej rozwinięty	n/d	n/d	42	n/d	n/d	236	0	n/d	n/d	0	n/d	n/d	11,15	n/d	n/d	11,15	n/d	n/d	46,87	n/d	n/d	35,72	n/d	n/d	84,23	n/d	n/d	37	n/d	n/d	161,36	n/d	n/d	77,13	n/d	n/d	182,70	n/d	n/d	21,34	Osiągnięcie celu niezagrożone, mając na uwadze harmonogramy realizacji projektów
OP 3	wskaźnik produktu	4cP1	Liczba zmodernizowanych energetycznie budynków	szt.	EFRR	slabiej rozwinięty	n/d	n/d	15	n/d	n/d	145	0	n/d	n/d	0	n/d	n/d	0	n/d	n/d	0	n/d	n/d	43	n/d	n/d	43	n/d	n/d	55	n/d	n/d	12	n/d	n/d	74	n/d	n/d	19	n/d	n/d	98	n/d	n/d	24	Osiągnięcie celu niezagrożone, mając na uwadze harmonogramy realizacji projektów
OP 3	wskaźnik finansowy	-	Całkowita kwota certyfikowanych wydatków kwalifikowanych	EUR	EFRR	slabiej rozwinięty	n/d	n/d	35 454 333	n/d	n/d	148 752 468	7 666 640	n/d	n/d	7 666 640	n/d	n/d	14 856 807	n/d	n/d	7 190 167	n/d	n/d	50 786 726	n/d	n/d	35 929 919	n/d	n/d	64 956 412	n/d	n/d	14 169 686	n/d	n/d	84 238 447	n/d	n/d	19 282 035	n/d	n/d	118 776 231	n/d	n/d	34 537 784	Osiągnięcie celu niezagrożone, mając na uwadze harmonogramy realizacji projektów
OP 4	wskaźnik produktu	5bP1	Liczba urządzeń dla celów ochrony przeciwpowodziowej	szt.	EFRR	slabiej rozwinięty	n/d	n/d	0	n/d	n/d	1	0	n/d	n/d	0	n/d	n/d	0	n/d	n/d	0	n/d	n/d	0	n/d	n/d	0	n/d	n/d	0	n/d	n/d	0	n/d	n/d	0	n/d	n/d	0	n/d	n/d	0	n/d	n/d	0	Osiągnięcie celu niezagrożone, mając na uwadze harmonogramy realizacji projektu
OP 4	kluczowy etap wdrażania	5bKEW	Liczba urządzeń dla celów ochrony przeciwpowodziowej w podpisanych umowach	szt.	EFRR	slabiej rozwinięty	n/d	n/d	1	n/d	n/d	n/d	0	n/d	n/d	0	n/d	n/d	1	n/d	n/d	1	n/d	n/d	1	n/d	n/d	0	n/d	n/d	1	n/d	n/d	0	n/d	n/d	1	n/d	n/d	0	n/d	n/d	1	n/d	n/d	0	

Oś priorytetowa	Rodzaj wskaźnika (kluczowe etapy wdrażania, produkt finansowy lub, w stosownych przypadkach, wskaźnik rezultatu)	Nr identyfikacyjny	Wskaźnik lub kluczowy etap wdrażania	Jednostka miary (w stosownych przypadkach)	Fundusz	Kategoria regionu	Cel pośredni na 2018 r.		Cel końcowy (2023 r.)		OSIĄGNIĘTA WARTOŚĆ ¹																				Uwagi																
							2016 r.			2017 r.			2018 r.			2019 r.			2020 r.			2021 r.																									
							s	r	Ogółem	s	r	Ogółem	s	r	Ogółem	s	r	Ogółem	s	r	Ogółem	s	r	Ogółem	s	r	Ogółem																				
							M	K	Ogółem	M	K	Ogółem	M	K	Ogółem	M	K	Ogółem	M	K	Ogółem	M	K	Ogółem	M	K	Ogółem	M	K	Ogółem																	
OP 4	wskaźnik finansowy	-	Całkowita kwota certyfikowanych wydatków kwalifikowanych	EUR	EFRR	slabiej rozwinięty	n/d	n/d	2 827 647	n/d	n/d	20 380 284	0	n/d	n/d	0	n/d	n/d	0	n/d	n/d	2 656 379	n/d	n/d	2 656 379	n/d	n/d	2 656 379	n/d	n/d	0	n/d	n/d	3 993 451	n/d	n/d	1 337 072	Osiągnięcie celu niezagrażone, mając na uwadze harmonogramy realizacji projektów									
OP 5	wskaźnik produktu	6aP1	Liczba wspartych Punktów Selektywnego Zbierania Odpadów Komunalnych	szt.	EFRR	slabiej rozwinięty	n/d	n/d	0	n/d	n/d	35	0	n/d	n/d	0	n/d	n/d	0	n/d	n/d	1	n/d	n/d	1	n/d	n/d	5	n/d	n/d	4	n/d	n/d	9	n/d	n/d	4	n/d	n/d	13	n/d	n/d	4	Osiągnięcie celu niezagrażone, mając na uwadze harmonogramy realizacji projektów			
OP 5	kluczowy etap wdrażania	6aKEW	Liczba wspartych Punktów Selektywnego Zbierania Odpadów Komunalnych w podpisanych umowach	szt.	EFRR	slabiej rozwinięty	n/d	n/d	17	n/d	n/d	n/d	0	n/d	n/d	0	n/d	n/d	2	n/d	n/d	2	n/d	n/d	22	n/d	n/d	25	n/d	n/d	1	n/d	n/d	36	n/d	n/d	11	n/d	n/d	38	n/d	n/d	2				
OP 5	wskaźnik produktu	6cP1	Liczba zabytków nieruchomości objętych wsparciem	szt.	EFRR	slabiej rozwinięty	n/d	n/d	0	n/d	n/d	68	0	n/d	n/d	0	n/d	n/d	3	n/d	n/d	3	n/d	n/d	20	n/d	n/d	17	n/d	n/d	40	n/d	n/d	20	n/d	n/d	42	n/d	n/d	2	n/d	n/d	52	n/d	n/d	10	Osiągnięcie celu niezagrażone, mając na uwadze harmonogramy realizacji projektów
OP 5	kluczowy etap wdrażania	6cKEW	Liczba zabytków nieruchomości objętych wsparciem w podpisanych umowach	szt.	EFRR	slabiej rozwinięty	n/d	n/d	20	n/d	n/d	n/d	12	n/d	n/d	12	n/d	n/d	58	n/d	n/d	46	n/d	n/d	67	n/d	n/d	9	n/d	n/d	65	n/d	n/d	0	n/d	n/d	73	n/d	n/d	8	n/d	n/d	86	n/d	n/d	11	
OP 5	wskaźnik produktu	6bP1	Długość sieci kanalizacji sanitarnej	szt.	EFRR	slabiej rozwinięty	n/d	n/d	20	n/d	n/d	80	0	n/d	n/d	0	n/d	n/d	8,93	n/d	n/d	8,93	n/d	n/d	33,72	n/d	n/d	24,79	n/d	n/d	55,54	n/d	n/d	22	n/d	n/d	62,73	n/d	n/d	7,19	n/d	n/d	63,30	n/d	n/d	0,57	Osiągnięcie celu niezagrażone, mając na uwadze harmonogramy realizacji projektów
OP 5	wskaźnik finansowy	-	Całkowita kwota certyfikowanych wydatków kwalifikowanych	EUR	EFRR	slabiej rozwinięty	n/d	n/d	22 264 706	n/d	n/d	103 265 514	1 202 643	n/d	n/d	1 202 643	n/d	n/d	6 804 026	n/d	n/d	5 601 383	n/d	n/d	26 225 545	n/d	n/d	19 421 518	n/d	n/d	37 395 377	n/d	n/d	11 169 832	n/d	n/d	46 196 633	n/d	n/d	8 801 256	n/d	n/d	56 299 566	n/d	n/d	10 102 933	Osiągnięcie celu niezagrażone, mając na uwadze harmonogramy realizacji projektów
OP 6	wskaźnik produktu	CO14	Całkowita długość przebudowanych lub zmodernizowanych dróg	km	EFRR	slabiej rozwinięty	n/d	n/d	0	n/d	n/d	130	7,91	n/d	n/d	6,59	n/d	n/d	25,3	n/d	n/d	16,07	n/d	n/d	39,8	n/d	n/d	14,5	n/d	n/d	62,01	n/d	n/d	25	n/d	n/d	103,98	n/d	n/d	42	n/d	n/d	134,6	n/d	n/d	30,6	Przekroczenie wyniku z oszacowania przez beneficjentów większej wartości wskaźnika, niż IZ założyła na etapie programowania.
OP 6	kluczowy etap wdrażania	7bKEW	Całkowita długość przebudowanych lub zmodernizowanych dróg w podpisanych umowach	km	EFRR	slabiej rozwinięty	n/d	n/d	39	n/d	n/d	n/d	28,89	n/d	n/d	20,54	n/d	n/d	47,64	n/d	n/d	10,40	n/d	n/d	117,21	n/d	n/d	69,57	n/d	n/d	131,08	n/d	n/d	31	n/d	n/d	138,78	n/d	n/d	8	n/d	n/d	148,38	n/d	n/d	9,6	Przekroczenie wyniku z oszacowania przez beneficjentów większej wartości wskaźnika, niż IZ założyła na etapie programowania.
OP 6	wskaźnik finansowy	-	Całkowita kwota certyfikowanych wydatków kwalifikowanych	EUR	EFRR	slabiej rozwinięty	n/d	n/d	63 177 200	n/d	n/d	229 687 959	37 190 775	n/d	n/d	37 190 775	n/d	n/d	66 818 234	n/d	n/d	29 627 459	n/d	n/d	112 772 535	n/d	n/d	45 954 301	n/d	n/d	164 559 674	n/d	n/d	51 787 139	n/d	n/d	202 394 869,36	n/d	n/d	37 835 195	n/d	n/d	224 337 722,00	n/d	n/d	21 942 852,64	
OP 7	wskaźnik produktu	CO01	Liczba osób bezrobotnych (łącznie z długotrwale bezrobotnymi) objętych wsparciem w programie	os.	EFRR	slabiej rozwinięty	n/d	n/d	12 670	n/d	n/d	20 685	6 069	n/d	n/d	6 069	n/d	n/d	9 198	n/d	n/d	3 129	n/d	n/d	12 791	n/d	n/d	3 593	n/d	n/d	16 527	n/d	n/d	3 736	n/d	n/d	18 627,00	n/d	n/d	2 100	n/d	n/d	20 933	n/d	n/d	4 216	IZ założyła, że dane do wskaźnika będą pochodziły tylko z PI 8i. System SFC2014 zlicza wartości do wskaźnika z PI 8i, 8iii, 8iv, 8v, 8vi. W SFC2014 roczna wartość wskaźnika dla 2021 r. wynosi 4 216, a wartość ogółem 20 933 osób. Natomiast rzeczywista wartość wynosi dla 2021 r. 1 877, a wartość ogółem 18 594.
OP 7	wskaźnik produktu	87P1	Liczba osób pozostających bez pracy, które otrzymały bezwrotne środki na podjęcie działalności gospodarczej w programie	os.	EFRR	slabiej rozwinięty	n/d	n/d	339	n/d	n/d	1 400	0	n/d	n/d	0	n/d	n/d	22	n/d	n/d	22	n/d	n/d	545	n/d	n/d	523	n/d	n/d	809	n/d	n/d	264	n/d	n/d	1 121,00	n/d	n/d	312	n/d	n/d	1 276	n/d	n/d	155	Osiągnięcie celu niezagrażone, mając na uwadze harmonogramy realizacji projektów
OP 7	wskaźnik finansowy	-	Całkowita kwota certyfikowanych wydatków kwalifikowanych	EUR	EFRR	slabiej rozwinięty	n/d	n/d	30 600 000	n/d	n/d	91 037 383	9 352 494	n/d	n/d	9 352 494	n/d	n/d	14 924 279	n/d	n/d	5 571 785	n/d	n/d	26 612 010	n/d	n/d	11 687 731	n/d	n/d	35 245 519	n/d	n/d	8 633 509	n/d	n/d	46 253 136	n/d	n/d	11 007 617	n/d	n/d	69 339 235	n/d	n/d	23 086 099	Osiągnięcie celu niezagrażone, mając na uwadze harmonogramy realizacji projektów
OP 8	wskaźnik produktu	97P1	Liczba osób objętych usługami zdrowotnymi w programie	os.	EFRR	slabiej rozwinięty	n/d	n/d	16 290	n/d	n/d	90 000	0	n/d	n/d	0	n/d	n/d	2 904	n/d	n/d	2 904	n/d	n/d	34 089	n/d	n/d	31 185	n/d	n/d	67 354	n/d	n/d	33 265	n/d	n/d	75 880	n/d	n/d	8 526	n/d	n/d	91 278	n/d	n/d	15 398	
OP 8	wskaźnik produktu	97P2	Liczba osób objętych usługami społecznymi świadczonymi w interesie ogólnym w programie	os.	EFRR	slabiej rozwinięty	n/d	n/d	3 940	n/d	n/d	12 500	0	n/d	n/d	0	n/d	n/d	2 029	n/d	n/d	2 029	n/d	n/d	5 092	n/d	n/d	3 063	n/d	n/d	7 966	n/d	n/d	2 874	n/d	n/d	10 907	n/d	n/d	2 941	n/d	n/d	13 040	n/d	n/d	2 133	

Oś priorytetowa	Rodzaj wskaźnika (kluczowe etapy wdrażania, produkt finansowy lub, w stosownych przypadkach, wskaźnik rezultatu)	Nr identyfikacyjny	Wskaźnik lub kluczowy etap wdrażania	Jednostka miary (w stosownych przypadkach)	Fundusz	Kategoria regionu	Cel pośredni na 2018 r.		Cel końcowy (2023 r.)		OSIĄGNIĘTA WARTOŚĆ ¹																				Uwagi																
							2016 r.			2017 r.			2018 r.			2019 r.			2020 r.			2021 r.																									
							s	r		s	r		s	r		s	r		s	r		s	r																								
							Ogółem	M	K	Ogółem	M	K	Ogółem	M	K	Ogółem	M	K	Ogółem	M	K	Ogółem	M	K	Ogółem	M	K	Ogółem	M	K		Ogółem	M	K	Ogółem												
OP 8	wskaźnik finansowy	-	Całkowita kwota certyfikowanych wydatków kwalifikowanych	EUR	EFS	Słabiej rozwinięty	n/d	n/d	16 494 118	n/d	n/d	96 574 164	698 466	n/d	n/d	698 466	n/d	n/d	4 080 679	n/d	n/d	3 382 213	n/d	n/d	13 760 550	n/d	n/d	9 679 871	n/d	n/d	25 245 384	n/d	n/d	11 484 834	n/d	n/d	37 032 207	n/d	n/d	11 786 823	n/d	n/d	60 378 213	n/d	n/d	23 346 006	Osiągnięcie celu niezagrażone, mając na uwadze harmonogramy realizacji projektów
OP 9	wskaźnik produktu	CO19	Liczba osób pochodzących z obszarów wiejskich	os.	EFS	Słabiej rozwinięty	n/d	n/d	18 010	n/d	n/d	79 750	1 153	n/d	n/d	1 153	n/d	n/d	18 609	n/d	n/d	17 456	n/d	n/d	47 324	n/d	n/d	28 715	n/d	n/d	68 640	n/d	n/d	21 316	n/d	n/d	75 954	n/d	n/d	7 314	n/d	n/d	90 033	n/d	n/d	14 079	Przekroczenie wyniku z oszacowania przez beneficjentów większej wartości wskaźnika, niż iż założyla na etapie programowania.
OP 9	wskaźnik produktu	01P6	Liczba szkół i placówek wyposażonych w ramach programu w sprzęt TIK do prowadzenia zajęć edukacyjnych	szt.	EFS	słabiej rozwinięty	n/d	n/d	80	n/d	n/d	300	7	n/d	n/d	7	n/d	n/d	64	n/d	n/d	57	n/d	n/d	138	n/d	n/d	74	n/d	n/d	266	n/d	n/d	128	n/d	n/d	300	n/d	n/d	34	n/d	n/d	870	n/d	n/d	570	Znaczne przekroczenie wyniku z objęcia wsparciem większej liczby szkół, niż iż założyla na etapie programowania, przede wszystkim ze względu na działania związane z przeciwdziałaniem skutkom COVID 19 (sprzęt do nauki zdalnej).
OP 9	wskaźnik finansowy	-	Całkowita kwota certyfikowanych wydatków kwalifikowanych	EUR	EFS	słabiej rozwinięty	n/d	n/d	15 752 941	n/d	n/d	77 701 605	219 539	n/d	n/d	219 539	n/d	n/d	4 948 668	n/d	n/d	4 729 129	n/d	n/d	16 610 472	n/d	n/d	11 661 804	n/d	n/d	26 547 913	n/d	n/d	9 937 441	n/d	n/d	36 298 393	n/d	n/d	9 750 480	n/d	n/d	52 164 769	n/d	n/d	15 866 376	Osiągnięcie celu niezagrażone, mając na uwadze harmonogramy realizacji projektów
OP 10	wskaźnik produktu	9aP1	Liczba wspartych podmiotów leczniczych	szt.	EFRR	słabiej rozwinięty	n/d	n/d	10	n/d	n/d	77	0	n/d	n/d	0	n/d	n/d	0	n/d	n/d	0	n/d	n/d	14	n/d	n/d	14	n/d	n/d	29	n/d	n/d	15	n/d	n/d	38	n/d	n/d	9	n/d	n/d	50	n/d	n/d	12	Osiągnięcie celu niezagrażone, mając na uwadze harmonogramy realizacji projektów
OP 10	wskaźnik produktu	9bP1	Liczba obiektów infrastruktury zlokalizowanych na rewitalizowanych obszarach	szt.	EFRR	słabiej rozwinięty	n/d	n/d	5	n/d	n/d	54	0	n/d	n/d	0	n/d	n/d	0	n/d	n/d	0	n/d	n/d	10	n/d	n/d	10	n/d	n/d	16	n/d	n/d	6	n/d	n/d	31	n/d	n/d	15	n/d	n/d	41	n/d	n/d	10	Osiągnięcie celu niezagrażone, mając na uwadze harmonogramy realizacji projektów
OP 10	wskaźnik finansowy	-	Całkowita kwota certyfikowanych wydatków kwalifikowanych	EUR	EFRR	słabiej rozwinięty	n/d	n/d	30 161 514	n/d	n/d	121 787 411	601 314	n/d	n/d	601 314	n/d	n/d	5 490 054	n/d	n/d	4 888 740	n/d	n/d	35 994 440	n/d	n/d	30 504 386	n/d	n/d	69 625 734	n/d	n/d	33 631 294	n/d	n/d	97 889 155,09	n/d	n/d	28 263 421	n/d	n/d	115 442 067	n/d	n/d	17 552 911,91	Osiągnięcie celu niezagrażone, mając na uwadze harmonogramy realizacji projektów

¹ W odniesieniu do EFRR lub Funduszu Spójności, państwa członkowskie przedstawiają skumulowane wartości dla wskaźników produktu. W odniesieniu do EFS skumulowane wartości oblicza się automatycznie przez system SFC2014 na podstawie wartości rocznych przedstawionych przez państwa członkowskie. Wartości wskaźników finansowych są skumulowane dla wszystkich funduszy. Wartości dotyczące kluczowych etapów wdrażania są skumulowane dla wszystkich funduszy, jeżeli kluczowe etapy wdrażania są wyrażone w postaci liczby lub wartości procentowej. Jeżeli realizacja jest zdefiniowana w sposób jakościowy, należy wskazać w tabeli, czy cele zostały osiągnięte, czy też nie.

W tabeli „s” oznacza skumulowane, litera „r” roczne.

Tabela 6. Informacje finansowe na poziomie osi priorytetowej i programu

1.	2.	3.	4.	5.	6.	7.	8.	9.	10.	11.	12.
Alokacja finansowa osi priorytetowej na podstawie programu operacyjnego <i>[na podstawie tabeli 18a programu operacyjnego]</i>						Dane zbiorcze dotyczące finansowego postępu programu operacyjnego					
Oś priorytetowa	Fundusz	Kategoria regionu	Podstawa obliczenia wsparcia Unii <i>(Całkowite koszty kwalifikowalne lub publiczne koszty kwalifikowalne)</i>	Finansowanie ogółem <i>(EUR)</i>	Stopa dofinansowania <i>(w %)</i>	Całkowite koszty kwalifikowalne operacji wybranych do udzielenia wsparcia <i>(EUR)</i>	Procentowy udział wartości całkowitych kosztów kwalifikowalnych operacji wybranych do dofinansowania w alokacji całkowitych kosztów kwalifikowalnych dla danej osi priorytetowej <i>[kolumna 7/kolumna 5 x 100]</i>	Publiczne koszty kwalifikowalne operacji wybranych do udzielenia wsparcia <i>(EUR)</i>	Całkowite wydatki kwalifikowalne zadeklarowane przez beneficjentów instytucji zarządzającej <i>(EUR)</i>	Procentowy udział wartości całkowitych wydatków kwalifikowalnych zadeklarowanych przez beneficjentów w alokacji całkowitych kosztów kwalifikowalnych dla danej osi priorytetowej <i>[kolumna 10/kolumna 5 x 100]</i>	Liczba wybranych operacji
						Obliczenia				Obliczenia	
I	EFRR	slabiej rozwinięty	Całkowite koszty kwalifikowalne	66 587 998,00	85,00	80 594 882,75	121,04	57 595 816,46	51 866 836,97	77,89	90
II	EFRR	slabiej rozwinięty	Całkowite koszty kwalifikowalne	108 541 816,00	85,00	115 408 939,32	106,33	90 965 714,27	103 095 356,12	94,98	345
III	EFRR	slabiej rozwinięty	Całkowite koszty kwalifikowalne	148 752 468,00	85,00	169 770 245,91	114,13	163 213 770,15	132 815 083,38	89,29	140
IV	EFRR	slabiej rozwinięty	Całkowite koszty kwalifikowalne	20 380 284,00	85,00	23 371 389,72	114,68	23 288 621,00	5 373 943,49	26,37	6
V	EFRR	slabiej rozwinięty	Całkowite koszty kwalifikowalne	103 265 514,00	85,00	117 598 060,54	113,88	115 459 117,67	56 903 812,77	55,10	229
VI	EFRR	slabiej rozwinięty	Całkowite koszty kwalifikowalne	229 687 959,00	85,00	242 362 106,48	105,52	242 360 057,88	222 885 108,80	97,04	67
VII	EFS	slabiej rozwinięty	Całkowite koszty kwalifikowalne	91 037 383,00	85,00	90 969 846,19	99,93	89 498 355,40	71 276 703,09	78,29	174
VIII	EFS	slabiej rozwinięty	Całkowite koszty kwalifikowalne	96 574 164,00	85,00	98 384 193,73	101,87	95 724 406,26	62 504 351,43	64,72	240
IX	EFS	slabiej rozwinięty	Całkowite koszty kwalifikowalne	77 701 605,00	85,00	75 469 692,34	97,13	73 858 049,76	52 206 285,60	67,19	238
X	EFRR	slabiej rozwinięty	Całkowite koszty kwalifikowalne	121 787 411,00	85,00	154 584 874,86	126,93	140 953 625,30	120 999 634,32	99,35	163
XI	EFS	slabiej rozwinięty	Całkowite koszty kwalifikowalne	47 410 249,00	85,00	43 045 335,48	90,79	43 045 335,48	34 709 353,51	73,21	24
XII	EFRR REACT-EU		Całkowite koszty kwalifikowalne	11 746 850,00	90,00	0,00	0,00	0,00	0,00	0,00	0
XIII	EFRR REACT-EU		Całkowite koszty kwalifikowalne	518 244,00	85,00	0,00	0,00	0,00	0,00	0,00	0
Ogółem	EFRR	slabiej rozwinięty		799 003 450,00	85,00	903 690 499,58	113,10	833 836 722,73	693 939 775,85	86,85	1040
Ogółem	EFS	slabiej rozwinięty		312 723 401,00	85,00	307 869 067,74	98,45	302 126 146,90	220 696 693,63	70,57	676
Ogółem	REACT-EU	slabiej rozwinięty		12 265 094,00	89,79	0,00	0,00	0,00	0,00	0,00	0
Suma całkowita				1 123 991 945,00	85,00	1 211 559 567,32	107,79	1 135 962 869,63	914 636 469,48	81,37	1716

Tabela 7. Kumulatywny podział danych finansowych według kombinacji kategorii interwencji dla EFRR, EFS i Funduszu Spójności (art. 112 ust. 1 i 2 rozporządzenia (UE) nr 1303/2013 i art. 5 rozporządzenia (UE) nr 1304/2013)

Oś priorytetowa	Charakterystyka wydatków		Rodzaje kategorii								Dane finansowe			
	Fundusz	Kategoria regionu	1	2	3	4	5	6	7	8	Całkowite koszty kwalifikowalne operacji wybranych do udzielenia wsparcia (EUR)	Publiczne koszty kwalifikowalne operacji wybranych do udzielenia wsparcia (EUR)	Łączne wydatki kwalifikowalne zadeklarowane przez beneficjentów instytucji zarządzającej (EUR)	Liczba wybranych operacji
Zakres interwencji			Forma finansowania	Wymiar terytorialny	Terytorialny mechanizm wdrażania	Cel tematyczny EFRR/Fundusz Spójności	Temat uzupełniający EFS	Wymiar rodzajów działalności gospodarczej	Wymiar lokalizacji					
I	EFRR	slabiej rozwinięte	002	01	01	07	01		07	PL52	596 104,05	264 601,49	582 734,22	1
I	EFRR	slabiej rozwinięte	002	01	02	07	01		07	PL52	1 285 640,35	771 181,71	537 907,82	3
I	EFRR	slabiej rozwinięte	002	01	03	07	01		07	PL52	354 382,94	193 961,37	0,00	1
III	EFRR	slabiej rozwinięte	013	01	01	01	04		08	PL52	895 373,32	845 937,79	659 966,04	3
III	EFRR	slabiej rozwinięte	013	01	01	01	04		20	PL52	624 276,34	624 276,34	611 671,25	1
III	EFRR	slabiej rozwinięte	013	01	01	01	04		24	PL52	104 427,99	104 427,99	103 959,97	1
III	EFRR	slabiej rozwinięte	013	01	01	07	04		22	PL52	4 850 212,16	4 850 212,16	4 610 186,71	1
III	EFRR	slabiej rozwinięte	013	01	02	01	04		08	PL52	1 629 458,52	1 593 839,86	834 371,66	7
III	EFRR	slabiej rozwinięte	013	01	02	01	04		10	PL52	286 941,95	286 941,95	286 915,19	1
III	EFRR	slabiej rozwinięte	013	01	02	01	04		18	PL52	334 061,31	334 061,31	0,00	1
III	EFRR	slabiej rozwinięte	013	01	02	01	04		24	PL52	2 003 515,22	2 003 515,22	1 442 865,74	3
III	EFRR	slabiej rozwinięte	013	01	02	07	04		08	PL52	680 534,71	680 534,71	296 034,34	3
III	EFRR	slabiej rozwinięte	013	01	02	07	04		18	PL52	183 546,94	183 546,94	183 546,94	1
III	EFRR	slabiej rozwinięte	013	01	02	07	04		22	PL52	12 342 729,06	12 275 496,38	10 630 431,64	17
III	EFRR	slabiej rozwinięte	013	01	03	01	04		08	PL52	5 351 644,81	5 351 644,81	2 429 297,36	16
III	EFRR	slabiej rozwinięte	013	01	03	01	04		10	PL52	1 858 028,05	1 858 028,05	1 209 477,27	5
III	EFRR	slabiej rozwinięte	013	01	03	01	04		22	PL52	165 504,25	165 504,25	165 504,25	1
III	EFRR	slabiej rozwinięte	013	01	03	01	04		24	PL52	964 281,63	964 281,63	649 607,86	4
III	EFRR	slabiej rozwinięte	013	01	03	07	04		22	PL52	2 853 277,34	2 824 931,57	1 635 357,86	16
III	EFRR	slabiej rozwinięte	013	01	03	07	04		24	PL52	227 998,53	227 998,53	227 844,41	1
III	EFRR	slabiej rozwinięte	014	04	01	07	04		16	PL52	4 649 206,47	3 951 825,50	4 649 206,47	1
V	EFRR	slabiej rozwinięte	017	01	01	07	06		11	PL52	894 180,29	894 180,29	0,00	1
V	EFRR	slabiej rozwinięte	017	01	01	07	06		19	PL52	1 049 562,61	1 049 562,61	641 155,54	2

Oś priorytetowa	Charakterystyka wydatków		Rodzaje kategorii								Dane finansowe				
			1	2	3	4	5	6	7	8	Całkowite koszty kwalifikowalne operacji wybranych do udzielenia wsparcia (EUR)	Publiczne koszty kwalifikowalne operacji wybranych do udzielenia wsparcia (EUR)	Łączne wydatki kwalifikowalne zadeklarowane przez beneficjentów instytucji zarządzającej (EUR)	Liczba wybranych operacji	
	Fundusz	Kategoria regionu	Zakres interwencji	Forma finansowania	Wymiar terytorialny	Terytorialny mechanizm wdrażania	Cel tematyczny EFRR/Fundusz Spójności	Temat uzupełniający EFS	Wymiar rodzajów działalności gospodarczej	Wymiar lokalizacji					
V	EFRR	słabiej rozwinięte	017	01	01	07	06			22	PL52	1 739 556,14	1 478 622,72	0,00	1
V	EFRR	słabiej rozwinięte	017	01	02	07	06			11	PL52	5 897 905,41	5 897 905,41	2 789 674,75	22
V	EFRR	słabiej rozwinięte	017	01	02	07	06			19	PL52	53 243,80	53 243,80	49 242,82	1
V	EFRR	słabiej rozwinięte	017	01	02	07	06			22	PL52	64 441,95	64 436,64	12 304,31	1
V	EFRR	słabiej rozwinięte	017	01	03	07	06			11	PL52	3 087 914,45	3 050 790,27	1 457 806,26	13
V	EFRR	słabiej rozwinięte	017	01	03	07	06			19	PL52	321 460,40	321 166,67	175 597,34	2
V	EFRR	słabiej rozwinięte	018	01	02	07	06			22	PL52	238 397,39	238 397,39	0,00	1
V	EFRR	słabiej rozwinięte	019	01	02	07	06			24	PL52	25 905,13	25 905,13	25 272,45	1
V	EFRR	słabiej rozwinięte	022	01	02	07	06			11	PL52	12 767 430,83	12 767 430,83	6 817 542,93	11
V	EFRR	słabiej rozwinięte	022	01	03	07	06			11	PL52	5 744 391,43	5 744 391,43	5 115 913,51	6
VI	EFRR	słabiej rozwinięte	026	01	01	07	07			12	PL52	1 962 393,17	1 960 344,57	1 575 525,89	2
VI	EFRR	słabiej rozwinięte	026	01	02	07	07			12	PL52	27 605 647,12	27 605 647,12	26 143 144,93	1
VI	EFRR	słabiej rozwinięte	027	01	01	07	07			12	PL52	19 368 636,42	19 368 636,42	19 368 636,42	2
VI	EFRR	słabiej rozwinięte	030	01	01	07	07			12	PL52	25 876 417,18	25 876 417,18	25 872 890,42	1
VI	EFRR	słabiej rozwinięte	030	01	01	07	07			24	PL52	2 159 533,34	2 159 533,34	2 159 533,34	1
VI	EFRR	słabiej rozwinięte	030	01	02	07	07			08	PL52	4 305 379,78	4 305 379,78	4 305 379,78	1
VI	EFRR	słabiej rozwinięte	030	01	02	07	07			12	PL52	15 480 298,68	15 480 298,68	15 478 497,74	1
VI	EFRR	słabiej rozwinięte	030	01	03	07	07			08	PL52	5 263 164,28	5 263 164,28	4 979 899,19	1
VI	EFRR	słabiej rozwinięte	030	01	03	07	07			12	PL52	9 922 506,49	9 922 506,49	9 920 587,01	1
VI	EFRR	słabiej rozwinięte	034	01	01	07	07			08	PL52	1 177 165,96	1 177 165,96	538 849,85	2
VI	EFRR	słabiej rozwinięte	034	01	01	07	07			24	PL52	8 962 404,78	8 962 404,78	8 962 404,78	1
VI	EFRR	słabiej rozwinięte	034	01	02	07	07			08	PL52	4 512 729,00	4 512 729,00	4 512 729,00	1
VI	EFRR	słabiej rozwinięte	034	01	02	07	07			12	PL52	32 066 108,64	32 066 108,64	24 191 644,19	14
VI	EFRR	słabiej rozwinięte	034	01	02	07	07			24	PL52	1 184 166,48	1 184 166,48	1 184 156,91	1

Oś priorytetowa	Charakterystyka wydatków		Rodzaje kategorii								Dane finansowe			
			1	2	3	4	5	6	7	8	Całkowite koszty kwalifikowalne operacji wybranych do udzielenia wsparcia (EUR)	Publiczne koszty kwalifikowalne operacji wybranych do udzielenia wsparcia (EUR)	Łączne wydatki kwalifikowalne zadeklarowane przez beneficjentów instytucji zarządzającej (EUR)	Liczba wybranych operacji
	Fundusz	Kategoria regionu	Zakres interwencji	Forma finansowania	Wymiar terytorialny	Terytorialny mechanizm wdrażania	Cel tematyczny EFRR/Fundusz Spójności	Temat uzupełniający EFS	Wymiar rodzajów działalności gospodarczej	Wymiar lokalizacji				
VI	EFRR	slabiej rozwinięte	034	01	03	07	07		08	PL52	5 043 473,03	5 043 473,03	5 042 334,11	2
VI	EFRR	slabiej rozwinięte	034	01	03	07	07		12	PL52	77 472 082,13	77 472 082,13	68 648 895,24	35
III	EFRR	slabiej rozwinięte	043	01	01	01	04		18	PL52	17 798 936,87	17 798 936,87	17 449 377,93	1
III	EFRR	slabiej rozwinięte	043	01	01	01	04		24	PL52	8 122 506,76	8 122 506,76	7 326 160,28	1
III	EFRR	slabiej rozwinięte	043	01	01	07	04		18	PL52	8 254 611,49	8 254 611,49	8 223 248,31	1
III	EFRR	slabiej rozwinięte	043	01	01	07	04		22	PL52	3 362 404,36	2 411 433,68	3 362 348,68	1
III	EFRR	slabiej rozwinięte	043	01	01	07	04		24	PL52	8 500 661,15	8 500 661,15	8 500 661,15	1
III	EFRR	slabiej rozwinięte	043	01	02	07	04		22	PL52	7 237 875,15	7 237 875,15	7 237 875,15	1
X	EFRR	slabiej rozwinięte	050	01	02	07	10		19	PL52	6 831 677,52	6 831 677,52	6 470 578,96	1
X	EFRR	slabiej rozwinięte	053	01	01	07	09		20	PL52	20 703 495,14	20 350 167,57	17 547 047,70	24
X	EFRR	slabiej rozwinięte	053	01	02	07	09		20	PL52	29 804 770,97	29 458 426,36	16 613 652,67	54
X	EFRR	slabiej rozwinięte	053	01	03	07	09		20	PL52	1 648 219,46	1 542 406,63	914 804,22	4
X	EFRR	slabiej rozwinięte	055	01	01	07	09		19	PL52	1 079 079,54	1 079 079,54	794 905,12	1
X	EFRR	slabiej rozwinięte	055	01	01	07	09		21	PL52	21 627 048,98	18 993 068,76	18 765 350,23	13
X	EFRR	slabiej rozwinięte	055	01	01	07	09		23	PL52	5 673 609,14	5 673 505,41	3 748 870,09	3
X	EFRR	slabiej rozwinięte	055	01	01	07	09		24	PL52	1 488 455,47	1 457 386,03	1 357 907,17	3
X	EFRR	slabiej rozwinięte	055	01	02	07	09		08	PL52	8 594 227,13	8 594 227,13	7 737 907,37	5
X	EFRR	slabiej rozwinięte	055	01	02	07	09		17	PL52	144 352,25	108 264,19	144 352,25	1
X	EFRR	slabiej rozwinięte	055	01	02	07	09		18	PL52	4 926 911,16	4 926 911,16	4 910 418,98	2
X	EFRR	slabiej rozwinięte	055	01	02	07	09		20	PL52	1 870 183,57	1 676 008,87	1 868 776,70	2
X	EFRR	slabiej rozwinięte	055	01	02	07	09		21	PL52	8 316 098,12	5 662 039,55	4 065 075,04	11
X	EFRR	slabiej rozwinięte	055	01	02	07	09		23	PL52	484 000,79	484 000,79	0,00	1
X	EFRR	slabiej rozwinięte	055	01	02	07	09		24	PL52	18 322 842,99	17 237 834,45	16 721 017,36	11
X	EFRR	slabiej rozwinięte	055	01	03	07	09		21	PL52	10 591 269,19	5 893 686,35	9 988 791,31	9
X	EFRR	slabiej rozwinięte	055	01	03	07	09		24	PL52	2 668 430,76	1 467 636,91	2 668 430,76	1

Oś priorytetowa	Charakterystyka wydatków		Rodzaje kategorii								Dane finansowe			
			1	2	3	4	5	6	7	8	Całkowite koszty kwalifikowalne operacji wybranych do udzielenia wsparcia (EUR)	Publiczne koszty kwalifikowalne operacji wybranych do udzielenia wsparcia (EUR)	Łączne wydatki kwalifikowalne zadeklarowane przez beneficjentów instytucji zarządzającej (EUR)	Liczba wybranych operacji
	Fundusz	Kategoria regionu	Zakres interwencji	Forma finansowania	Wymiar terytorialny	Terytorialny mechanizm wdrażania	Cel tematyczny EFRR/Fundusz Spójności	Temat uzupełniający EFS	Wymiar rodzajów działalności gospodarczej	Wymiar lokalizacji				
I	EFRR	słabiej rozwinięte	056	01	01	07	01		07	PL52	6 342 845,63	3 701 029,27	5 718 732,05	7
I	EFRR	słabiej rozwinięte	056	01	02	07	01		07	PL52	2 055 082,68	1 046 713,19	1 730 859,13	2
I	EFRR	słabiej rozwinięte	056	01	03	07	01		07	PL52	1 385 158,12	816 747,37	658 256,82	3
I	EFRR	słabiej rozwinięte	056	04	01	07	01		16	PL52	1 493 859,64	1 279 145,32	0,00	1
I	EFRR	słabiej rozwinięte	057	01	01	07	01		07	PL52	1 855 667,62	835 845,50	1 632 773,96	2
I	EFRR	słabiej rozwinięte	057	01	01	07	01		24	PL52	1 672 440,70	868 514,97	1 611 665,20	3
I	EFRR	słabiej rozwinięte	057	01	02	07	01		07	PL52	1 519 745,90	810 050,00	1 438 864,93	1
I	EFRR	słabiej rozwinięte	057	01	03	07	01		07	PL52	658 094,41	235 876,92	658 094,41	1
I	EFRR	słabiej rozwinięte	058	01	01	07	01		24	PL52	16 242 266,25	15 960 158,30	1 894 968,91	3
I	EFRR	słabiej rozwinięte	062	01	01	07	01		24	PL52	639 942,66	639 942,66	266 759,23	1
I	EFRR	słabiej rozwinięte	064	01	01	07	01		01	PL52	331 011,75	237 953,66	276 037,90	1
I	EFRR	słabiej rozwinięte	064	01	01	07	01		03	PL52	617 449,96	430 691,91	275 082,21	2
I	EFRR	słabiej rozwinięte	064	01	01	07	01		05	PL52	4 500 435,16	3 534 997,82	3 949 905,42	2
I	EFRR	słabiej rozwinięte	064	01	01	07	01		06	PL52	162 500,00	118 536,77	139 699,26	1
I	EFRR	słabiej rozwinięte	064	01	01	07	01		07	PL52	6 469 819,77	4 426 326,88	4 657 950,30	11
I	EFRR	słabiej rozwinięte	064	01	01	07	01		08	PL52	561 477,37	418 033,07	413 251,95	2
I	EFRR	słabiej rozwinięte	064	01	01	07	01		13	PL52	880 359,03	650 414,29	747 530,07	2
I	EFRR	słabiej rozwinięte	064	01	01	07	01		20	PL52	394 147,08	288 207,14	342 257,12	1
I	EFRR	słabiej rozwinięte	064	01	01	07	01		22	PL52	374 734,14	262 099,73	126 309,69	1
I	EFRR	słabiej rozwinięte	064	01	01	07	01		24	PL52	8 281 215,73	6 049 819,11	7 275 001,73	11
I	EFRR	słabiej rozwinięte	064	01	02	07	01		07	PL52	8 462 038,68	5 275 636,22	6 407 579,63	10
I	EFRR	słabiej rozwinięte	064	01	02	07	01		24	PL52	424 281,98	318 777,20	294 380,79	1
I	EFRR	słabiej rozwinięte	064	01	03	07	01		01	PL52	968 803,36	482 121,37	945 489,37	1
I	EFRR	słabiej rozwinięte	064	01	03	07	01		05	PL52	1 895 191,47	1 344 652,96	1 817 085,95	1

Oś priorytetowa	Charakterystyka wydatków		Rodzaje kategorii								Dane finansowe			
			1	2	3	4	5	6	7	8	Całkowite koszty kwalifikowalne operacji wybranych do udzielenia wsparcia (EUR)	Publiczne koszty kwalifikowalne operacji wybranych do udzielenia wsparcia (EUR)	Łączne wydatki kwalifikowalne zadeklarowane przez beneficjentów instytucji zarządzającej (EUR)	Liczba wybranych operacji
	Fundusz	Kategoria regionu	Zakres interwencji	Forma finansowania	Wymiar terytorialny	Terytorialny mechanizm wdrażania	Cel tematyczny EFRR/Fundusz Spójności	Temat uzupełniający EFS	Wymiar rodzajów działalności gospodarczej	Wymiar lokalizacji				
I	EFRR	słabiej rozwinięte	064	01	03	07	01		07	PL52	7 697 540,35	4 610 713,65	5 505 111,38	9
I	EFRR	słabiej rozwinięte	064	01	03	07	01		08	PL52	893 181,22	564 129,71	700 828,81	2
I	EFRR	słabiej rozwinięte	064	01	03	07	01		24	PL52	1 579 464,75	1 158 936,90	1 261 718,71	3
II	EFRR	słabiej rozwinięte	066	01	01	07	03		13	PL52	415 771,58	301 434,40	403 850,89	1
II	EFRR	słabiej rozwinięte	066	01	01	07	03		24	PL52	1 836 813,93	1 836 813,93	1 822 991,38	3
II	EFRR	słabiej rozwinięte	066	01	02	07	03		24	PL52	3 664 515,83	2 674 499,56	1 757 975,42	1
II	EFRR	słabiej rozwinięte	067	01	01	07	03		01	PL52	114 675,81	73 392,52	114 675,81	1
II	EFRR	słabiej rozwinięte	067	01	01	07	03		03	PL52	57 442,56	40 209,79	30 349,22	1
II	EFRR	słabiej rozwinięte	067	01	01	07	03		04	PL52	52 694,87	36 886,41	47 671,89	1
II	EFRR	słabiej rozwinięte	067	01	01	07	03		05	PL52	20 670,15	14 469,10	20 670,15	1
II	EFRR	słabiej rozwinięte	067	01	01	07	03		07	PL52	1 354 804,07	861 217,48	1 202 523,29	18
II	EFRR	słabiej rozwinięte	067	01	01	07	03		08	PL52	218 790,54	147 525,71	204 865,39	3
II	EFRR	słabiej rozwinięte	067	01	01	07	03		12	PL52	116 095,39	67 153,92	94 433,34	2
II	EFRR	słabiej rozwinięte	067	01	01	07	03		14	PL52	614 048,13	379 081,25	590 742,95	7
II	EFRR	słabiej rozwinięte	067	01	01	07	03		18	PL52	9 160 139,25	9 160 139,25	8 890 351,83	1
II	EFRR	słabiej rozwinięte	067	01	01	07	03		19	PL52	509 337,63	250 074,05	509 337,63	2
II	EFRR	słabiej rozwinięte	067	01	01	07	03		20	PL52	201 697,13	141 187,99	0,00	1
II	EFRR	słabiej rozwinięte	067	01	01	07	03		21	PL52	248 601,16	174 020,81	248 601,16	1
II	EFRR	słabiej rozwinięte	067	01	01	07	03		23	PL52	276 532,59	193 572,81	0,00	1
II	EFRR	słabiej rozwinięte	067	01	01	07	03		24	PL52	3 807 312,69	3 332 655,64	2 278 995,88	16
II	EFRR	słabiej rozwinięte	067	01	02	07	03		03	PL52	981 309,82	564 143,73	767 037,19	6
II	EFRR	słabiej rozwinięte	067	01	02	07	03		05	PL52	173 819,78	106 328,54	156 632,48	2
II	EFRR	słabiej rozwinięte	067	01	02	07	03		06	PL52	130 562,33	75 595,59	96 978,54	2
II	EFRR	słabiej rozwinięte	067	01	02	07	03		07	PL52	4 581 587,41	2 459 319,68	3 934 709,48	27

Oś priorytetowa	Charakterystyka wydatków		Rodzaje kategorii								Dane finansowe			
			1	2	3	4	5	6	7	8	Całkowite koszty kwalifikowalne operacji wybranych do udzielenia wsparcia (EUR)	Publiczne koszty kwalifikowalne operacji wybranych do udzielenia wsparcia (EUR)	Łączne wydatki kwalifikowalne zadeklarowane przez beneficjentów instytucji zarządzającej (EUR)	Liczba wybranych operacji
	Fundusz	Kategoria regionu	Zakres interwencji	Forma finansowania	Wymiar terytorialny	Terytorialny mechanizm wdrażania	Cel tematyczny EFRR/Fundusz Spójności	Temat uzupełniający EFS	Wymiar rodzajów działalności gospodarczej	Wymiar lokalizacji				
II	EFRR	słabiej rozwinięte	067	01	02	07	03		13	PL52	102 966,69	72 076,68	102 966,69	1
II	EFRR	słabiej rozwinięte	067	01	02	07	03		14	PL52	606 895,72	321 447,61	566 576,30	6
II	EFRR	słabiej rozwinięte	067	01	02	07	03		20	PL52	746 436,23	344 040,96	533 061,78	3
II	EFRR	słabiej rozwinięte	067	01	02	07	03		24	PL52	1 005 429,56	543 322,33	725 468,54	8
II	EFRR	słabiej rozwinięte	067	01	03	07	03		05	PL52	108 724,98	69 986,27	108 724,98	1
II	EFRR	słabiej rozwinięte	067	01	03	07	03		07	PL52	3 723 474,54	2 103 723,62	2 835 509,75	21
II	EFRR	słabiej rozwinięte	067	01	03	07	03		08	PL52	1 419 516,93	699 972,12	1 399 679,04	8
II	EFRR	słabiej rozwinięte	067	01	03	07	03		09	PL52	1 005 221,93	435 161,01	1 005 221,93	1
II	EFRR	słabiej rozwinięte	067	01	03	07	03		10	PL52	231 161,88	161 813,32	231 161,88	1
II	EFRR	słabiej rozwinięte	067	01	03	07	03		14	PL52	2 269 752,30	775 959,96	2 252 819,10	8
II	EFRR	słabiej rozwinięte	067	01	03	07	03		15	PL52	1 305 148,81	621 218,27	1 287 790,89	2
II	EFRR	słabiej rozwinięte	067	01	03	07	03		19	PL52	789 021,57	374 639,97	182 021,58	2
II	EFRR	słabiej rozwinięte	067	01	03	07	03		20	PL52	659 748,90	362 119,59	269 182,77	3
II	EFRR	słabiej rozwinięte	067	01	03	07	03		21	PL52	225 179,08	157 625,35	224 493,71	1
II	EFRR	słabiej rozwinięte	067	01	03	07	03		24	PL52	353 988,25	173 650,60	119 825,28	3
II	EFRR	słabiej rozwinięte	067	04	01	07	03		16	PL52	44 169 957,35	39 220 253,26	44 169 957,35	1
III	EFRR	słabiej rozwinięte	068	01	02	07	04		03	PL52	149 265,25	74 483,36	149 265,25	1
III	EFRR	słabiej rozwinięte	068	01	02	07	04		06	PL52	60 439,71	33 181,39	0,00	1
III	EFRR	słabiej rozwinięte	068	01	02	07	04		07	PL52	2 135 230,80	1 184 450,40	931 294,40	8
III	EFRR	słabiej rozwinięte	068	01	02	07	04		08	PL52	71 259,62	46 318,75	11 443,14	1
III	EFRR	słabiej rozwinięte	068	01	02	07	04		17	PL52	373 169,65	174 366,12	191 733,24	2
III	EFRR	słabiej rozwinięte	068	01	02	07	04		20	PL52	240 439,10	156 285,41	114 323,71	2
III	EFRR	słabiej rozwinięte	068	01	02	07	04		24	PL52	554 004,71	360 103,05	233 381,56	4
III	EFRR	słabiej rozwinięte	068	01	03	07	04		07	PL52	729 669,15	471 877,50	367 292,89	5

Oś priorytetowa	Charakterystyka wydatków		Rodzaje kategorii								Dane finansowe			
			1	2	3	4	5	6	7	8	Całkowite koszty kwalifikowalne operacji wybranych do udzielenia wsparcia (EUR)	Publiczne koszty kwalifikowalne operacji wybranych do udzielenia wsparcia (EUR)	Łączne wydatki kwalifikowalne zadeklarowane przez beneficjentów instytucji zarządzającej (EUR)	Liczba wybranych operacji
	Fundusz	Kategoria regionu	Zakres interwencji	Forma finansowania	Wymiar terytorialny	Terytorialny mechanizm wdrażania	Cel tematyczny EFRR/Fundusz Spójności	Temat uzupełniający EFS	Wymiar rodzajów działalności gospodarczej	Wymiar lokalizacji				
III	EFRR	słabiej rozwinięte	068	01	03	07	04		08	PL52	157 366,41	94 262,48	0,00	1
III	EFRR	słabiej rozwinięte	068	01	03	07	04		14	PL52	66 390,46	26 489,79	0,00	1
III	EFRR	słabiej rozwinięte	068	01	03	07	04		15	PL52	1 590 712,64	943 928,42	600 886,93	8
III	EFRR	słabiej rozwinięte	068	01	03	07	04		20	PL52	78 942,29	51 312,48	75 588,43	1
III	EFRR	słabiej rozwinięte	068	01	03	07	04		24	PL52	131 484,38	85 464,85	9 695,87	1
III	EFRR	słabiej rozwinięte	068	04	01	07	04		16	PL52	4 649 206,47	3 951 825,50	4 649 206,47	1
III	EFRR	słabiej rozwinięte	069	01	02	07	04		07	PL52	391 644,91	172 323,76	0,00	1
II	EFRR	słabiej rozwinięte	072	01	01	01	03		08	PL52	6 997 641,69	6 997 641,69	6 921 781,22	1
II	EFRR	słabiej rozwinięte	072	01	01	07	03		24	PL52	1 810 743,55	1 810 743,55	1 811 550,36	3
II	EFRR	słabiej rozwinięte	072	01	02	07	03		11	PL52	61 348,75	61 348,75	61 348,75	1
II	EFRR	słabiej rozwinięte	072	01	02	07	03		24	PL52	1 182 207,03	1 182 207,03	652 759,73	2
II	EFRR	słabiej rozwinięte	072	01	03	07	03		24	PL52	2 034 787,65	2 034 787,65	2 022 402,01	1
X	EFRR	słabiej rozwinięte	078	01	01	07	02		13	PL52	1 077 493,58	1 077 493,58	24 887,57	1
X	EFRR	słabiej rozwinięte	078	01	01	07	02		18	PL52	712 446,34	712 446,34	22 421,81	1
X	EFRR	słabiej rozwinięte	078	01	02	07	02		13	PL52	895 970,91	871 087,28	653 159,66	3
X	EFRR	słabiej rozwinięte	078	01	02	07	02		18	PL52	439 677,44	439 677,44	439 677,44	2
X	EFRR	słabiej rozwinięte	079	01	01	07	02		18	PL52	1 780 259,29	1 780 259,29	1 746 115,27	1
X	EFRR	słabiej rozwinięte	081	01	01	07	02		13	PL52	581 738,42	494 477,66	97 992,41	1
X	EFRR	słabiej rozwinięte	081	01	01	07	02		20	PL52	731 002,42	621 352,06	731 002,42	1
X	EFRR	słabiej rozwinięte	081	01	02	07	02		13	PL52	1 411 330,23	1 366 216,96	834 468,62	4
X	EFRR	słabiej rozwinięte	081	01	02	07	02		20	PL52	1 922 968,89	1 896 972,31	1 875 937,90	2
X	EFRR	słabiej rozwinięte	081	01	02	07	02		24	PL52	257 315,16	257 315,16	256 085,29	1
II	EFRR	słabiej rozwinięte	082	01	01	07	03		03	PL52	184 667,32	124 022,68	182 189,95	3
II	EFRR	słabiej rozwinięte	082	01	01	07	03		07	PL52	1 285 914,25	757 259,13	957 255,29	13
II	EFRR	słabiej rozwinięte	082	01	01	07	03		08	PL52	198 124,26	116 785,02	121 013,73	4

Oś priorytetowa	Charakterystyka wydatków		Rodzaje kategorii								Dane finansowe			
			1	2	3	4	5	6	7	8	Całkowite koszty kwalifikowalne operacji wybranych do udzielenia wsparcia (EUR)	Publiczne koszty kwalifikowalne operacji wybranych do udzielenia wsparcia (EUR)	Łączne wydatki kwalifikowalne zadeklarowane przez beneficjentów instytucji zarządzającej (EUR)	Liczba wybranych operacji
	Fundusz	Kategoria regionu	Zakres interwencji	Forma finansowania	Wymiar terytorialny	Terytorialny mechanizm wdrażania	Cel tematyczny EFRR/Fundusz Spójności	Temat uzupełniający EFS	Wymiar rodzajów działalności gospodarczej	Wymiar lokalizacji				
II	EFRR	slabiej rozwinięte	082	01	01	07	03		12	PL52	297 646,09	148 793,28	200 059,18	3
II	EFRR	slabiej rozwinięte	082	01	01	07	03		13	PL52	173 783,10	104 925,41	64 343,99	3
II	EFRR	slabiej rozwinięte	082	01	01	07	03		14	PL52	1 681 330,73	993 123,65	1 432 657,07	18
II	EFRR	slabiej rozwinięte	082	01	01	07	03		15	PL52	178 711,92	115 269,19	178 711,92	1
II	EFRR	slabiej rozwinięte	082	01	01	07	03		20	PL52	386 354,83	239 825,98	356 535,43	4
II	EFRR	slabiej rozwinięte	082	01	01	07	03		21	PL52	49 086,16	34 360,31	47 904,70	1
II	EFRR	slabiej rozwinięte	082	01	01	07	03		23	PL52	111 984,33	49 497,08	107 811,14	1
II	EFRR	slabiej rozwinięte	082	01	01	07	03		24	PL52	3 577 659,61	2 184 838,62	3 287 714,81	30
II	EFRR	slabiej rozwinięte	082	01	02	07	03		03	PL52	42 278,07	29 594,65	0,00	1
II	EFRR	slabiej rozwinięte	082	01	02	07	03		04	PL52	95 788,73	47 884,78	95 788,73	1
II	EFRR	slabiej rozwinięte	082	01	02	07	03		07	PL52	909 040,00	552 092,69	597 656,20	12
II	EFRR	slabiej rozwinięte	082	01	02	07	03		08	PL52	480 312,42	294 504,27	464 222,34	5
II	EFRR	slabiej rozwinięte	082	01	02	07	03		13	PL52	510 152,01	329 542,38	460 043,22	5
II	EFRR	slabiej rozwinięte	082	01	02	07	03		14	PL52	832 755,53	484 415,25	757 895,76	9
II	EFRR	slabiej rozwinięte	082	01	02	07	03		20	PL52	113 859,98	76 083,05	54 062,79	2
II	EFRR	slabiej rozwinięte	082	01	02	07	03		24	PL52	869 249,45	514 030,60	567 077,78	9
II	EFRR	slabiej rozwinięte	082	01	03	07	03		05	PL52	187 898,61	93 078,96	36 821,58	2
II	EFRR	slabiej rozwinięte	082	01	03	07	03		07	PL52	1 776 651,64	958 219,54	1 092 271,50	18
II	EFRR	slabiej rozwinięte	082	01	03	07	03		08	PL52	861 521,67	543 397,68	721 599,38	9
II	EFRR	slabiej rozwinięte	082	01	03	07	03		11	PL52	88 181,68	61 727,18	88 181,68	1
II	EFRR	slabiej rozwinięte	082	01	03	07	03		14	PL52	308 020,89	205 650,14	115 230,64	4
II	EFRR	slabiej rozwinięte	082	01	03	07	03		15	PL52	154 787,34	94 958,48	22 924,28	2
II	EFRR	slabiej rozwinięte	082	01	03	07	03		20	PL52	32 637,08	22 845,95	32 637,08	1
II	EFRR	slabiej rozwinięte	082	01	03	07	03		24	PL52	673 965,58	375 526,57	395 048,39	7
III	EFRR	slabiej rozwinięte	083	01	01	07	04		10	PL52	2 780 094,66	1 605 155,48	2 418 377,67	1

Oś priorytetowa	Charakterystyka wydatków		Rodzaje kategorii								Dane finansowe				
			1	2	3	4	5	6	7	8	Całkowite koszty kwalifikowalne operacji wybranych do udzielenia wsparcia (EUR)	Publiczne koszty kwalifikowalne operacji wybranych do udzielenia wsparcia (EUR)	Łączne wydatki kwalifikowalne zadeklarowane przez beneficjentów instytucji zarządzającej (EUR)	Liczba wybranych operacji	
	Zakres interwencji	Forma finansowania	Wymiar terytorialny	Terytorialny mechanizm wdrażania	Cel tematyczny EFRR/Fundusz Spójności	Temat uzupełniający EFS	Wymiar rodzajów działalności gospodarczej	Wymiar lokalizacji							
V	EFRR	słabiej rozwinięte	083	01	01	07	06			22	PL52	4 816 627,40	4 791 896,56	48 479,12	6
III	EFRR	słabiej rozwinięte	083	01	02	01	04			24	PL52	571 650,70	571 650,70	571 650,70	1
III	EFRR	słabiej rozwinięte	083	01	02	07	04			22	PL52	3 100 351,17	3 100 351,17	1 541 548,66	2
III	EFRR	słabiej rozwinięte	083	01	02	07	04			24	PL52	2 831 954,29	2 831 954,29	2 830 670,69	1
V	EFRR	słabiej rozwinięte	083	01	02	07	06			08	PL52	251 704,74	251 704,74	0,00	1
V	EFRR	słabiej rozwinięte	083	01	02	07	06			18	PL52	104 510,39	104 510,39	0,00	1
V	EFRR	słabiej rozwinięte	083	01	02	07	06			22	PL52	11 111 964,24	11 111 964,24	1 524 714,56	29
V	EFRR	słabiej rozwinięte	083	01	03	07	06			18	PL52	146 425,86	146 425,86	0,00	1
V	EFRR	słabiej rozwinięte	083	01	03	07	06			22	PL52	5 755 789,17	5 509 509,79	171 674,36	16
V	EFRR	słabiej rozwinięte	085	01	01	07	06			18	PL52	1 092 053,53	1 092 053,53	1 092 053,53	1
V	EFRR	słabiej rozwinięte	085	01	01	07	06			19	PL52	2 693 367,44	2 681 575,18	842 400,87	5
V	EFRR	słabiej rozwinięte	085	01	01	07	06			22	PL52	7 490 346,61	7 490 346,61	3 433 711,66	9
V	EFRR	słabiej rozwinięte	085	01	02	07	06			18	PL52	1 748 141,58	1 748 141,58	1 144 828,61	4
V	EFRR	słabiej rozwinięte	085	01	02	07	06			19	PL52	1 184 866,69	1 173 528,33	309 777,37	2
V	EFRR	słabiej rozwinięte	085	01	02	07	06			22	PL52	4 978 346,60	4 972 124,61	1 862 226,14	8
V	EFRR	słabiej rozwinięte	085	01	02	07	06			24	PL52	2 753 474,67	2 753 152,73	1 706 243,45	5
V	EFRR	słabiej rozwinięte	085	01	03	07	06			18	PL52	1 167 368,80	1 167 368,80	549 048,37	3
V	EFRR	słabiej rozwinięte	085	01	03	07	06			19	PL52	2 100 717,45	1 960 218,63	89 984,36	4
V	EFRR	słabiej rozwinięte	085	01	03	07	06			22	PL52	6 077 608,47	6 077 517,09	3 166 887,18	13
V	EFRR	słabiej rozwinięte	085	01	03	07	06			24	PL52	3 859 140,02	3 859 140,02	670 068,14	6
V	EFRR	słabiej rozwinięte	086	01	02	07	06			19	PL52	429 260,12	425 389,36	95 942,43	1
V	EFRR	słabiej rozwinięte	086	01	02	07	06			22	PL52	125 873,42	105 241,13	125 873,42	1
IV	EFRR	słabiej rozwinięte	087	01	02	07	05			22	PL52	19 209 068,49	19 209 068,49	2 354 096,44	1
IV	EFRR	słabiej rozwinięte	088	01	02	07	05			21	PL52	565 679,07	565 679,07	537 519,52	1

Oś priorytetowa	Charakterystyka wydatków		Rodzaje kategorii								Dane finansowe			
			1	2	3	4	5	6	7	8	Całkowite koszty kwalifikowalne operacji wybranych do udzielenia wsparcia (EUR)	Publiczne koszty kwalifikowalne operacji wybranych do udzielenia wsparcia (EUR)	Łączne wydatki kwalifikowalne zadeklarowane przez beneficjentów instytucji zarządzającej (EUR)	Liczba wybranych operacji
	Fundusz	Kategoria regionu	Zakres interwencji	Forma finansowania	Wymiar terytorialny	Terytorialny mechanizm wdrażania	Cel tematyczny EFRR/Fundusz Spójności	Temat uzupełniający EFS	Wymiar rodzajów działalności gospodarczej	Wymiar lokalizacji				
IV	EFRR	słabiej rozwinięte	088	01	02	07	05		24	PL52	1 116 150,13	1 033 381,41	4 287,85	2
IV	EFRR	słabiej rozwinięte	088	01	03	07	05		24	PL52	2 480 492,03	2 480 492,03	2 478 039,68	2
III	EFRR	słabiej rozwinięte	090	01	01	01	04		24	PL52	20 360 812,06	20 360 812,06	11 101 829,12	2
III	EFRR	słabiej rozwinięte	090	01	02	07	04		22	PL52	17 215 157,47	17 215 157,47	16 456 732,21	2
III	EFRR	słabiej rozwinięte	090	01	02	07	04		24	PL52	543 951,26	543 951,26	26 489,96	1
III	EFRR	słabiej rozwinięte	090	01	03	01	04		24	PL52	17 705 034,37	17 705 034,37	7 807 756,02	3
V	EFRR	słabiej rozwinięte	094	01	01	01	06		24	PL52	1 564 768,69	1 409 946,68	1 564 546,65	2
V	EFRR	słabiej rozwinięte	094	01	01	07	06		18	PL52	1 928 786,27	1 928 786,27	1 928 664,72	1
V	EFRR	słabiej rozwinięte	094	01	01	07	06		19	PL52	76 691,69	76 691,69	9 384,14	1
V	EFRR	słabiej rozwinięte	094	01	01	07	06		23	PL52	835 078,58	835 078,58	766 112,24	2
V	EFRR	słabiej rozwinięte	094	01	01	07	06		24	PL52	4 348 411,15	3 943 056,34	3 089 766,86	6
V	EFRR	słabiej rozwinięte	094	01	02	01	06		24	PL52	1 231 895,13	1 183 644,09	1 205 844,58	3
V	EFRR	słabiej rozwinięte	094	01	02	07	06		23	PL52	2 899 275,73	2 653 209,68	2 672 697,33	7
V	EFRR	słabiej rozwinięte	094	01	02	07	06		24	PL52	8 862 869,26	8 693 017,02	7 805 904,38	14
V	EFRR	słabiej rozwinięte	094	01	03	01	06		24	PL52	841 349,78	841 349,78	249 238,14	2
V	EFRR	słabiej rozwinięte	094	01	03	07	06		19	PL52	310 398,69	263 838,89	0,00	1
V	EFRR	słabiej rozwinięte	094	01	03	07	06		23	PL52	131 403,84	104 855,77	56 048,41	2
V	EFRR	słabiej rozwinięte	094	01	03	07	06		24	PL52	4 440 874,12	4 163 519,93	3 479 372,09	7
V	EFRR	słabiej rozwinięte	095	01	01	01	06		24	PL52	155 083,68	155 083,68	155 083,68	1
V	EFRR	słabiej rozwinięte	095	01	02	07	06		18	PL52	117 928,63	117 928,63	0,00	1
V	EFRR	słabiej rozwinięte	095	01	02	07	06		23	PL52	81 268,27	81 268,27	2 726,07	1
VII	EFS	słabiej rozwinięte	102	01	01	07	08	03	12	PL52	224 536,34	213 309,52	190 696,31	1
VII	EFS	słabiej rozwinięte	102	01	01	07	08	03	19	PL52	428 288,96	406 874,51	251 145,83	1
VII	EFS	słabiej rozwinięte	102	01	01	07	08	08	18	PL52	10 128 466,93	10 128 466,93	8 759 056,58	4

Oś priorytetowa	Charakterystyka wydatków		Rodzaje kategorii								Dane finansowe			
			1	2	3	4	5	6	7	8	Całkowite koszty kwalifikowalne operacji wybranych do udzielenia wsparcia (EUR)	Publiczne koszty kwalifikowalne operacji wybranych do udzielenia wsparcia (EUR)	Łączne wydatki kwalifikowalne zadeklarowane przez beneficjentów instytucji zarządzającej (EUR)	Liczba wybranych operacji
	Fundusz	Kategoria regionu	Zakres interwencji	Forma finansowania	Wymiar terytorialny	Terytorialny mechanizm wdrażania	Cel tematyczny EFRR/Fundusz Spójności	Temat uzupełniający EFS	Wymiar rodzajów działalności gospodarczej	Wymiar lokalizacji				
VII	EFS	słabiej rozwinięte	102	01	01	07	08	08	21	PL52	208 403,19	197 983,03	45 247,37	1
VII	EFS	słabiej rozwinięte	102	01	02	07	08	03	19	PL52	434 676,76	412 551,00	183 000,44	1
VII	EFS	słabiej rozwinięte	102	01	02	07	08	07	19	PL52	587 792,83	558 081,10	284 340,31	3
VII	EFS	słabiej rozwinięte	102	01	02	07	08	07	24	PL52	217 510,74	206 635,20	142 339,03	1
VII	EFS	słabiej rozwinięte	102	01	02	07	08	08	18	PL52	1 241 010,28	1 241 010,28	1 182 678,72	4
VII	EFS	słabiej rozwinięte	102	01	02	07	08	08	19	PL52	557 314,61	529 406,99	260 737,45	3
VII	EFS	słabiej rozwinięte	102	01	03	07	08	06	19	PL52	522 625,63	496 494,35	247 095,60	2
VII	EFS	słabiej rozwinięte	102	01	03	07	08	06	21	PL52	406 512,90	386 187,25	79 301,81	1
VII	EFS	słabiej rozwinięte	102	01	03	07	08	06	24	PL52	98 270,23	93 356,72	98 270,23	1
VII	EFS	słabiej rozwinięte	102	01	03	07	08	07	19	PL52	1 045 061,38	992 808,12	291 879,13	4
VII	EFS	słabiej rozwinięte	102	01	03	07	08	08	18	PL52	41 732 310,83	41 732 310,83	36 631 036,42	69
VII	EFS	słabiej rozwinięte	102	01	03	07	08	08	19	PL52	1 247 322,60	1 184 679,09	632 094,53	5
VII	EFS	słabiej rozwinięte	102	01	03	07	08	08	24	PL52	187 489,15	178 114,70	183 149,45	1
VII	EFS	słabiej rozwinięte	104	01	01	07	08	07	24	PL52	515 426,37	510 019,41	189 412,13	1
VII	EFS	słabiej rozwinięte	104	01	02	07	08	03	24	PL52	4 296 947,86	4 278 854,83	3 507 092,18	3
VII	EFS	słabiej rozwinięte	104	01	02	07	08	07	24	PL52	792 599,22	781 167,69	754 847,38	1
VII	EFS	słabiej rozwinięte	104	01	02	07	08	08	24	PL52	3 156 008,61	3 128 795,68	1 915 643,93	5
VII	EFS	słabiej rozwinięte	104	01	03	07	08	03	19	PL52	629 742,60	619 344,62	542 571,43	1
VII	EFS	słabiej rozwinięte	104	01	03	07	08	03	24	PL52	986 833,12	980 616,95	738 795,38	1
VII	EFS	słabiej rozwinięte	104	01	03	07	08	07	24	PL52	1 715 061,36	1 682 491,59	837 682,43	3
VII	EFS	słabiej rozwinięte	104	01	03	07	08	08	18	PL52	460 300,26	460 300,26	428 174,25	1
VII	EFS	słabiej rozwinięte	104	01	03	07	08	08	24	PL52	4 555 225,72	4 521 648,56	3 823 878,60	7
VII	EFS	słabiej rozwinięte	104	04	03	07	08	08	16	PL52	1 315 385,25	1 118 077,46	762 160,96	1
VII	EFS	słabiej rozwinięte	105	01	01	07	08	07	21	PL52	89 751,96	80 776,76	0,00	1

Oś priorytetowa	Charakterystyka wydatków		Rodzaje kategorii								Dane finansowe			
			1	2	3	4	5	6	7	8	Całkowite koszty kwalifikowalne operacji wybranych do udzielenia wsparcia (EUR)	Publiczne koszty kwalifikowalne operacji wybranych do udzielenia wsparcia (EUR)	Łączne wydatki kwalifikowalne zadeklarowane przez beneficjentów instytucji zarządzającej (EUR)	Liczba wybranych operacji
	Fundusz	Kategoria regionu	Zakres interwencji	Forma finansowania	Wymiar terytorialny	Terytorialny mechanizm wdrażania	Cel tematyczny EFRR/Fundusz Spójności	Temat uzupełniający EFS	Wymiar rodzajów działalności gospodarczej	Wymiar lokalizacji				
VII	EFS	słabiej rozwinięte	105	01	01	07	08	07	24	PL52	276 344,65	248 520,45	49 081,22	1
VII	EFS	słabiej rozwinięte	105	01	01	07	08	08	18	PL52	244 977,95	244 977,95	191 333,40	1
VII	EFS	słabiej rozwinięte	105	01	01	07	08	08	19	PL52	445 277,64	399 080,94	18 254,16	5
VII	EFS	słabiej rozwinięte	105	01	01	07	08	08	21	PL52	243 679,29	219 311,36	120 246,12	2
VII	EFS	słabiej rozwinięte	105	01	01	07	08	08	24	PL52	1 446 150,67	1 385 228,12	1 288 022,25	1
VII	EFS	słabiej rozwinięte	105	01	02	07	08	06	21	PL52	249 558,75	224 602,87	1 710,96	1
VII	EFS	słabiej rozwinięte	105	01	02	07	08	07	19	PL52	98 692,57	88 601,15	0,00	1
VII	EFS	słabiej rozwinięte	105	01	02	07	08	07	20	PL52	48 390,79	43 551,70	13 557,23	1
VII	EFS	słabiej rozwinięte	105	01	02	07	08	07	21	PL52	2 474 441,74	2 467 261,58	2 003 955,97	4
VII	EFS	słabiej rozwinięte	105	01	02	07	08	07	24	PL52	212 989,56	191 690,60	0,00	2
VII	EFS	słabiej rozwinięte	105	01	02	07	08	08	19	PL52	43 750,88	39 355,76	9 882,23	1
VII	EFS	słabiej rozwinięte	105	01	02	07	08	08	20	PL52	169 215,08	123 126,31	59 019,26	1
VII	EFS	słabiej rozwinięte	105	01	02	07	08	08	21	PL52	72 274,80	65 047,32	0,00	1
VII	EFS	słabiej rozwinięte	105	01	03	07	08	06	19	PL52	217 874,67	196 087,21	207 332,65	1
VII	EFS	słabiej rozwinięte	105	01	03	07	08	07	21	PL52	506 905,88	456 215,12	50 230,62	3
VII	EFS	słabiej rozwinięte	105	01	03	07	08	08	19	PL52	44 060,05	38 185,38	0,00	1
VII	EFS	słabiej rozwinięte	106	01	02	07	08	06	19	PL52	216 945,27	206 098,00	189 359,57	1
VII	EFS	słabiej rozwinięte	106	01	02	07	08	06	24	PL52	202 555,42	192 427,65	148 050,99	1
VII	EFS	słabiej rozwinięte	106	01	02	07	08	08	19	PL52	204 706,68	194 471,35	184 168,82	1
VII	EFS	słabiej rozwinięte	106	01	03	07	08	03	18	PL52	1 621 518,71	1 319 326,59	1 439 810,89	1
VII	EFS	słabiej rozwinięte	106	01	03	07	08	06	19	PL52	198 176,35	188 267,53	147 210,86	1
VII	EFS	słabiej rozwinięte	107	01	01	07	08	06	20	PL52	705 693,21	683 195,82	244 118,67	2
VII	EFS	słabiej rozwinięte	107	01	01	07	08	08	20	PL52	553 060,27	525 407,26	446 787,96	2
VII	EFS	słabiej rozwinięte	107	01	02	07	08	06	20	PL52	404 402,89	384 182,75	197 765,20	2

Oś priorytetowa	Charakterystyka wydatków		Rodzaje kategorii								Dane finansowe			
			1	2	3	4	5	6	7	8	Całkowite koszty kwalifikowalne operacji wybranych do udzielenia wsparcia (EUR)	Publiczne koszty kwalifikowalne operacji wybranych do udzielenia wsparcia (EUR)	Łączne wydatki kwalifikowalne zadeklarowane przez beneficjentów instytucji zarządzającej (EUR)	Liczba wybranych operacji
	Fundusz	Kategoria regionu	Zakres interwencji	Forma finansowania	Wymiar terytorialny	Terytorialny mechanizm wdrażania	Cel tematyczny EFRR/Fundusz Spójności	Temat uzupełniający EFS	Wymiar rodzajów działalności gospodarczej	Wymiar lokalizacji				
VII	EFS	słabiej rozwinięte	107	01	02	07	08	08	20	PL52	1 969 849,58	1 954 487,31	1 006 064,92	7
VII	EFS	słabiej rozwinięte	107	01	03	07	08	08	20	PL52	317 477,15	299 283,89	298 411,26	2
VIII	EFS	słabiej rozwinięte	109	01	01	07	09	07	21	PL52	182 990,37	173 840,85	64 437,26	1
VIII	EFS	słabiej rozwinięte	109	01	01	07	09	08	21	PL52	504 671,59	499 014,50	469 642,63	2
VIII	EFS	słabiej rozwinięte	109	01	01	07	09	08	24	PL52	200 926,57	190 880,24	172 585,90	1
VIII	EFS	słabiej rozwinięte	109	01	02	07	09	06	19	PL52	112 960,47	107 312,45	657,13	1
VIII	EFS	słabiej rozwinięte	109	01	02	07	09	06	21	PL52	223 208,36	212 045,60	211 236,28	1
VIII	EFS	słabiej rozwinięte	109	01	02	07	09	07	19	PL52	389 369,38	369 900,91	238 472,68	2
VIII	EFS	słabiej rozwinięte	109	01	02	07	09	07	21	PL52	213 386,73	201 089,08	213 386,73	1
VIII	EFS	słabiej rozwinięte	109	01	02	07	09	07	24	PL52	399 395,09	379 425,34	351 523,38	1
VIII	EFS	słabiej rozwinięte	109	01	02	07	09	08	18	PL52	146 654,87	146 654,87	141 983,75	1
VIII	EFS	słabiej rozwinięte	109	01	02	07	09	08	19	PL52	367 117,23	348 677,36	271 095,97	2
VIII	EFS	słabiej rozwinięte	109	01	02	07	09	08	21	PL52	1 311 128,81	1 277 381,07	1 046 157,72	8
VIII	EFS	słabiej rozwinięte	109	01	02	07	09	08	24	PL52	2 376 620,42	2 265 195,12	1 511 988,87	8
VIII	EFS	słabiej rozwinięte	109	01	03	07	09	06	21	PL52	716 648,83	680 258,45	613 174,32	2
VIII	EFS	słabiej rozwinięte	109	01	03	07	09	06	24	PL52	163 869,67	155 674,50	143 560,51	1
VIII	EFS	słabiej rozwinięte	109	01	03	07	09	07	21	PL52	1 313 885,73	1 248 191,44	395 828,91	2
VIII	EFS	słabiej rozwinięte	109	01	03	07	09	08	19	PL52	1 722 769,81	1 636 631,28	1 382 681,03	3
VIII	EFS	słabiej rozwinięte	109	01	03	07	09	08	21	PL52	1 231 875,91	1 190 733,30	998 586,33	9
VIII	EFS	słabiej rozwinięte	109	01	03	07	09	08	24	PL52	2 119 581,87	2 016 195,90	1 808 189,20	6
VIII	EFS	słabiej rozwinięte	112	01	01	07	09	06	20	PL52	2 585 630,51	2 463 814,54	1 944 655,38	10
VIII	EFS	słabiej rozwinięte	112	01	01	07	09	06	21	PL52	4 724 697,52	4 685 881,20	3 651 745,58	9
VIII	EFS	słabiej rozwinięte	112	01	01	07	09	06	24	PL52	91 995,76	86 935,99	0,00	1
VIII	EFS	słabiej rozwinięte	112	01	01	07	09	07	20	PL52	1 075 333,86	1 075 333,86	926 727,87	1

Oś priorytetowa	Charakterystyka wydatków		Rodzaje kategorii								Dane finansowe			
			1	2	3	4	5	6	7	8	Całkowite koszty kwalifikowalne operacji wybranych do udzielenia wsparcia (EUR)	Publiczne koszty kwalifikowalne operacji wybranych do udzielenia wsparcia (EUR)	Łączne wydatki kwalifikowalne zadeklarowane przez beneficjentów instytucji zarządzającej (EUR)	Liczba wybranych operacji
	Fundusz	Kategoria regionu	Zakres interwencji	Forma finansowania	Wymiar terytorialny	Terytorialny mechanizm wdrażania	Cel tematyczny EFRR/Fundusz Spójności	Temat uzupełniający EFS	Wymiar rodzajów działalności gospodarczej	Wymiar lokalizacji				
VIII	EFS	słabiej rozwinięte	112	01	01	07	09	08	18	PL52	16 910 964,93	16 858 235,07	10 710 478,95	2
VIII	EFS	słabiej rozwinięte	112	01	01	07	09	08	20	PL52	3 459 790,41	3 309 896,39	2 257 469,03	17
VIII	EFS	słabiej rozwinięte	112	01	01	07	09	08	21	PL52	1 632 896,05	1 548 816,59	940 609,94	11
VIII	EFS	słabiej rozwinięte	112	01	02	07	09	06	20	PL52	4 979 841,10	4 723 436,53	1 880 248,60	25
VIII	EFS	słabiej rozwinięte	112	01	02	07	09	06	21	PL52	1 154 373,11	1 099 902,47	1 001 651,34	5
VIII	EFS	słabiej rozwinięte	112	01	02	07	09	06	24	PL52	77 819,03	73 538,98	0,00	1
VIII	EFS	słabiej rozwinięte	112	01	02	07	09	07	20	PL52	673 324,63	635 969,75	361 974,22	4
VIII	EFS	słabiej rozwinięte	112	01	02	07	09	08	18	PL52	5 894 277,64	5 894 277,64	1 075 945,44	5
VIII	EFS	słabiej rozwinięte	112	01	02	07	09	08	20	PL52	6 890 729,64	6 577 733,43	4 524 007,99	28
VIII	EFS	słabiej rozwinięte	112	01	02	07	09	08	21	PL52	3 495 729,40	3 327 285,15	2 339 872,19	27
VIII	EFS	słabiej rozwinięte	112	01	02	07	09	08	24	PL52	2 953 498,38	2 885 067,00	2 116 743,81	9
VIII	EFS	słabiej rozwinięte	112	01	03	07	09	06	20	PL52	3 518 953,66	3 324 099,88	2 313 562,13	7
VIII	EFS	słabiej rozwinięte	112	01	03	07	09	06	21	PL52	888 548,39	839 678,22	631 084,53	3
VIII	EFS	słabiej rozwinięte	112	01	03	07	09	06	24	PL52	453 227,00	427 491,28	431 815,99	1
VIII	EFS	słabiej rozwinięte	112	01	03	07	09	08	18	PL52	10 182 694,04	10 145 623,46	7 176 300,21	5
VIII	EFS	słabiej rozwinięte	112	01	03	07	09	08	20	PL52	5 204 135,02	5 022 752,16	3 739 172,75	7
VIII	EFS	słabiej rozwinięte	112	01	03	07	09	08	21	PL52	2 115 268,64	2 037 071,05	1 303 871,41	4
VIII	EFS	słabiej rozwinięte	113	01	02	07	09	08	24	PL52	2 676 692,80	2 582 539,19	873 107,35	2
VIII	EFS	słabiej rozwinięte	113	01	03	07	09	08	18	PL52	1 096 605,64	1 096 605,64	654 053,58	2
VIII	EFS	słabiej rozwinięte	113	01	03	07	09	08	24	PL52	1 950 104,86	1 903 318,53	1 614 064,54	2
IX	EFS	słabiej rozwinięte	115	01	01	01	10	05	18	PL52	532 102,70	532 102,70	57 275,79	1
IX	EFS	słabiej rozwinięte	115	01	01	01	10	05	19	PL52	145 479,77	138 205,78	129 854,27	1
IX	EFS	słabiej rozwinięte	115	01	01	01	10	06	19	PL52	133 285,47	133 285,47	129 430,95	1
IX	EFS	słabiej rozwinięte	115	01	01	01	10	08	19	PL52	2 177 845,79	2 100 444,02	1 579 755,99	6

Oś priorytetowa	Charakterystyka wydatków		Rodzaje kategorii								Dane finansowe			
			1	2	3	4	5	6	7	8	Całkowite koszty kwalifikowalne operacji wybranych do udzielenia wsparcia (EUR)	Publiczne koszty kwalifikowalne operacji wybranych do udzielenia wsparcia (EUR)	Łączne wydatki kwalifikowalne zadeklarowane przez beneficjentów instytucji zarządzającej (EUR)	Liczba wybranych operacji
	Fundusz	Kategoria regionu	Zakres interwencji	Forma finansowania	Wymiar terytorialny	Terytorialny mechanizm wdrażania	Cel tematyczny EFRR/Fundusz Spójności	Temat uzupełniający EFS	Wymiar rodzajów działalności gospodarczej	Wymiar lokalizacji				
IX	EFS	słabiej rozwinięte	115	01	01	07	10	08	18	PL52	462 418,02	462 418,02	317 295,85	1
IX	EFS	słabiej rozwinięte	115	01	01	07	10	08	19	PL52	811 872,96	811 872,96	485 576,92	3
IX	EFS	słabiej rozwinięte	115	01	02	01	10	05	19	PL52	694 024,90	694 024,90	200 127,79	1
IX	EFS	słabiej rozwinięte	115	01	02	01	10	08	19	PL52	304 456,87	304 456,86	170 726,51	2
IX	EFS	słabiej rozwinięte	115	01	02	07	10	05	19	PL52	6 521 050,37	6 521 050,37	5 785 060,46	4
IX	EFS	słabiej rozwinięte	115	01	02	07	10	06	21	PL52	91 164,96	77 170,18	0,00	1
IX	EFS	słabiej rozwinięte	115	01	02	07	10	08	18	PL52	110 962,62	110 962,62	84 098,93	1
IX	EFS	słabiej rozwinięte	115	01	02	07	10	08	19	PL52	2 884 045,81	2 851 569,63	2 081 567,06	17
IX	EFS	słabiej rozwinięte	115	01	02	07	10	08	21	PL52	48 300,04	41 055,04	0,00	1
IX	EFS	słabiej rozwinięte	115	01	03	01	10	05	24	PL52	383 036,55	383 036,55	339 106,92	1
IX	EFS	słabiej rozwinięte	115	01	03	01	10	08	19	PL52	7 548 672,73	7 424 875,27	6 707 490,93	11
IX	EFS	słabiej rozwinięte	115	01	03	07	10	05	19	PL52	405 917,36	405 917,36	282 599,20	2
IX	EFS	słabiej rozwinięte	115	01	03	07	10	06	19	PL52	259 812,06	259 812,06	259 811,19	3
IX	EFS	słabiej rozwinięte	115	01	03	07	10	07	19	PL52	433 211,76	433 211,76	316 957,74	2
IX	EFS	słabiej rozwinięte	115	01	03	07	10	08	18	PL52	4 146 347,05	4 146 347,05	3 578 660,82	22
IX	EFS	słabiej rozwinięte	115	01	03	07	10	08	19	PL52	11 625 286,74	11 461 774,30	8 748 657,37	82
IX	EFS	słabiej rozwinięte	115	01	03	07	10	08	24	PL52	111 961,66	111 961,66	96 195,44	1
IX	EFS	słabiej rozwinięte	117	01	01	07	10	05	19	PL52	89 643,17	80 661,44	89 643,17	1
IX	EFS	słabiej rozwinięte	117	01	01	07	10	08	19	PL52	2 289 858,41	2 281 012,42	136 857,76	2
IX	EFS	słabiej rozwinięte	117	01	02	07	10	05	19	PL52	87 152,09	78 436,88	87 152,09	1
IX	EFS	słabiej rozwinięte	117	01	02	07	10	06	19	PL52	142 515,23	128 263,71	0,00	1
IX	EFS	słabiej rozwinięte	117	01	02	07	10	07	19	PL52	425 615,87	383 054,29	408 901,96	1
IX	EFS	słabiej rozwinięte	117	01	02	07	10	08	19	PL52	197 028,07	177 315,27	197 028,07	1
IX	EFS	słabiej rozwinięte	117	01	03	07	10	05	19	PL52	3 102 743,04	2 791 195,49	2 650 868,15	21
IX	EFS	słabiej rozwinięte	117	01	03	07	10	05	24	PL52	209 335,32	188 401,35	209 335,32	2

Oś priorytetowa	Charakterystyka wydatków		Rodzaje kategorii								Dane finansowe			
			1	2	3	4	5	6	7	8	Całkowite koszty kwalifikowalne operacji wybranych do udzielenia wsparcia (EUR)	Publiczne koszty kwalifikowalne operacji wybranych do udzielenia wsparcia (EUR)	Łączne wydatki kwalifikowalne zadeklarowane przez beneficjentów instytucji zarządzającej (EUR)	Liczba wybranych operacji
	Fundusz	Kategoria regionu	Zakres interwencji	Forma finansowania	Wymiar terytorialny	Terytorialny mechanizm wdrażania	Cel tematyczny EFRR/Fundusz Spójności	Temat uzupełniający EFS	Wymiar rodzajów działalności gospodarczej	Wymiar lokalizacji				
IX	EFS	słabiej rozwinięte	117	01	03	07	10	06	19	PL52	189 413,84	170 472,45	156 309,97	1
IX	EFS	słabiej rozwinięte	117	01	03	07	10	07	19	PL52	529 516,90	476 515,16	526 516,46	3
IX	EFS	słabiej rozwinięte	117	01	03	07	10	08	19	PL52	2 172 345,67	1 953 775,26	1 829 036,78	8
IX	EFS	słabiej rozwinięte	118	01	01	01	10	05	18	PL52	974 213,64	974 213,64	210 671,88	1
IX	EFS	słabiej rozwinięte	118	01	01	01	10	05	19	PL52	447 053,09	447 053,09	341 375,96	1
IX	EFS	słabiej rozwinięte	118	01	01	01	10	08	19	PL52	479 883,80	425 445,16	91 873,05	1
IX	EFS	słabiej rozwinięte	118	01	01	01	10	08	24	PL52	1 695 773,99	1 695 773,99	1 337 423,18	2
IX	EFS	słabiej rozwinięte	118	01	01	07	10	05	19	PL52	1 942 262,75	1 942 262,75	569 495,88	2
IX	EFS	słabiej rozwinięte	118	01	01	07	10	08	18	PL52	2 047 815,98	1 801 052,03	0,00	1
IX	EFS	słabiej rozwinięte	118	01	01	07	10	08	19	PL52	94 025,78	84 623,20	94 025,78	1
IX	EFS	słabiej rozwinięte	118	01	02	01	10	05	19	PL52	100 337,24	88 882,87	31 950,17	1
IX	EFS	słabiej rozwinięte	118	01	02	01	10	08	18	PL52	126 467,96	126 467,96	23 576,80	1
IX	EFS	słabiej rozwinięte	118	01	02	01	10	08	19	PL52	148 695,67	133 826,10	122 806,26	1
IX	EFS	słabiej rozwinięte	118	01	02	07	10	06	19	PL52	483 414,51	483 414,51	8 293,35	1
IX	EFS	słabiej rozwinięte	118	01	02	07	10	08	18	PL52	507 151,00	507 151,00	407 837,47	1
IX	EFS	słabiej rozwinięte	118	01	02	07	10	08	19	PL52	310 751,83	291 263,90	106 951,23	2
IX	EFS	słabiej rozwinięte	118	01	03	01	10	08	19	PL52	362 772,11	324 084,12	348 576,02	2
IX	EFS	słabiej rozwinięte	118	01	03	07	10	07	19	PL52	186 840,73	167 661,88	186 840,73	2
IX	EFS	słabiej rozwinięte	118	01	03	07	10	08	18	PL52	661 147,89	661 147,89	217 492,98	2
IX	EFS	słabiej rozwinięte	118	01	03	07	10	08	19	PL52	4 457 190,97	4 411 597,79	1 386 778,15	8
IX	EFS	słabiej rozwinięte	118	01	03	07	10	08	24	PL52	11 177 469,60	11 177 469,60	9 078 416,85	2

Oś priorytetowa	Charakterystyka wydatków		Rodzaje kategorii								Dane finansowe			
	Fundusz	Kategoria regionu	1 Zakres interwencji	2 Forma finansowania	3 Wymiar terytorialny	4 Terytorialny mechanizm wdrażania	5 Cel tematyczny EFRR/Fundusz Spójności	6 Temat uzupełniający EFS	7 Wymiar rodzajów działalności gospodarczej	8 Wymiar lokalizacji	Całkowite koszty kwalifikowalne operacji wybranych do udzielenia wsparcia (EUR)	Publiczne koszty kwalifikowalne operacji wybranych do udzielenia wsparcia (EUR)	Łączne wydatki kwalifikowalne zadeklarowane przez beneficjentów instytucji zarządzającej (EUR)	Liczba wybranych operacji
XI	EFS	słabiej rozwinięte	121	01	07	07		08	18	PL52	43 045 335,48	43 045 335,48	34 709 353,51	24
XII	EFRR REACT-EU		013	01	01	07	13		24	PL52	0,00	0,00	0,00	0
XIII	EFRR REACT-EU		121	01	01	07			18	PL52	0,00	0,00	0,00	0
											1 211 559 567,32	1 135 962 869,63	914 636 469,48	1 716

<i>EFRR</i>	<i>903 690 499,58</i>	<i>833 836 722,73</i>	<i>693 939 775,85</i>	<i>1 040</i>
<i>EFS</i>	<i>307 869 067,74</i>	<i>302 126 146,90</i>	<i>220 696 693,63</i>	<i>676</i>

Tabela 8. Wykorzystanie finansowania krzyżowego¹

1.	2.	3.	4.	5.	6.
Wykorzystanie finansowania krzyżowego	Oś priorytetowa	Kwota wsparcia UE, jaką przewiduje się wykorzystać w celu finansowania krzyżowego na podstawie wybranych operacji ² (w EUR)	Jako część wsparcia UE na oś priorytetową (w%) (3/wsparcie UE na oś priorytetową*100)	Kwota wsparcia UE w ramach finansowania krzyżowego w oparciu o wydatki kwalifikowalne zadeklarowane przez beneficjentów instytucji zarządzającej (w EUR)	Jako część wsparcia UE na oś priorytetową (%) (5/wsparcie UE na oś priorytetową*100)
Finansowanie krzyżowe: koszty kwalifikujące się do wsparcia w ramach EFS, ale objęte wsparciem w ramach EFRR ³	I	0,00	-	0,00	-
	II	20 709,31	0,02%	10 326,37	0,01%
	III	0,00	-	0,00	-
	IV	2 175,81	0,01%	2 175,81	0,01%
	V	0,00	-	0,00	-
	VI	0,00	-	0,00	-
	XII	0,00	-	0,00	-
	XIII	0,00	-	0,00	-
Finansowanie krzyżowe: koszty kwalifikujące się do wsparcia w ramach EFRR, ale objęte wsparciem w ramach EFS ³	VII	240 836,80	0,31%	198 339,75	0,26%
	VIII	4 470 410,02	5,45%	1 589 470,24	1,94%
	IX	459 034,58	0,70%	262 048,24	0,40%
Finansowanie krzyżowe: koszty kwalifikujące się do wsparcia w ramach EFS, ale objęte wsparciem w ramach EFRR ³	X	59 617,00	0,06%	60 086,73	0,06%
Finansowanie krzyżowe: koszty kwalifikujące się do wsparcia w ramach EFRR, ale objęte wsparciem w ramach EFS ³	XI	0,00	-	0,00	-

¹ Ma zastosowanie jedynie do programów operacyjnych w ramach celu „Inwestycje na rzecz wzrostu gospodarczego i zatrudnienia”, który dotyczy EFS lub EFRR.

² Jeżeli nie można z góry określić dokładnych kwot, przed realizacją operacji, sprawozdawczość powinna opierać się na pułapach stosowanych do danej operacji, tj. jeżeli operacja prowadzona w ramach EFRR zawiera do 20 % wydatków EFS, sprawozdawczość powinna opierać się na założeniu, że całą kwotę 20 % można wykorzystać w tym celu. W przypadku zakończenia operacji dane wykorzystane w tej kolumnie należy oprzeć na rzeczywistych poniesionych kosztach.

³ Art. 98 ust. 2 rozporządzenia (UE) nr 1303/2013.

Tabela 9. Koszt operacji realizowanych poza obszarem objętym programem (EFRR i Fundusz Spójności w ramach celu „Inwestycje na rzecz wzrostu gospodarczego i zatrudnienia”) - NIE DOTYCZY RPO WO 2014-2020

1.	2.	3.	4.	5.	6.
	Oś priorytetowa	Kwota wsparcia UE, jaką przewiduje się wykorzystać na operacje realizowane poza obszarem objętym programem na podstawie wybranych operacji (w EUR)	Jako część wsparcia UE na oś priorytetową (w %) (3/wsparcie UE a na oś priorytetową*100)	Kwota wsparcia UE podczas operacji realizowanych poza obszarem objętym programem, w oparciu o wydatki kwalifikowalne zadeklarowane przez beneficjentów instytucji zarządzającej (w EUR)	Jako część wsparcia UE na oś priorytetową (%) (5/wsparcie UE na oś priorytetową*100)
Koszt operacji realizowanych poza obszarem objętym programem ¹	I	0,00		0,00	
	II	0,00		0,00	
	III	0,00		0,00	
	IV	0,00		0,00	
	V	0,00		0,00	
	VI	0,00		0,00	
	X	0,00		0,00	

¹ Na podstawie i z zastrzeżeniem pułapów określonych w art. 70 ust. 2 rozporządzenia (UE) nr 1303/2013 lub art. 20 rozporządzenia (UE) nr 1299/2013.

Tabela 10. Wydatki poniesione poza obszarem objętym programem (EFS)¹ - NIE DOTYCZY RPO WO 2014-2020

1.	2.	3.	4.
Kwota wydatków, które mają zostać poniesione poza terytorium Unii w ramach celów tematycznych 8 i 10 na podstawie wybranych operacji (w EUR)	Udział w całkowitej alokacji finansowej (wkład unijny i krajowy) na program w ramach EFS lub objętą EFS część programu wielofunduszowego (%) <i>(1/całkowita alokacja finansowa (wkład unijny i krajowy) na program w ramach EFS lub objętą EFS część programu wielofunduszowego*100)</i>	Wydatki kwalifikowalne poniesione poza terytorium Unii, zadeklarowane przez beneficjentów instytucji zarządzającej (w EUR)	Udział w całkowitej alokacji finansowej (wkład unijny i krajowy) na program w ramach EFS lub objętą EFS część programu wielofunduszowego (%) <i>(3/całkowita alokacja finansowa (wkład unijny i krajowy) na program w ramach EFS lub objętą EFS część programu wielofunduszowego*100)</i>
0,00		0,00	

¹ Na podstawie i z zastrzeżeniem pułapów określonych w art. 13 rozporządzenia (UE) nr 1304/2013.

Tabela 11. Alokacja zasobów między ludzi młodych spoza kwalifikujących się regionów na poziomie NUTS 2 w ramach Inicjatywy na rzecz zatrudnienia ludzi młodych (art. 16 rozporządzenia (UE) nr 1304/2013) - **NIE DOTYCZY RPO WO 2014-2020**

1.	2.	3.	4.	5.	6.
	Oś priorytetowa	Kwota wsparcia UE w ramach Inicjatywy na rzecz zatrudnienia ludzi młodych (szczególna alokacja dla Inicjatywy na rzecz zatrudnienia ludzi młodych i odpowiadające wsparcie EFS) przewidziana do podziału między ludzi młodych spoza kwalifikujących się regionów na poziomie NUTS 2 <i>(w EUR), zgodnie z sekcją 2.A.6.1 programu operacyjnego</i>	Kwota wsparcia UE w ramach Inicjatywy na rzecz zatrudnienia ludzi młodych (szczególna alokacja dla Inicjatywy na rzecz zatrudnienia ludzi młodych i odpowiadające wsparcie EFS) przeznaczona na operacje w celu zapewnienia wsparcia ludzi młodym spoza kwalifikujących się regionów na poziomie NUTS 2 <i>(w EUR)</i>	Wydatki kwalifikowalne poniesione podczas operacji w celu wsparcia ludzi młodych spoza kwalifikujących się regionów <i>(w EUR)</i>	Odpowiadające wsparcie UE na rzecz wydatków kwalifikowalnych poniesionych podczas operacji w celu wsparcia ludzi młodych spoza kwalifikujących się regionów, wynikające ze stosowania poziomu współfinansowania osi priorytetowej <i>(w EUR)</i>
Ogółem					

Tabela dotyczy IZ PO WER

Tabela 12. Duże projekty - **NIE DOTYCZY RPO WO 2014-2020**

Projekt	CCI	Status dużego projektu 1.zakończony 2.zatwierdzony 3.przedłożony 4.planowane powiadomienie Komisji/przedłożenie projektu Komisji	Inwestycje ogółem	Całkowite kwalifikowalne koszty	Planowana data powiadomienia/data przedłożenia projektu (w stosownych przypadkach) (rok, kwartał)	Data udzielenia milczącej zgody przez Komisję/data zatwierdzenia przez Komisję (w stosownych przypadkach)	Planowane rozpoczęcie wdrażania (rok, kwartał)	Planowana data zakończenia wdrażania (rok, kwartał)	Oś priorytetowa/priorytety inwestycyjne	Bieżący stan realizacji — postępy finansowe (% wydatków poświadczonych Komisji w stosunku do całkowitych kosztów kwalifikowalnych)	Bieżący stan realizacji — postępy rzeczowe Główne etapy wdrażania projektu 1.zakończony/w użytkowaniu;2.zaawansowany stan prac;3.w trakcie budowy;4.w trakcie udzielania zamówienia publicznego5.w trakcie opracowywania	Główne produkty	Data podpisania pierwszej umowy na wykonanie prac ¹ (w stosownych przypadkach)	Uwagi

¹ W przypadku operacji realizowanych w ramach PPP — data podpisania umowy PPP pomiędzy podmiotem publicznym i podmiotem sektora prywatnego (art. 102 ust. 3 rozporządzenia (UE) nr 1303/2013).

Tabela 13. Wspólne plany działania - NIE DOTYCZY RPO WO 2014-2020

Tytuł wspólnego planu działania	CCI	Etap wdrażania wspólnego planu działania 1.zakończony 2.> 50 % wdrożenia 3.rozpoczęty 4.zatwierdzony 5.złożony 6.planowany	Całkowite kwalifikowalne koszty	Całkowite wsparcie publiczne	Wkład PO na rzecz wspólnego planu działania	Oś priorytetowa	Rodzaj wspólnego planu działania 1.zwykły 2.pilotażowy 3.INICJATYWA NA RZECZ ZATRUDNIENIA LUDZI MŁODYCH	[Planowane] przedłożenie projektu Komisji	[Planowane] rozpoczęcie wdrażania	[Planowane] zakończenie	Główne produkty i rezultaty	Całkowite wydatki kwalifikowalne poświadczane Komisji	Uwagi

Rzeczpospolita
PolskaUnia Europejska
Europejskie Fundusze
Strukturalne i Inwestycyjne

Streszczenie sprawozdania rocznego z wdrażania Regionalnego Programu Operacyjnego Województwa Opolskiego na lata 2014-2020

CCI	2014PL16M2OP008
NAZWA PROGRAMU	Regionalny Program Operacyjny Województwa Opolskiego na lata 2014-2020
WERSJA	7.0
ROK SPRAWOZDAWCZY	2021
DATA ZATWIERDZENIA SPRAWOZDANIA PRZEZ KOMITET MONITORUJĄCY05. 2022 r.

Opracowanie:
Instytucja Zarządzająca RPO WO 2014-2020
Opole, 2022 r.

2021

STRESZCZENIE

SPRAWOZDANIA ROCZNEGO Z WDRAŻANIA RPO WO 2014-2020



Skróty:

RPO WO 2014-2020 (RPO WO) Regionalny Program Operacyjny Województwa Opolskiego na lata 2014-2020

IZ Instytucja Zarządzająca

FE Fundusze Europejskie

OP Oś priorytetowa



Departament Funduszy Europejskich
Urząd Marszałkowski Województwa Opolskiego



SPIIS TREŚCI

01

O PROGRAMIE

02

PRZEGLĄD WDRAŻANIA
PROGRAMU

06

DZIAŁANIA IZ RPO WO 2014-2020
NIWELUJĄCE SKUTKI PANDEMII
COVID-19

08

WPŁYW PROJEKTÓW
REALIZOWANYCH W
PROGRAMIE NA ROZWÓJ
OBSZARÓW WIEJSKICH

11

KOMUNIKACJA

15

PRZYKŁADY PROJEKTÓW
REALIZOWANYCH W RAMACH
RPO WO 2014-2020

O PROGRAMIE

Regionalny Program Operacyjny Województwa Opolskiego na lata 2014-2020 to strategia, której celem jest zwiększenie konkurencyjności, innowacyjności gospodarki oraz poprawa warunków życia mieszkańców Opolszczyzny poprzez wdrażanie zasad zrównoważonego rozwoju.

W myśl wyzwań, celów rozwojowych UE oraz Polski celem interwencji RPO WO 2014-2020 jest podejmowanie i wspieranie działań na rzecz pobudzania aktywności społecznej, poprawy spójności społecznej oraz zwiększanie konkurencyjności gospodarki regionalnej.

Szczególne znaczenie ma specyficzny dla regionu Obszar Strategicznej Interwencji Depopulacja, który ze względu na wyróżniające na tle kraju i UE zjawiska demograficzne obejmuje całe województwo opolskie.

W 2021, w obliczu nieustępującej pandemii wywołanej wirusem SARS-COV-2, Zarząd Województwa Opolskiego kontynuował działania w kierunku wsparcia w obszarach najbardziej narażonych na negatywne skutki pandemii, tj. w obszarze zdrowia, społeczeństwa, edukacji i przedsiębiorczości.

W 2021 r. Komisja Europejska uruchomiła REACT-EU, czyli plan naprawczy, który ma na celu zapewnienie zrównoważonego ożywienia gospodarczego, wspieranie konwergencji i zagwarantowanie, że żaden region nie pozostanie w tyle.



Wykres 1: Podział alokacji na poszczególne Osie Priorytetowe [%]



Źródło: Opracowanie własne IZ RPO WO 2014-2020

- Innowacje w gospodarce (OP I)
- Konkurencyjna gospodarka (OP II)
- Gospodarka niskoemisyjna (OP III)
- Zapobieganie zagrożeniom (OP IV)
- Ochrona środowiska, dziedzictwa kulturowego i naturalnego (OP V)
- Zrównoważony transport na rzecz mobilności mieszkańców (OP VI)
- Konkurencyjny rynek pracy (OP VII)
- Integracja społeczna (OP VIII)
- Wysoka jakość edukacji (OP IX)
- Inwestycje w infrastrukturę społeczną (OP X)
- Pomoc Techniczna EFS (OP XI)
- Wsparcie w ramach REACT-EU w województwie opolskim (OP XII)
- Pomoc techniczna REACT-EU (OPXIII)



Z roku na rok wzrasta wartość podpisanych umów, a co za tym idzie – kwoty na wszystkich etapach wdrażania, co przedstawia Wykres 2. Jak widać, wartość podpisanych umów jest bliska 100 % alokacji. W EFRR osiągnęła 94% alokacji EFRR, natomiast wartość podpisanych umów w EFS to 98,4% alokacji tego Funduszu, co daje nam 4,8 pp. więcej niż w roku poprzednim.

Do końca grudnia 2021 roku przeprowadzono łącznie 247 naborów wniosków: 177 w procedurze konkursowej, 65 w pozakonkursowej oraz 5 w trybie nadzwyczajnym. Wartość alokacji EFS/EFRR przeznaczonych na przeprowadzone nabory wniosków wyniosła 93,6% alokacji Programu.

Wykres 2. Kwota dofinansowania w mln EUR z EFRR/EFS wniosków na poszczególnych etapach oceny i wdrażania od uruchomienia Programu mln Euro

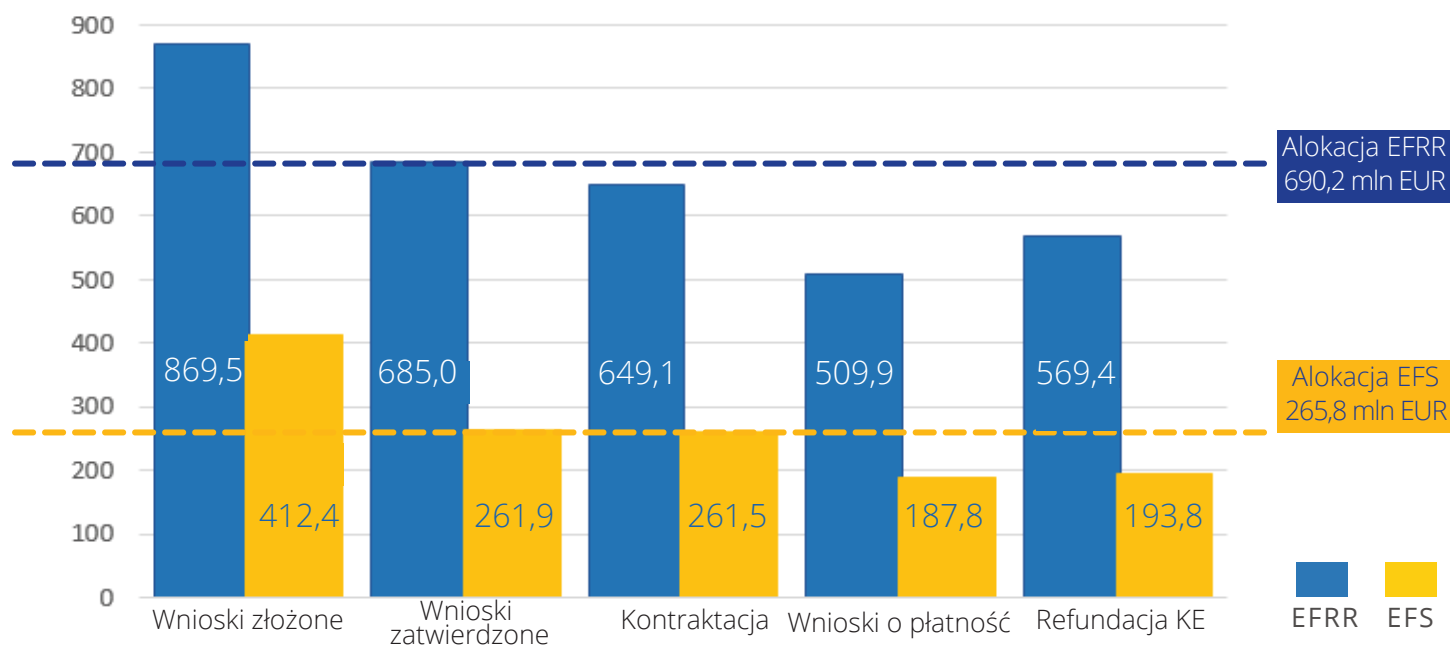

Źródło: Opracowanie własne IZ RPO WO 2014-2020 na podstawie LSI SYZYF RPO WP 2014-2020 oraz SL 2014

PRZEGLĄD WDRAŻANIA PROGRAMU

Pozostałe elementy finansowego postępu wdrażania przedstawia Rysunek 1. Największy przyrost wartości w 2021 roku nastąpił na etapie płatności zatwierdzonych (blisko 30% przyrost względem 2020 r.)

Rysunek 1: Postęp wdrażania RPO WO 2014-2020 od uruchomienia Programu i w roku sprawozdawczym



Źródło: Opracowanie własne IZ RPO WO 2014-2020 na podstawie danych z SL2014

Poziom wykorzystania alokacji w podziale na Osię priorytetowe RPO WO 2014-2020, rozkład projektów wg rodzaju Beneficjenta oraz zestawienie wartości dofinansowania EFFF/EFS podpisanych umów w podziale na powiaty województwa opolskiego wg siedziby beneficjenta przedstawiają odpowiednio wykresy 3 i 4 oraz Mapa 1.

Na wszystkich Osiach priorytetowych poziom kontraktacji oscyluje już w granicach 100%, najniższa procentowa wartość kontraktacji występuje na OP X i wynosi 95,9%. Oznacza to, że do rozdysponowania w kolejnych naborach jest już bardzo mała część alokacji.

Analiza wydatków wykazanych przez beneficjentów w zatwierdzonych wnioskach o płatność wykazuje, iż w znaczny sposób wzrósł poziom płatności na osiach EFS, likwidując dysproporcję, która występowała między funduszami w poprzednich latach. Najniższy poziom występuje na OP IV (25,5%) co jest spowodowane przestoje prawno-organizacyjnym w projekcie o największym udziale alokacji w osi, który miał miejsce w latach poprzednich. W 2021 r. poziom płatności na tej osi wzrósł jednak o 15,2 pp. co uwidacznia postęp w realizacji przedsięwzięcia.

PRZEGLĄD WDRAŻANIA PROGRAMU

Wykres 3. Poziom wykorzystania alokacji (EFRR/EFS) w podziale na Osie priorytetowe RPO WO 2014-2020 od uruchomienia Programu.

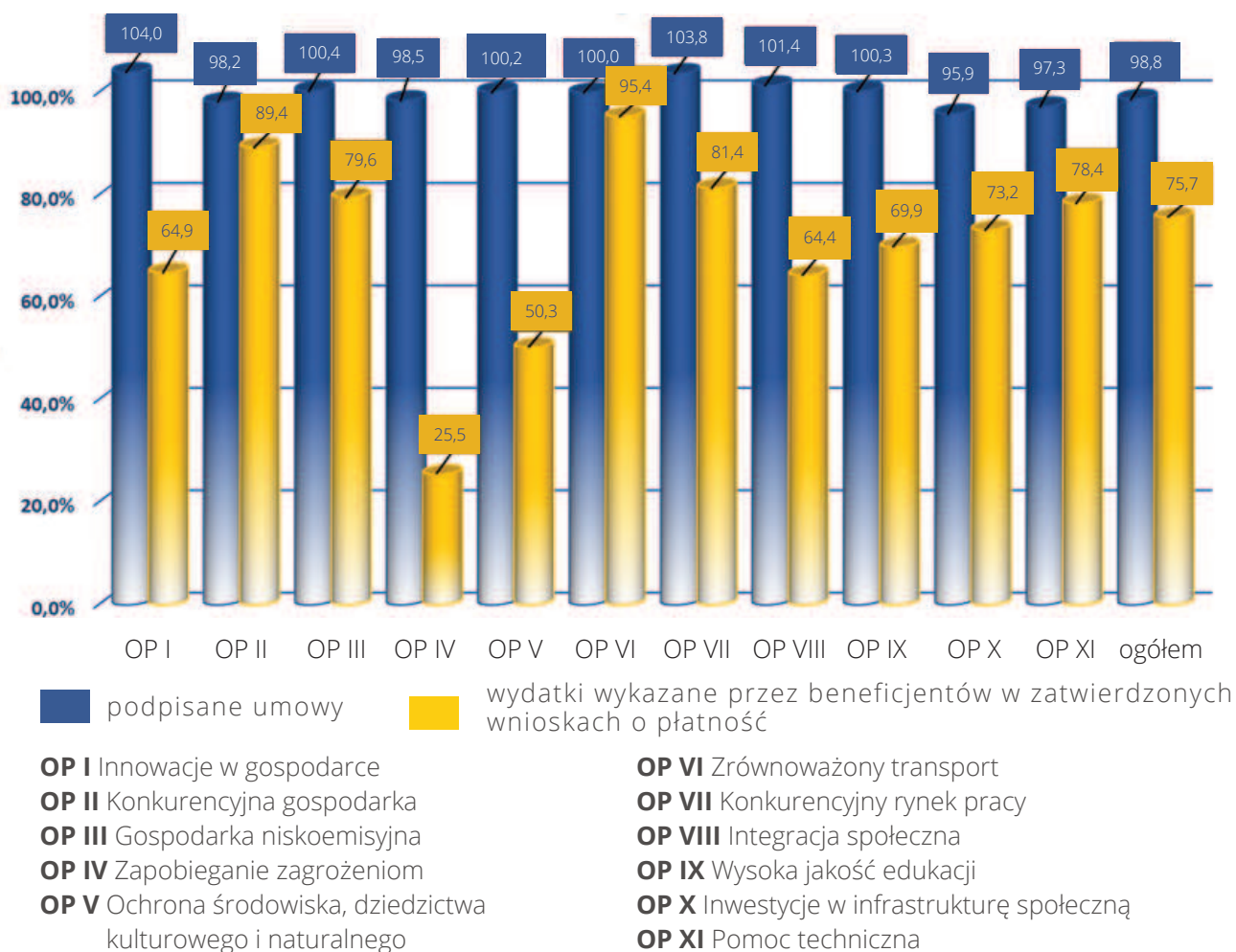

Źródło: Opracowanie IZ RPO WO 2014-2020 na podstawie danych z SL2014

Największy udział zaangażowanych we wdrażanie środków w ramach RPO WO 2014-2020 beneficjentów stanowią jednostki samorządu terytorialnego i ich jednostki organizacyjne (768 umów o wartości 593,5 mln EUR). Drugą największą grupą beneficjentów są MŚP z 669 umowami o wartości 111,6 mln EUR. Najmniej, bo zaledwie 3,7 mln EUR przypada na spółdzielnie.

Wykres 4. Podpisane umowy w mln EUR wg typów beneficjentów

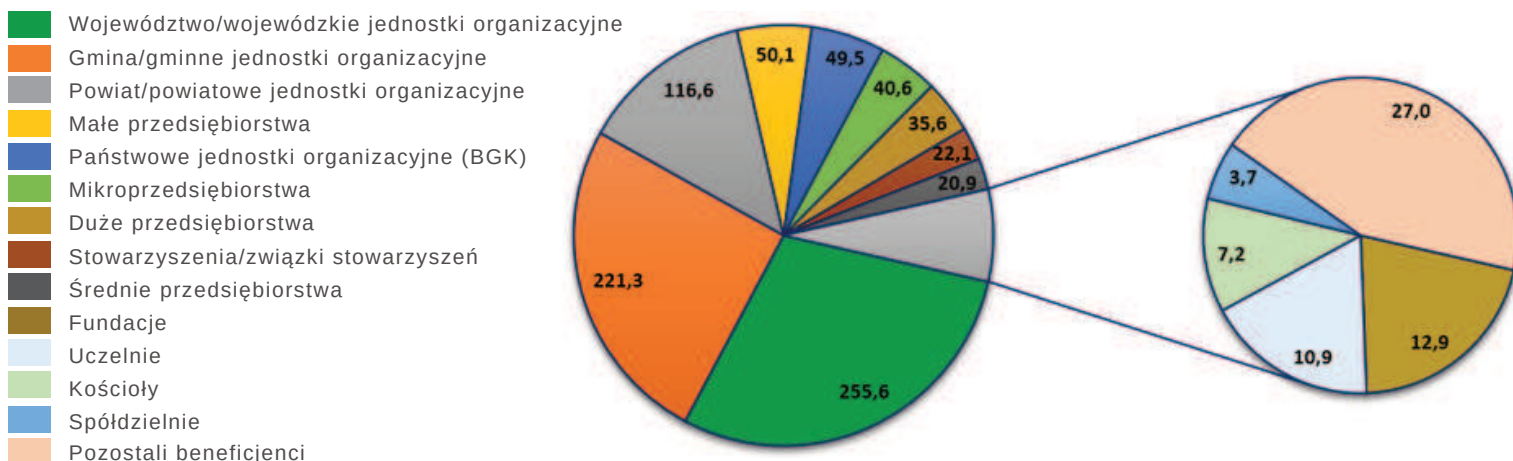

Źródło: Opracowanie IZ RPO WO 2014-2020 na podstawie LSI SYZYF RPO WP 2014-2020 oraz SL 2014

PRZEGLĄD WDRAŻANIA PROGRAMU

Mapa 1. Poziome wartości dofinansowania EFR/EFS w podpisanych umowach, wg siedziby beneficjenta, w podziale na powiaty województwa opolskiego.

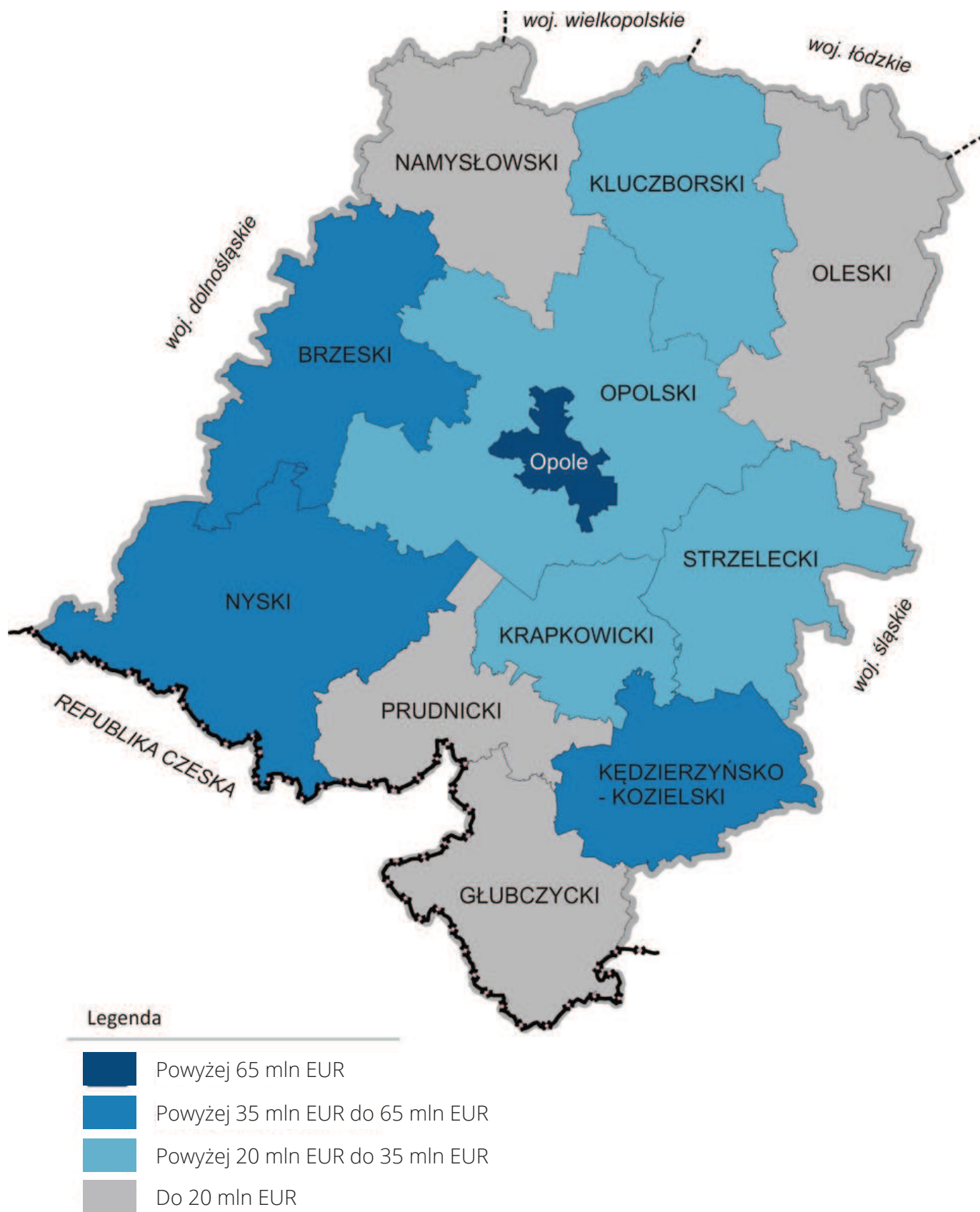

Źródło: Opracowanie IZ RPO WO 2014-2020 na podstawie danych z SL2014

DZIAŁANIA IZ RPO WO 2014-2020 NIWELUJĄCE SKUTKI PANDEMII

W skutek pandemii COVID-19 województwo opolskie, tak jak inne regiony UE, zostało dotknięte kryzysem gospodarczym, zdrowotnym i społecznym. Kryzys ten zahamował wzrost gospodarczy, doprowadził do pogorszenia sytuacji osób zagrożonych ubóstwem, a tym samym spowodował zmniejszenie spójności wewnątrzregionalnej.

Dzięki wdrożeniu instrumentu REACT-EU (Instrument na rzecz Odbudowy i Zwiększania Odporności), Opolszczyzna w ramach RPO WO 2014-2020 zyskała dodatkową alokację. Przeznacza się ją na wsparcie projektów inwestycyjnych, mających służyć rozwijaniu zdolności do wdrażania kryzysowych środków naprawczych i przyczynia się do ekologicznej i cyfrowej odbudowy gospodarki, zwiększając jej odporność (m.in. wsparcie na rzecz utrzymania miejsc pracy i stosowania mechanizmów zmniejszonego wymiaru czasu pracy oraz wsparcie dla samozatrudnionych)[1].

Decyzją Zarządu Województwa Opolskiego środki te, w wysokości prawie 11 mln EUR, przeznaczone zostały na 2 Osie priorytetowe, wg podziału przedstawionego w Tabeli 1.

Pierwsze nabory w ramach REACT-EU odbyły się w pierwszym kwartale 2022 r.

Tabela 1. Podział alokacji wg działań realizowanych w ramach REACT-EU

OP XII		
Wsparcie w ramach REACT-EU w województwie opolskim 10,6 mln EUR		
Wsparcie TIK w przedsiębiorstwach w ramach REACT-EU	Efektywność energetyczna w budynkach publicznych w ramach REACT-EU	Efektywność energetyczna w budynkach publicznych Aglomeracji Opolskiej w ramach REACT-EU
1,8 mln EUR	2,8 mln EUR	6 mln EUR
OP XIII		
Pomoc Techniczna REACT-EU 440 tys. EUR		

Poza przygotowaniem do wdrażania instrumentu REACT-EU Zarząd Województwa Opolskiego kontynuował działania podjęte w 2020 r. mające na celu minimalizację negatywnych skutków pandemii, głównie w następujących obszarach:

- zdrowie
- społeczeństwo
- przedsiębiorczość

W ramach RPO WO 2014-2020 od początku pandemii realizowano 64 projekty, z czego 8 projektów poświęconych zostało w całości walce z pandemią COVID-19 i przeciwdziałaniu jej skutkom. Natomiast 56 projektów rozszerzono o zadania realizowane w tym zakresie. Łączna wartość dofinansowania UE w projektach i zadaniach dedykowanych walce z COVID-19 i jego skutkami wyniosła narastająco, od 2020 roku 78 mln EUR. Wartość dofinansowania poszczególnych obszarów, zarówno dla projektów całkowicie poświęconych walce ze skutkami pandemii COVID-19, jak i rozszerzonym o dodatkowe zadania, przedstawia wykres 5.

[1] https://ec.europa.eu/info/funding-tenders/find-funding/eu-funding-programmes/react-eu_pl

Wykres 5. Podział dofinansowania UE w ramach walki ze skutkami COVID-19 w realizowanych obszarach wsparcia

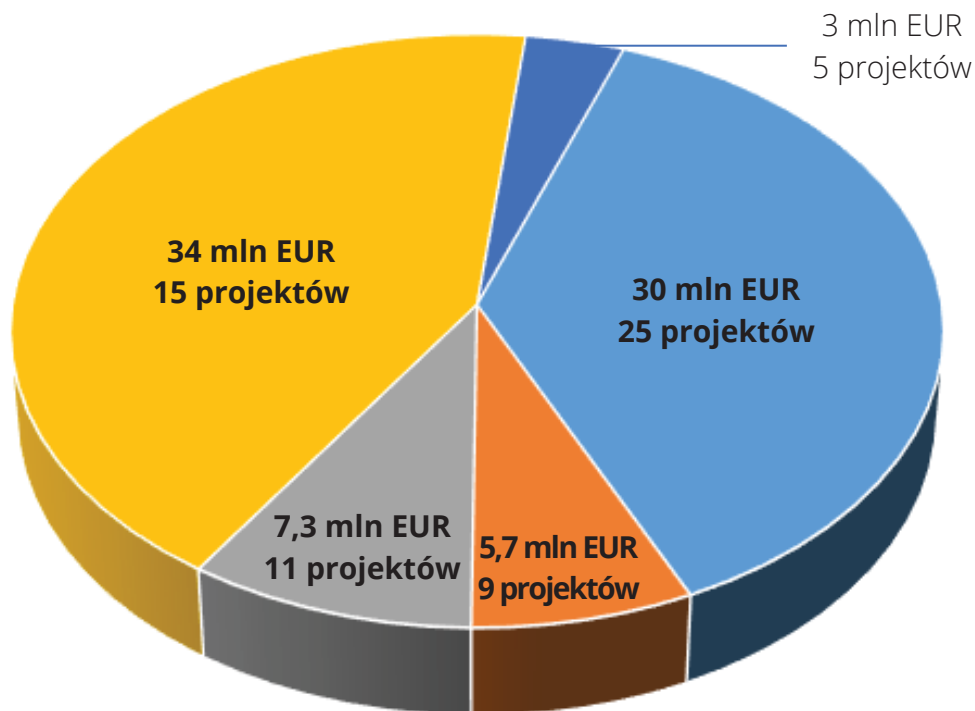

■ zdrowie ■ społeczeństwo ■ edukacja ■ przedsiębiorczość ■ pozostałe

Źródło: Opracowanie IZ RPO WO 2014-2020 na podstawie danych z SL2014



ROZWÓJ OBSZARÓW WIEJSKICH

WPŁYW PROJEKTÓW REALIZOWANYCH W PROGRAMIE

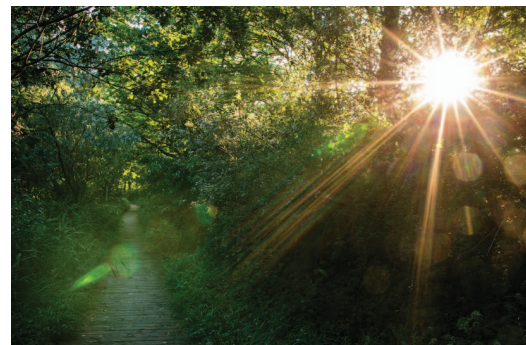
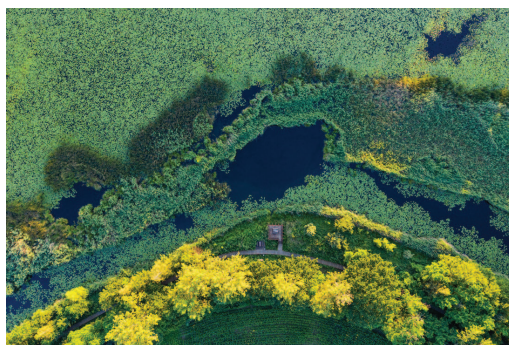

Blisko połowa mieszkańców Opolszczyzny zamieszkuje obszary wiejskie. Dla zniwelowania dysproporcji pomiędzy poziomem infrastruktury, poziomem przedsiębiorczości oraz poziomem świadczenia usług społecznych zdecydowano o skierowaniu 30% alokacji EFRR oraz 63% alokacji EFS na rozwój obszarów wiejskich. W 2021 r. w ramach dodatkowych środków REACT-EU 16% przeznaczono także na ten cel. Najwięcej środków, bo aż 90% alokacji osi na obszary wiejskie przeznaczono w ramach OP IV Zapobieganie zagrożeniom. W ramach osi EFS najwięcej środków na obszary wiejskie (82%) skierowano w ramach OP IX Wysoka jakość edukacji. Jest to naturalne, ponieważ usługi edukacyjne są powszechnymi, a nierzadko jedynymi usługami społecznymi świadczonymi na terenach wiejskich. Ponadto dysproporcje pomiędzy jakością edukacji na wsiach i w miastach wymagały dodatkowego wsparcia. Kwotowo najwięcej środków na tereny wiejskie (65 mln EUR) skierowano w ramach OP VI Zrównoważony transport na rzecz mobilności mieszkańców, co miało na celu zniwelować dysproporcje w dostępie do rynku pracy czy usług społecznych świadczonych poza miejscem zamieszkania, w większych ośrodkach miejskich. Poziom środków skierowanych na obszary wiejskie w poszczególnych Osiach priorytetowych prezentuje Wykres 6.

Wykres 6. Procentowy udział alokacji dla obszarów wiejskich w podziale na Osie Priorytetowe

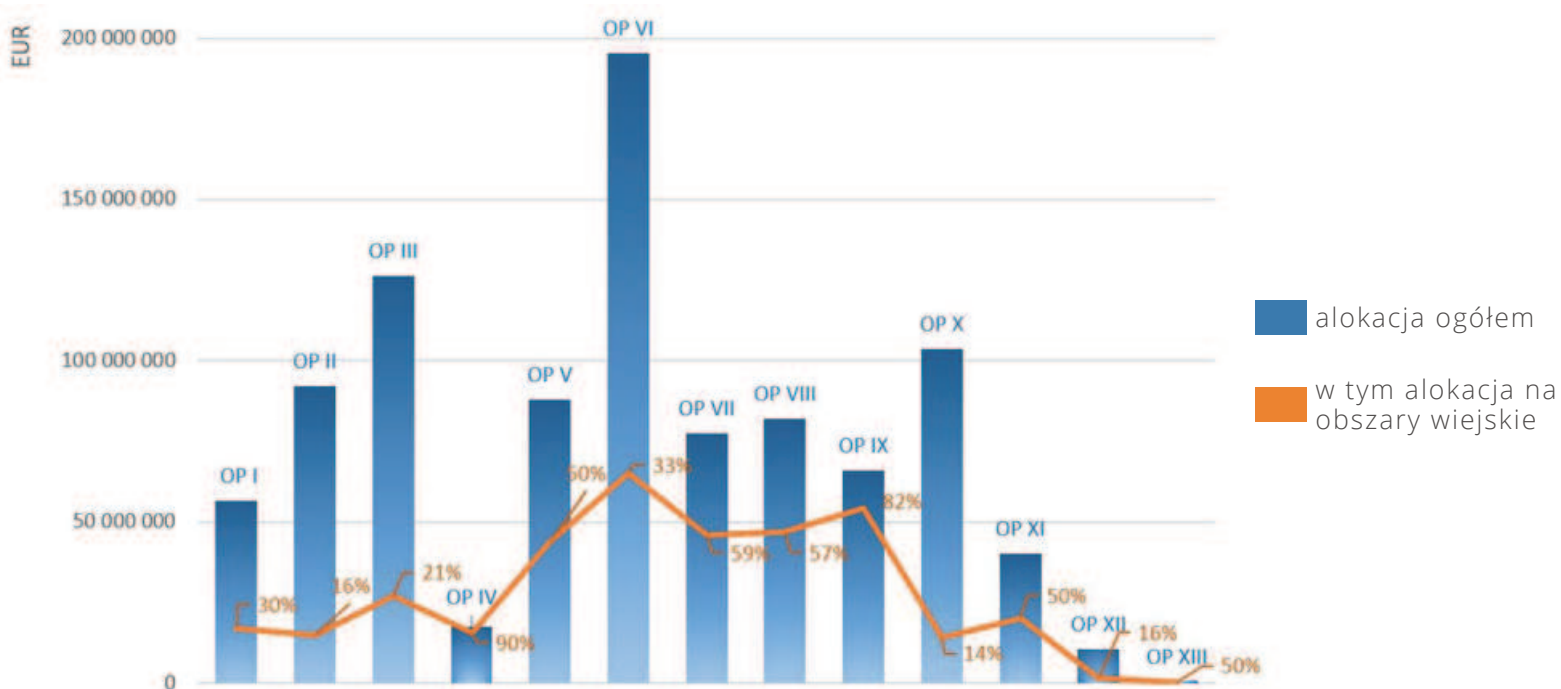

Źródło: Opracowanie IZ RPO WO 2014-2020 na podstawie LSI SYZYF RPO WP 2014-2020 oraz SL 2014

WPŁYW PROJEKTÓW REALIZOWANYCH W PROGRAMIE

Do końca 2021r. z podpisanych 1 716 umów, 646 dotyczyły obszarów wiejskich. W ramach EFRR najwyższa wartość dofinansowania UE w podpisanych umowach dotyczących obszarów wiejskich, tj. 74 019 205,97 EUR (39 umów) wystąpiła w OP VI, stanowiąc 113 % alokacji zaplanowanej na omawiany obszar i 39 % alokacji na OP VI. Jest to efekt działań mających na celu zapewnienie sprawnego i nowoczesnego systemu infrastruktury drogowej, zapewniając szybkie przemieszczanie się pomiędzy miastami i obszarami wiejskimi.

Na drugim pod względem wykorzystania środków na tereny wiejskie miejscu jest OP V. Wartość dofinansowania UE w podpisanych umowach na ochronę środowiska, dziedzictwo kulturalne i naturalne wynosi 25 631 491,83 EUR, co stanowi 58% przewidzianej alokacji OP V na obszary wiejskie. Większość spośród 76 umów dotyczy ochrony środowiska i dziedzictwa naturalnego.

W ramach EFS najwyższa wartość dofinansowania UE w podpisanych umowach wspierających obszary wiejskie występuje w ramach konkurencyjnego rynku pracy, gdzie przy łącznej wartości dofinansowania EU w podpisanych umowach w kwocie 77 891 670,56 EUR, wartość dofinansowania UE w umowach wspierających obszary wiejskie wynosi 49 055 605,80 EUR co stanowi 63% dofinansowania UE w OP VII i 106% założonej na ten obszar alokacji OP VII.

W obszarze edukacji podpisano największą liczbę umów (175 szt.), w których wartość dofinansowania UE w projektach wspierających obszary wiejskie wynosi 40 738 143,67 EUR, co stanowi 75% alokacji przeznaczonej na obszary wiejskie w ramach OP IX.

Rysunek 2: Liczba osób pochodzących z obszarów wiejskich wspartych w ramach EFS

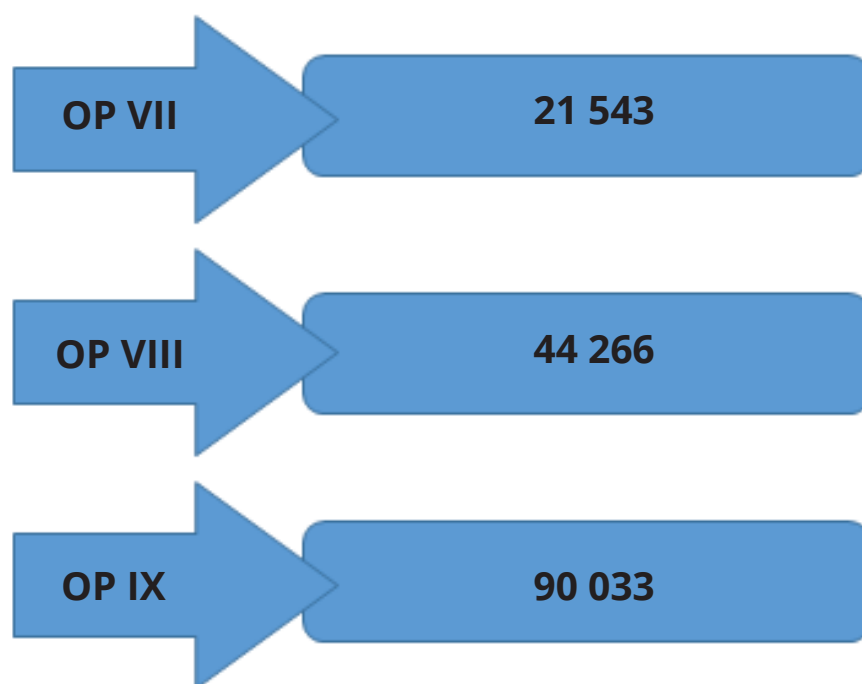

Źródło: Opracowanie IZ RPO WO 2014-2020 na podstawie danych z SL2014

Procentowy udział wartości dofinansowania UE projektów wspierających obszary wiejskie w stosunku do ogółu realizowanych projektów w ramach poszczególnych OP przedstawia Wykres 7.

Z uwagi na fakt, iż SL2014 umożliwia Beneficjentom wybranie tylko jednej kategorii obszaru realizacji projektu (rozumianym jako obszar dominujący), przedstawione dane finansowe dotyczą projektów, w których obszary wiejskie są obszarem dominującym.

Wykres 7. Procentowy udział wartości realizowanych projektów dla obszarów wiejskich w podziale na Osie Priorytetowe

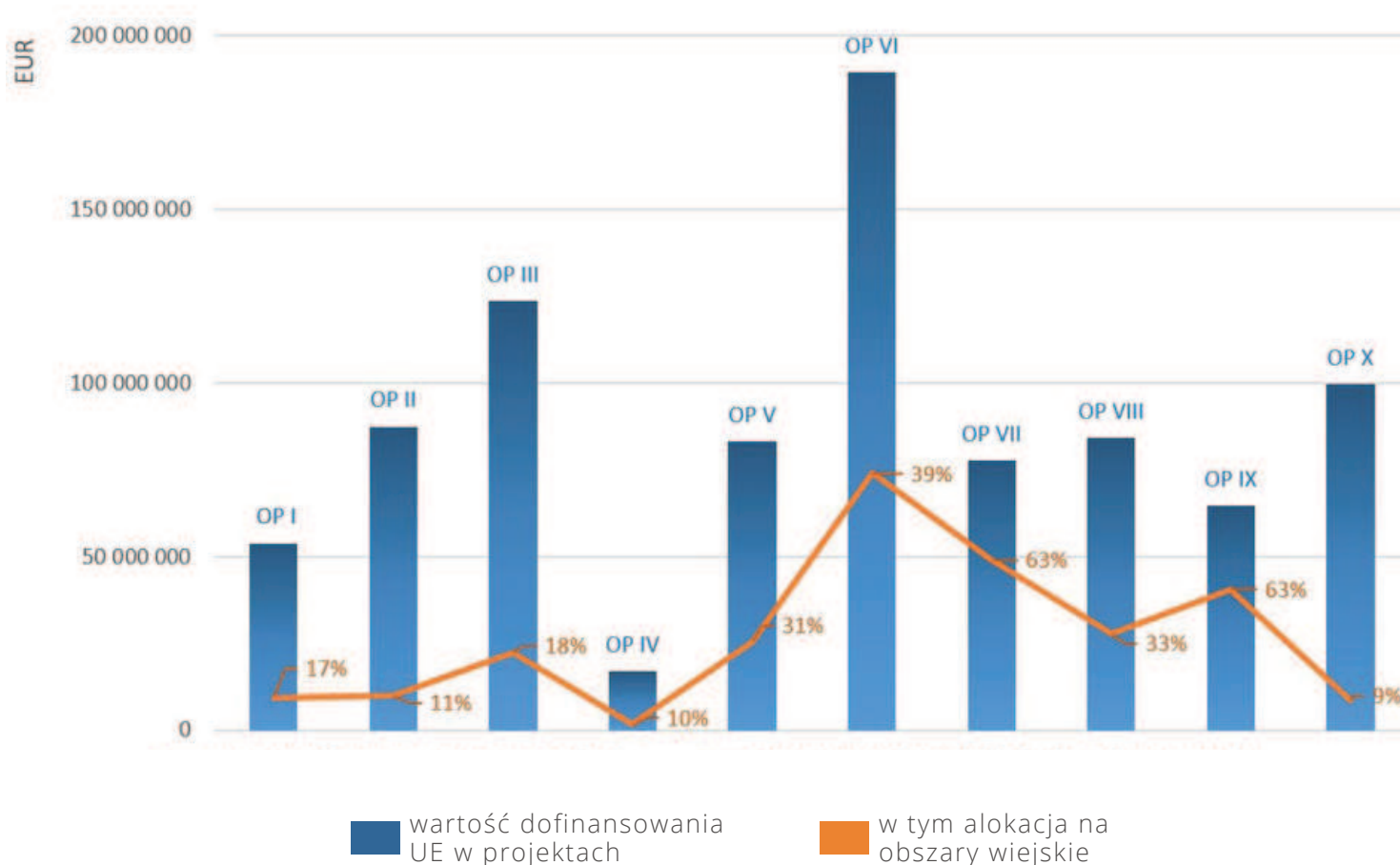

Źródło: Opracowanie IZ RPO WO 2014-2020 na podstawie LSI SYZYF RPO WP 2014-2020 oraz SL 2014



Stroną internetową o tematyce funduszy europejskich w województwie opolskim jest: <https://rpo.opolskie.pl/>. Dodatkowo treści związane z opolskimi funduszami europejskimi publikowane są przez pracowników IZ na portalu funduszy europejskich. Informacje związane z inwestycjami UE ukazują się także na głównej stronie samorządu województwa opolskiego oraz na stronach Instytucji Pośredniczących/ZIT:

- Opolskie Centrum Rozwoju Gospodarki (podstrona dot. RPO: <http://rpo.ocrg.opolskie.pl/>),
- Wojewódzki Urząd Pracy w Opolu (podstrona dot. RPO: <https://rpo-wupopole.praca.gov.pl/>),
- Stowarzyszenie Aglomeracja Opolska.

Na stronie www.rpo.opolskie.pl oprócz wprowadzania aktualności pokazywane były działania przeciw COVID-19 oraz kontynuowane były działania m. in. publikacji opisów projektów w języku polskim i angielskim. Dodatkowo w związku z postępującymi pracami nad nowym programem Fundusze Europejskie dla Opolskiego 2021-2027 utworzona została specjalna zakładka Poznaj program na lata 2021-2027 (<https://rpo.opolskie.pl/?p=44100>), w której publikowane są bieżące informacje związane z nowym programem i perspektywą 2021-2027.

Strona RPO WO jako oficjalne źródło informacji dla beneficjentów i mieszkańców promowana jest w social mediach i kampaniach promocyjnych. W roku 2021 liczba odwiedzin portalu wyniosła: 236 990. Europejskie Opolskie to kanały w social mediach (Facebook oraz Instagram), gdzie oficjalnie prowadzone są działania informacyjne i promocyjne w zakresie #FunduszeUE. Aktualnie profil Facebook posiada 3837 polubień oraz 4017 obserwujących.

W 2021 roku kontynuowaliśmy działania mające na celu wzmocnienie przekazu dot. widoczności UE/FE w postach umieszczanych na profilu FB m. in. poprzez podkreślanie wsparcia UE/FE w prezentowanych treściach. Od marca 2021 roku cyklicznie na profilu Facebook publikowany jest miesięcznik o tematyce Funduszy Europejskich przygotowywany przez GPI w Opolu.

Ponadto jak co roku, dbając o to żeby mieszkańcy województwa oraz beneficjenci mieli dostęp do bieżących informacji dotyczących możliwości i warunków korzystania z FE, efektów wsparcia UE aktualizowane były: Baza wiedzy o Funduszach Europejskich, Mapa Dotacji UE oraz Portal Funduszy Europejskich i Wyszukiwarka Dotacji.

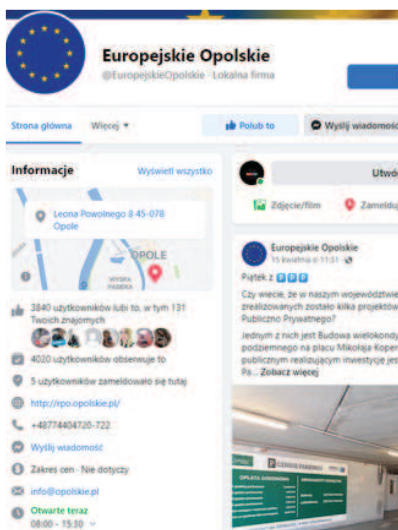



Działania prowadzone przez Główny Punkt Informacyjny Funduszy Europejskich oraz Lokalne Punkty Informacyjne oferowały kompleksowe informacje o wszystkich programach finansowanych z Funduszy Europejskich. Liczba udzielonych konsultacji w ramach punktów informacyjnych na terenie województwa opolskiego np. dot. możliwości dofinansowania i procesu aplikacyjnego wyniosła: 7 291. W 2021 roku dla beneficjentów i potencjalnych beneficjentów zorganizowaliśmy 12 szkoleń, w których udział wzięły 453 osoby.

Najciekawszym i największym przedsięwzięciem, w którym uczestniczyli zarówno beneficjenci jak i mieszkańcy są Dni Otwarte Funduszy Europejskich. W roku 2021 w ramach DOFE m.in. beneficjenci stworzyli swoje projekty dla mieszkańców.

W Stobrowie, we współpracy z Gminą Popielów, aktywnym beneficjentem RPO WO, zorganizowany został Piknik z Funduszami Europejskimi.

Kilkugodzinny piknik obejmował bogatą ofertę dla uczestników - beneficjentów z regionu, m. in.: strefę edukacji i rekreacji, stoiska prezentacyjne dot. realizowanych przez nich projektów, stoiska angażujące uczestników pikniku dedykowane dla dorosłych i dzieci takie jak np. warsztaty, prezentacje, pokazy, konkursy wiedzy o UE.

Dodatkowo uczestnicy pikniku mogli wziąć udział w spotkaniach informacyjno-konsultacyjnych zorganizowanych przez GPI, beneficjentów oraz EUROPE DIRECT w zakresie możliwości wsparcia z FE, porad dla seniorów, poradnictwa psychologiczno-pedagogicznego, promowania idei adopcji i rodzicielstwa zastępczego, promowania bioróżnorodności oraz ekologicznego stylu życia.

Do udziału w pikniku zaproszeni zostali także przedstawiciele reprezentujący inne Programy UE wdrażane na terenie województwa opolskiego - PROW oraz Interreg V-A Republika Czeska – Polska.





Kontakt z potencjalnymi beneficjentami lub beneficjentami RPO WO wymaga prowadzenia aktywności na wielu płaszczyznach. Zaliczają się do nich m. in. działania pronaborowe, spotkania robocze, konsultacyjne dot. problemów z realizacją projektów, jak również informowanie np. o podpisaniu umów lub zakończeniu realizacji projektów, co jest szczególnie istotne w komunikacji z mieszkańcami regionu.

W prowadzonych przez nas działaniach komunikacyjnych nacisk kładziony jest nie tylko na wykorzystanie i angażowanie beneficjentów.

Poszukujemy regionalnych rozwiązań, które wzbogacą komunikację o FE.

Jednym z takich rozwiązań było powołanie Opolskich Ambasaderek UE.

Chcemy budować pozytywny wizerunek FE w oparciu o osoby aktywne w

swoich środowiskach w szczególności lokalnych, dla których bliskie są

idee UE. Osoby te są otwarte na promowanie UE, funduszy europejskich,

projektów oraz korzyści osiągniętych dzięki FE w naszym regionie. W

różnym stopniu są zaangażowane w korzystanie z FE, jako beneficjent lub

odbiorca ostateczny. Opolskie Ambasadorki to próba nowego podejścia

do działań komunikacyjnych prowadzonych w województwie opolskim.

Zakłada się, że przedsięwzięcie to ze względu na swój innowacyjny

charakter będzie się dalej rozwijać, być może podlegać zmianom w

schemacie działania, tak aby docelowo utworzona została stała sieć

współpracy w obszarze informowania i promowania FE, wykraczająca

poza ramy instytucji publicznych odpowiedzialnych za zarządzanie i

wdrażanie tych środków w województwie opolskim.

W ramach działań informacyjno-promocyjnych o szerokim zasięgu w 2021

roku kampania RPO WO obejmowała m. in.: emisję ogłoszeń/artykułów

sponsorowanych w internetowych wydaniach dwóch największych

opiniotwórczych dziennikach prasy regionalnej województwa opolskiego,

emisja spotu promocyjnego, zorganizowanie konkursów na profilu

Facebook/Europejskie Opolskie.

Kampania skupiła się na promocji projektów realizowanych z Funduszy

Europejskich. Biorąc pod uwagę wyniki badania skuteczności kampanii

(metodą CATI) jak również wskaźniki osiągnięte przy wybranych

narzędziach cel kampanii został osiągnięty. Sam spot promujący efekty,

RPO WO 2014-2020 w serwisach informacyjnych onet.pl osiągnął 550 000,

a na wp.pl - 600 000 odsłon. Istotnym elementem zrealizowanym w

ramach kampanii było opracowanie nowego loga dla funduszy

europejskich w województwie opolskim.

Nowe logo będzie stopniowo wprowadzane do naszych działań od 2022 roku i łączone z oznakowaniem, które zostanie przyjęte jako obowiązkowe dla perspektywy 2021-2027. Oznakowanie, które zostało wypracowane w ramach kampanii podkreśla związek z Unią Europejską. W warstwie słownej związek Opolskiego z UE oddany jest w wyrażeniu Europejskie Opolskie.

Akronim tego wyrażenia posłużył jako podstawa do konstrukcji sygnetu znaku. Wpisanie litery „E” w „O”, a także użycie elementów flagi unijnej (kolorystyka i gwiazdki) podkreślają integralność, ścisłe połączenie Europy (europejskości) z naszym regionem. W sygnecie znaku można dopatrzeć się kształtu dobrze znanego nam z życia codziennego, a mianowicie – wtyczki elektrycznej. Opolskie „czierpie moc”, czy też „jest zasilane” ze źródła, którym są Fundusze Europejskie. Metaforyczne znaczenie dobrze koresponduje z hasłem „Fundusze UE mają moc”. Moc czynienia zmian, które służą rozwojowi regionu i sprawiają, że wzrasta jakość życia jego mieszkańców.

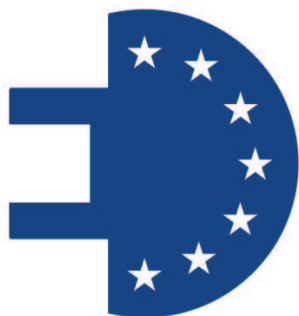

EUROPEJSKIE OPOLSKIE

FUNDUSZE UE MAJĄ MOC

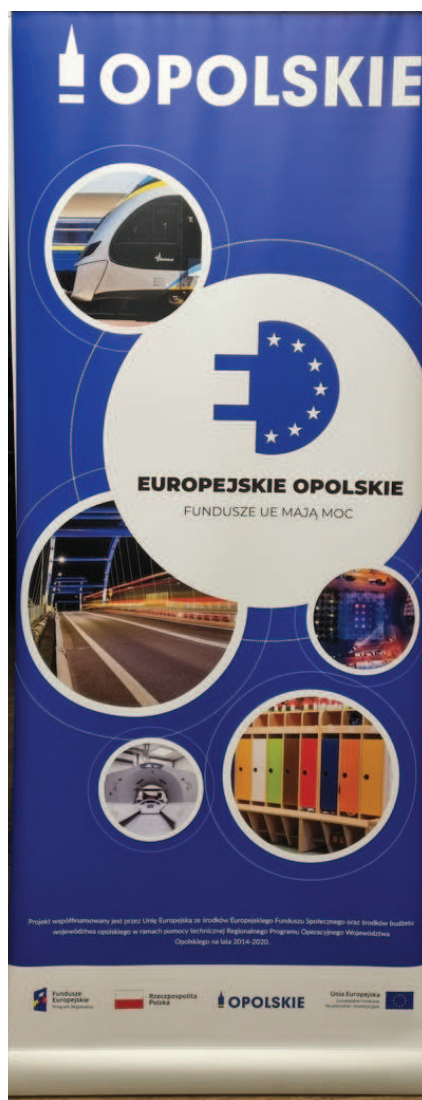

INFRASTRUKTURA SPOŁECZNA

TYTUŁ PROJEKTU

Rozbudowa i przebudowa pływalni krytej w Praszce” - rewitalizacja zdegradowanego budynku przywracająca i podtrzymująca jego funkcje

BENEFICJENT

Gmina Praszka

DOFINANSOWANIE EFRR

1,1 mln EUR

OKRES REALIZACJI

od 17-10-2016 do 30-12-2020

Rewitalizacja zdegradowanego terenu oraz budynku starej pływalni, która przed pożarem pełniła 3 funkcje; miejskiej pływalni, punktu rehabilitacyjnego oraz stacji pogotowania ratunkowego; Pływalnia została przebudowana i rozbudowana w celu uzyskania odpowiednich walorów użytkowych obiektu dla zapewnienia zaplecza rekreacyjno-sportowo- rehabilitacyjnego dla mieszkańców Praszki. Część budynku pełniąca wcześniej funkcję stacji pogotowia ratunkowego została przebudowana i rozbudowana w celu rozszerzenia funkcji pływalni o saunę, plażę i część brodzika dla dzieci oraz do celów rehabilitacyjnych.

Przed



Po



USŁUGI SPOŁECZNE

TYTUŁ PROJEKTU

Opolski senior - zapewnienie wsparcia osobom niesamodzielnym oraz ich opiekunom

BENEFICJENT

Towarzystwo Społeczno-Kulturalne Niemców na Śląsku Opolskim

DOFINANSOWANIE EFRR

1,3 mln EUR

OKRES REALIZACJI

od 02-07-2018 do 31-10-2023

Rozwój usług opiekuńczych i asystenckich kierowanych do 440 osób niesamodzielnym w postaci: sąsiedzkich usług opiekuńczych, dziennych usług opiekuńczych (20 klubów seniora). Podniesienie kompetencji i kwalifikacji personelu służb świadczących usługi w społeczności lokalnej (48 osób). Rozwój działań umożliwiających osobom niesamodzielnym pozostanie w lokalnej społeczności, w tym: działania wspierające ich aktywność społeczną i kulturalną, działania wspierające ich samodzielne funkcjonowanie, działania wspierające opiekunów faktycznych w opiece nad osobami niesamodzielnymi



Znajdź nas na:



EUROPEJSKIE OPOLSKIE

FUNDUSZE UE MAJĄ MOC

Model przekazywania sprawozdań z wdrażania instrumentów finansowych

ZAŁĄCZNIK III

DZIAŁANIE 1.1

Lp.	Informacje wymagane w przypadku poszczególnych instrumentów finansowych: Działanie 1.1	
I. Określenie programu i priorytetu lub środka, z których udzielane jest wsparcie z EFSI (art. 46 ust. 2 lit. a) rozporządzenia (UE) nr 1303/2013)		
1	Osie priorytetowe lub środki wspierające instrument finansowy, w tym fundusz funduszy, w ramach programu finansowanego z EFSI	
1.1	Odniesienia (numer i tytuł) do poszczególnych osi priorytetowych lub środków wspierających instrument finansowy w ramach programu finansowanego z EFSI	Oś I Innowacje w gospodarce
2	Nazwa funduszu (funduszy) EFSI wspierającego(-ych) instrument finansowy w ramach osi priorytetowej lub środka	EFRR
3	Cel(-e) tematyczny(-e), o którym(-ych) mowa w art. 9 akapit pierwszy rozporządzenia (UE) nr 1303/2013, wspierany(-e) z instrumentu finansowego	Cel tematyczny 1: Wzmacnianie badań naukowych, rozwoju technologicznego i innowacji
4.	Inne programy finansowane z EFSI, z których pochodzą wkłady do instrumentu finansowego	
4.1	Numer CCI każdego innego programu finansowanego z EFSI, z którego pochodzą wkłady do instrumentu finansowego	n/d
II. Opis instrumentu finansowego i rozwiązania wdrożeniowe (art. 46 ust. 2 lit. b) rozporządzenia (UE) nr 1303/2013)		
5	Nazwa instrumentu finansowego	Fundusz funduszy województwa opolskiego: 1.1 Innowacje w przedsiębiorstwach
6	Oficjalny adres/miejsce prowadzenia działalności instrumentu finansowego (nazwa państwa i miasta)	Polska, Warszawa
7	Rozwiązania wdrożeniowe	
7.1	Instrument finansowy ustanowiony na poziomie Unii, zarządzany bezpośrednio lub pośrednio przez Komisję, o którym mowa w art. 38 ust. 1 lit. a) rozporządzenia (UE) nr 1303/2013, wspierany z wkładów pochodzących z programu finansowanego z EFSI	n/d
7.1.1	Nazwa instrumentu finansowego ustanowionego na poziomie Unii	n/d
7.2	Instrument finansowy ustanowiony na poziomie krajowym, regionalnym, transnarodowym lub transgranicznym, zarządzany przez instytucję zarządzającą lub na jej odpowiedzialność, o którym mowa w art. 38 ust. 1 lit. b), wspierany z wkładów pochodzących z programu finansowanego z EFSI na podstawie art. 38 ust. 4 lit. a), b) c) i rozporządzenia (UE) nr 1303/2013	Powierzenie zadań wdrożeniowych przez bezpośrednie udzielenie zamówienia
7.3	Instrument finansowy, o którym mowa w art. 38 ust. 1 lit. c), łączący wkład finansowy pochodzący od instytucji zarządzającej z produktami finansowymi EBI w ramach Europejskiego Funduszu na rzecz Inwestycji Strategicznych, zgodnie z art.39a	n/d
8	Rodzaj instrumentu finansowego	
8.1	Instrumenty specjalnie zaprojektowane (ang. tailor-made) lub instrumenty finansowe spełniające standardowe warunki	
8.1.1	Rodzaj gotowego instrumentu	
8.2	Instrument finansowy wdrażany poprzez fundusz funduszy lub bez funduszu funduszy	
8.2.1	Nazwa funduszu funduszy utworzonego w celu wdrażania instrumentów finansowych	
9	Rodzaj produktów zapewnianych przez instrument finansowy: pożyczki, mikropożyczki, gwarancje, inwestycje kapitałowe lub quasi-kapitałowe, inny produkt finansowy lub inne wsparcie połączone w ramach instrumentu finansowego zgodnie z art. 37 ust. 7 rozporządzenia (UE) nr 1303/2013	
9.0.1	Pożyczki (≥ EUR 25 000)	-
9.0.2	Mikropożyczki (< EUR 25 000 i udzielone mikroprzedsiębiorstwom) zgodnie z SEC/2011/1134 final	-
9.0.3	Gwarancje	-

Lp.	Informacje wymagane w przypadku poszczególnych instrumentów finansowych: Działanie 1.1	
9.0.4	Inwestycje kapitałowe	-
9.0.5	Inwestycja quasi-kapitałowa	-
9.0.6	Inne produkty finansowe	-
9.0.7	Inne wsparcie połączone z instrumentem finansowym	-
9.1	Opis innego produktu finansowego	-
9.2	Inne wsparcie połączone w ramach instrumentu finansowego: dotacja, dotacja na spłatę odsetek, dotacja na opłaty gwarancyjne zgodnie z art. 37 ust. 7 rozporządzenia (UE) nr 1303/2013	-
10	Status prawny instrumentu finansowego zgodnie z art. 38 ust. 6 rozporządzenia (UE) nr 1303/2013 (wyłącznie w przypadku instrumentów finansowych, o których mowa w art. 38 ust. 1 lit. b)): rachunek powierniczy otwarty w imieniu podmiotu wdrażającego oraz w imieniu instytucji zarządzającej lub oddzielny blok finansowy w ramach instytucji finansowej	2 - Oddzielny blok finansowy
III. Określenie podmiotu wdrażającego instrument finansowy, o którym mowa w art. 38 ust. 1 lit. a), art. 38 ust. 4 lit. a), b) i c) rozporządzenia (UE) nr 1303/2013, oraz pośrednicy finansowi, o których mowa w art. 38 ust. 5 rozporządzenia (UE) nr 1303/2013 (art. 46 ust. 2 lit. c) rozporządzenia (UE) nr 1303/2013)		
11	Podmiot wdrażający instrument finansowy	
11.1	Rodzaj podmiotu wdrażającego zgodnie z art. 38 ust. 4 rozporządzenia (UE) nr 1303/2013: istniejący lub nowo utworzony podmiot prawny zajmujący się wdrażaniem instrumentów finansowych; Europejski Bank Inwestycyjny; Europejski Fundusz Inwestycyjny; międzynarodowa instytucja finansowa, w której państwo członkowskie posiada akcje lub udziały; instytucja finansowa z siedzibą w państwie członkowskim, dążąca do osiągnięcia celów interesu publicznego i pozostająca pod nadzorem instytucji publicznej; podmiot prawa publicznego lub prywatnego; instytucja zarządzająca bezpośrednio podejmująca zadania wdrożeniowe (tylko w przypadku pożyczek i gwarancji)	b4 - Bank publiczny lub instytucja publiczna
11.1.1	Nazwa podmiotu wdrażającego instrument finansowy	Bank Gospodarstwa Krajowego
11.1.2	Oficjalny adres/miejsce prowadzenia działalności (nazwa państwa i miejscowości) podmiotu wdrażającego instrument finansowy	Polska / Warszawa
12	Procedura wyboru podmiotu wdrażającego instrument finansowy: udzielenie zamówienia publicznego; inna procedura	pozostałe
12.1	Opis innej procedury wyboru podmiotu wdrażającego instrument finansowy	Udzielenie zamówienia zgodnie z art. 38 ust. 4 lit. b pkt (iii)
13	Data podpisania umowy o finansowaniu z podmiotem wdrażającym instrument finansowy	2016-12-08
IV. Łączna kwota wkładów z programu, w podziale na priorytety lub środki, wypłacona na rzecz instrumentu finansowego oraz poniesione koszty zarządzania lub uiszczono opłaty za zarządzanie (art. 46 ust. 2 lit. d) i e) rozporządzenia (UE) nr 1303/2013)		
14	Łączna kwota wkładów z programu zaangażowanych w ramach umowy o finansowaniu (w EUR)	1 493 859,64
14.1	w tym wkłady z EFSI (w EUR)	1 279 145,32
14.1.1	w tym EFRR (w EUR) (fakultatywnie)	1 279 145,32
14.1.2	w tym Fundusz Spójności (w EUR) (fakultatywnie)	0,00
14.1.3	w tym EFS (w EUR) (fakultatywnie)	0,00
14.1.4	w tym EFRROW (w EUR) (fakultatywnie)	0,00
14.1.5	w tym EFMR (w EUR) (fakultatywnie)	0,00
15	Łączna kwota wkładów z programu wypłaconych na rzecz instrumentu finansowego (w EUR)	0,00
15.1	w tym kwoty wkładów z EFSI (w EUR)	0,00
15.1.1	w tym EFRR (w EUR)	0,00

Lp.	Informacje wymagane w przypadku poszczególnych instrumentów finansowych: Działanie 1.1	
15.1.2	w tym Fundusz Spójności (w EUR)	0,00
15.1.3	w tym EFS (w EUR)	0,00
15.1.4	w tym EFRROW (w EUR)	0,00
15.1.5	w tym EFMR (w EUR)	0,00
15.2	w tym łączna kwota współfinansowania krajowego (w EUR)	0,00
15.2.1	w tym łączna kwota krajowego finansowania publicznego (w EUR)	0,00
15.2.2	w tym łączna kwota krajowego finansowania prywatnego (w EUR)	0,00
16	łączna kwota wkładów z programu wpłacanych na rzecz instrumentu finansowego w ramach Inicjatywy na rzecz zatrudnienia ludzi młodych (YEI) ¹ (w EUR)	0,00
17	łączna kwota kosztów zarządzania i opłat za zarządzanie wypłacona z wkładów z programu (w EUR)	0,00
17.1	w tym wynagrodzenie podstawowe (w EUR)	0,00
17.2	w tym wynagrodzenie oparte na wynikach (w EUR)	0,00
18	Skapitalizowane koszty zarządzania lub opłat za zarządzanie zgodnie z art. 42 ust. 2 rozporządzenia (UE) nr 1303/2013 (dotyczy wyłącznie sprawozdania końcowego) (w EUR)	-
19	Skapitalizowane dotacje na spłatę odsetek lub dotacje na opłaty gwarancyjne zgodnie z art. 42 ust. 1 lit. c) rozporządzenia (UE) nr 1303/2013 (dotyczy wyłącznie sprawozdania końcowego) (w EUR)	-
20	Kwota wkładów z programu przeznaczonych na inwestycje kontynuacyjne na rzecz ostatecznych odbiorców zgodnie z art. 42 ust. 3 rozporządzenia (UE) nr 1303/2013 (dotyczy wyłącznie sprawozdania końcowego) (w EUR)	-
21	Wkłady w postaci gruntów lub nieruchomości w instrument finansowy zgodnie z art. 37 ust. 10 rozporządzenia (UE) nr 1303/2013 (dotyczy wyłącznie sprawozdania końcowego) (w EUR)	-
V. łączna kwota wsparcia wypłacona ostatecznym odbiorcom lub na wsparcie na rzecz ostatecznych odbiorców lub zaangażowanego przez instrument finansowy w ramach umów gwarancyjnych na inwestycje na rzecz ostatecznych odbiorców, w podziale na programy i priorytety lub środki (art. 46 ust. 2 lit. e) rozporządzenia (UE) nr 1303/2013)		
22	Nazwy poszczególnych produktów finansowych oferowanych przez instrument finansowy	-
22.1	Rodzaj produktu finansowego oferowanego przez instrument finansowy	-
23	Data podpisania umowy o finansowaniu dla produktu finansowego	-
24	łączna kwota wkładów z programu zaangażowanych w ramach umów pożyczki, umów gwarancyjnych, umów o produkty kapitałowe, quasi-kapitałowe lub inne produkty finansowe z ostatecznymi odbiorcami (w EUR)	-
24.1	w tym łączna kwota wkładów z EFSI (w EUR)	-
25	łączna kwota wkładów z programu wypłacona ostatecznym odbiorcom w formie pożyczek, mikropożyczek, kapitału lub innych produktów lub w przypadku gwarancji przeznaczona na pożyczki wypłacone ostatecznym odbiorcom, według produktów (w EUR)	-
25.1	w tym łączna kwota wkładów z EFSI (w EUR)	-
25.1.1	w tym EFRR (w EUR)	-
25.1.2	w tym Fundusz Spójności (w EUR)	-
25.1.3	w tym EFS (w EUR)	-
25.1.4	w tym EFRROW (w EUR)	-
25.1.5	w tym EFMR (w EUR)	-
25.2	w tym łączna kwota krajowego współfinansowania publicznego (w EUR)	-

Lp.	Informacje wymagane w przypadku poszczególnych instrumentów finansowych: Działanie 1.1	
25.3	w tym łączna kwota krajowego współfinansowania prywatnego (w EUR)	-
26	łączna wartość pożyczek faktycznie wypłaconych ostatecznym odbiorcom w odniesieniu do podpisanych umów gwarancyjnych (EUR)	-
27	Liczba umów pożyczki/umów gwarancyjnych/umów o produkty kapitałowe lub quasi-kapitałowe/umów o inne produkty finansowe podpisanych z ostatecznymi odbiorcami, według produktów	-
28	Liczba inwestycji w formie pożyczki/gwarancji/kapitału lub quasi-kapitału/innych produktów finansowych dokonanych u ostatecznych odbiorców, według produktów	-
29	Liczba ostatecznych odbiorców wspieranych za pomocą produktu finansowego	-
29.1	w tym duże przedsiębiorstwa	-
29.2	w tym MŚP	-
29.2.1	w tym mikroprzedsiębiorstwa	-
29.3	w tym osoby fizyczne	-
29.4	w tym inny rodzaj wspieranych ostatecznych odbiorców	-
29.4.1	opis innego rodzaju wspieranych ostatecznych odbiorców	-
VI. Funkcjonowanie instrumentu finansowego, w tym postęp w ustanawianiu i wyborze instytucji wdrażających instrument finansowy (w tym instytucji wdrażającej fundusz funduszy) (art. 46 ust. 2 lit. f) rozporządzenia (UE) nr 1303/2013)		
30	Data ukończenia oceny ex ante	2014-10-10
31	Wybór podmiotów wdrażających instrument finansowy	
31.1	Czy rozpoczęto już proces wyboru lub wyznaczenia ?	tak
32	Informacja o tym, czy instrument finansowy nadal funkcjonował na koniec roku sprawozdawczego	nie
32.1	Jeżeli instrument finansowy nie funkcjonował na koniec roku sprawozdawczego, data likwidacji	2021-12-28
33	łączna liczba wypłaconych pożyczek, których spłata się opóźnia, lub łączna liczba gwarancji udzielonych i wykorzystanych w związku ze zwłoką w spłacie pożyczki	-
34	łączna kwota wypłaconych pożyczek, których spłata się opóźnia (w EUR), lub łączna kwota przeznaczona na gwarancje udzielone i wykorzystane w związku ze zwłoką w spłacie pożyczki (w EUR)	-
VII. Odsetki oraz inne zyski generowane ze wsparcia udzielanego z EFSI na rzecz instrumentu finansowego, środki programu zwrócone do instrumentów finansowych z inwestycji, zgodnie z art. 43 i 44, oraz wartość inwestycji kapitałowych w odniesieniu do poprzednich lat (art. 46 ust. 2 lit. g) i i) rozporządzenia (UE) nr 1303/2013)		
35	Odsetki oraz inne zyski generowane z płatności z EFSI na rzecz instrumentu finansowego (w EUR)	0,00
36	Kwoty zwrócone do instrumentu finansowego przypisane do wsparcia z EFSI do końca roku sprawozdawczego (w EUR)	-
36.1	w tym zwroty kapitału (w EUR)	-
36.2	w tym zyski oraz inne dochody (w EUR)	-
37	Kwoty zasobów ponownie wykorzystane, które zostały zwrócone do instrumentów finansowych i które można przypisać do EFSI	0,00
37.1	w tym kwoty wypłacone na preferencyjne wynagrodzenie inwestorów prywatnych lub publicznych działających zgodnie z zasadą gospodarki rynkowej, którzy zapewniają środki odpowiadające wsparciu z EFSI do instrumentu finansowego lub którzy współfinansują inwestycję na poziomie ostatecznych odbiorców (w EUR)	0,00
37.2	w tym kwoty wypłacone na refundację poniesionych kosztów zarządzania i opłat za zarządzanie instrumentem finansowym (w EUR)	0,00
37.3	w tym kwoty na pokrycie nominalnej straty wkładu EFSI na rzecz instrumentów finansowych wynikającej z ujemnych odsetek, jeżeli strata ta nastąpiła pomimo aktywnego zarządzania zasobami finansowymi przez podmioty wdrażające instrumenty finansowe (w EUR)	0,00

Lp.	Informacje wymagane w przypadku poszczególnych instrumentów finansowych: Działanie 1.1	
VIII. Postępy w osiągnięciu spodziewanego efektu dźwigni z inwestycji dokonywanych w ramach instrumentu finansowego oraz wartość inwestycji i uczestnictwa (art. 46 ust. 2 lit. h) rozporządzenia (UE) nr 1303/2013)		
38	Łączna kwota innych wkładów, poza EFSI, pozyskanych przez instrument finansowy (EUR)	
38.1	Łączna kwota innych wkładów, poza EFSI, zaangażowanych w ramach umowy o finansowaniu z podmiotem wdrażającym instrument finansowy (w EUR)	0,00
38.1A	Wkład w ramach produktu finansowego EBI zaangażowany w ramach umowy o finansowaniu z podmiotem wdrażającym instrument finansowy (dotyczy wyłącznie instrumentów, o których mowa w art. 38 ust. 1 lit. c)) (w EUR)	0,00
38.2	Łączna kwota innych wkładów, poza EFSI, wypłaconych na rzecz instrumentu finansowego (w EUR)	
38.2.1	w tym wkłady publiczne (w EUR)	0,00
38.2.2	w tym wkłady prywatne (w EUR)	0,00
38.2A	Wkład w ramach produktu finansowego EBI wypłacony na rzecz instrumentu finansowego (dotyczy wyłącznie instrumentów, o których mowa w art. 38 ust. 1 lit. c)) (w EUR)	
38.3	Łączna kwota innych wkładów, poza EFSI, uruchomionych na poziomie ostatecznych odbiorców (w EUR)	
38.3.1	w tym wkłady publiczne (w EUR)	-
38.3.2	w tym wkłady prywatne (w EUR)	-
38.3A	Wkład w ramach produktu finansowego EBI uruchomiony na poziomie ostatecznych odbiorców (dotyczy wyłącznie instrumentów, o których mowa w art. 38 ust. 1 lit. c)) (w EUR)	
39	Spodziewany i osiągnięty efekt dźwigni w odniesieniu do umowy o finansowaniu	
39.1	Spodziewany efekt dźwigni w przypadku pożyczki/gwarancji/inwestycji kapitałowej lub quasi-kapitałowej/innego produktu finansowego w odniesieniu do umowy o finansowaniu, według produktów	-
39.2	Osiągnięty efekt dźwigni na koniec roku sprawozdawczego w przypadku pożyczki/gwarancji/inwestycji kapitałowej lub quasi-kapitałowej/innego produktu finansowego, według produktów	-
39.3	Inwestycje uruchomione przez instrumenty finansowe EFSI dla pożyczki (w EUR) (fakultatywnie)	
IX. Wkład instrumentu finansowego w osiągnięciu wskaźników danego priorytetu lub środka (art. 46 ust. 2 lit. j) rozporządzenia (UE) nr 1303/2013)		
41	Wskaźnik produktu (kod i nazwa), w który wkład wnosi instrument finansowy	
41.1	Wartość docelowa wskaźnika produktu	-
41.2	Wartość osiągnięta przez instrument finansowy w odniesieniu do wartości docelowej wskaźnika produktu	-

¹ Uwzględnia się w szczególności alokację na YEI i odpowiadające jej wsparcie z EFS.

PODDZIAŁANIE 2.1.1

Lp.	Informacje wymagane w przypadku poszczególnych instrumentów finansowych: Poddziałanie 2.1.1	
I. Określenie programu i priorytetu lub źródła, z których udzielane jest wsparcie z EFSI (art. 46 ust. 2 lit. a) rozporządzenia (UE) nr 1303/2013)		
1	Osie priorytetowe lub środki wspierające instrument finansowy, w tym fundusz funduszy, w ramach programu finansowanego z EFSI	
1.1	Odniesienia (numer i tytuł) do poszczególnych osi priorytetowych lub środków wspierających instrument finansowy w ramach programu finansowanego z EFSI	Oś II Konkurencyjna gospodarka
2	Nazwa funduszu (funduszy) EFSI wspierającego(-ych) instrument finansowy w ramach osi priorytetowej lub źródła	EFRR
3	Cel(-e) tematyczny(-ch), o którym(-ych) mowa w art. 9 akapit pierwszy rozporządzenia (UE) nr 1303/2013, wspierany(-e) z instrumentu finansowego	Cel tematyczny 3: Wzmacnianie konkurencyjności małych i średnich przedsiębiorstw, sektora rolnego (w odniesieniu do EFRROW) oraz sektora rybołówstwa w akwakultury (w odniesieniu do EFMR)
4.	Inne programy finansowane z EFSI, z których pochodzą wkłady do instrumentu finansowego	
4.1	Numer CCI każdego innego programu finansowanego z EFSI, z którego pochodzą wkłady do instrumentu finansowego	n/d
II. Opis instrumentu finansowego i rozwiązania wdrożeniowe (art. 46 ust. 2 lit. b) rozporządzenia (UE) nr 1303/2013)		
5	Nazwa instrumentu finansowego	Fundusz funduszy województwa opolskiego: 2.1.1 Nowe produkty i usługi
6	Oficjalny adres/miejsce prowadzenia działalności instrumentu finansowego (nazwa państwa i miasta)	Polska / Warszawa
7	Rozwiązania wdrożeniowe	
7.1	Instrument finansowy ustanowiony na poziomie Unii, zarządzany bezpośrednio lub pośrednio przez Komisję, o którym mowa w art. 38 ust. 1 lit. a) rozporządzenia (UE) nr 1303/2013, wspierany z wkładów pochodzących z programu finansowanego z EFSI	n/d
7.1.1	Nazwa instrumentu finansowego ustanowionego na poziomie Unii	n/d
7.2	Instrument finansowy ustanowiony na poziomie krajowym, regionalnym, transnarodowym lub transgranicznym, zarządzany przez instytucję zarządzającą lub na jej odpowiedzialność, o którym mowa w art. 38 ust. 1 lit. b), wspierany z wkładów pochodzących z programu finansowanego z EFSI na podstawie art. 38 ust. 4 lit. a), b) i c) rozporządzenia (UE) nr 1303/2013	Powierzenie zadań wdrożeniowych przez bezpośrednie udzielenie zamówienia
7.3	Instrument finansowy, o którym mowa w art. 38 ust. 1 lit. c), łączący wkład finansowy pochodzący od instytucji zarządzającej z produktami finansowymi EBI w ramach Europejskiego Funduszu na rzecz Inwestycji Strategicznych, zgodnie z art.39a	n/d
8	Rodzaj instrumentu finansowego	
8.1	Instrumenty specjalnie zaprojektowane (ang. tailor-made) lub instrumenty finansowe spełniające standardowe warunki	
8.1.1	Rodzaj gotowego instrumentu	
8.2	Instrument finansowy wdrażany poprzez fundusz funduszy lub bez funduszu funduszy	
8.2.1	Nazwa funduszu funduszy utworzonego w celu wdrażania instrumentów finansowych	
9	Rodzaj produktów zapewnianych przez instrument finansowy: pożyczki, mikropożyczki, gwarancje, inwestycje kapitałowe lub quasi-kapitałowe, inny produkt finansowy lub inne wsparcie połączone w ramach instrumentu finansowego zgodnie z art. 37 ust. 7 rozporządzenia (UE) nr 1303/2013	
9.0.1	Pożyczki (≥ EUR 25 000)	
9.0.2	Mikropożyczki (< EUR 25 000 i udzielone mikroprzedsiębiorstwom) zgodnie z SEC/2011/1134 final	
9.0.3	Gwarancje	
9.0.4	Inwestycje kapitałowe	
9.0.5	Inwestycja quasi-kapitałowa	
9.0.6	Inne produkty finansowe	
9.0.7	Inne wsparcie połączone z instrumentem finansowym	

Lp.	Informacje wymagane w przypadku poszczególnych instrumentów finansowych: Poddziałanie 2.1.1	
9.1	Opis innego produktu finansowego	-
9.2	Inne wsparcie połączone w ramach instrumentu finansowego: dotacja, dotacja na spłatę odsetek, dotacja na opłaty gwarancyjne zgodnie z art. 37 ust. 7 rozporządzenia (UE) nr 1303/2013	-
10	Status prawny instrumentu finansowego zgodnie z art. 38 ust. 6 rozporządzenia (UE) nr 1303/2013 (wyłącznie w przypadku instrumentów finansowych, o których mowa w art. 38 ust. 1 lit. b)): rachunek powierniczy otwarty w imieniu podmiotu wdrażającego oraz w imieniu instytucji zarządzającej lub oddzielny blok finansowy w ramach instytucji finansowej	2 - Oddzielny blok finansowy
III. Określenie podmiotu wdrażającego instrument finansowy, o którym mowa w art. 38 ust. 1 lit. a), art. 38 ust. 4 lit. a), b) i c) rozporządzenia (UE) nr 1303/2013, oraz pośrednicy finansowi, o których mowa w art. 38 ust. 5 rozporządzenia (UE) nr 1303/2013 (art. 46 ust. 2 lit. c) rozporządzenia (UE) nr 1303/2013)		
11	Podmiot wdrażający instrument finansowy	
11.1	Rodzaj podmiotu wdrażającego zgodnie z art. 38 ust. 4 rozporządzenia (UE) nr 1303/2013: istniejący lub nowo utworzony podmiot prawny zajmujący się wdrażaniem instrumentów finansowych; Europejski Bank Inwestycyjny; Europejski Fundusz Inwestycyjny; międzynarodowa instytucja finansowa, w której państwo członkowskie posiada akcje lub udziały; instytucja finansowa z siedzibą w państwie członkowskim, dążąca do osiągnięcia celów interesu publicznego i pozostająca pod nadzorem instytucji publicznej; podmiot prawa publicznego lub prywatnego; instytucja zarządzająca bezpośrednio podejmująca zadania wdrożeniowe (tylko w przypadku pożyczek i gwarancji)	b4 - Bank publiczny lub instytucja publiczna
11.1.1	Nazwa podmiotu wdrażającego instrument finansowy	Bank Gospodarstwa Krajowego
11.1.2	Oficjalny adres/miejsce prowadzenia działalności (nazwa państwa i miejscowości) podmiotu wdrażającego instrument finansowy	Polska / Warszawa
12	Procedura wyboru podmiotu wdrażającego instrument finansowy: udzielenie zamówienia publicznego; inna procedura	
12.1	Opis innej procedury wyboru podmiotu wdrażającego instrument finansowy	Udzielenie zamówienia zgodnie z art. 38 ust. 4 lit. b pkt (iii)
13	Data podpisania umowy o finansowaniu z podmiotem wdrażającym instrument finansowy	2016-12-08
IV. Łączna kwota wkładów z programu, w podziale na priorytety lub środki, wypłacona na rzecz instrumentu finansowego oraz poniesione koszty zarządzania lub uiszczono opłaty za zarządzanie (art. 46 ust. 2 lit. d) i e) rozporządzenia (UE) nr 1303/2013)		
14	Łączna kwota wkładów z programu zaangażowanych w ramach umowy o finansowaniu (w EUR)	44 169 957,35
14.1	w tym wkłady z EFSI (w EUR)	39 220 253,26
14.1.1	w tym EFRR (w EUR) (fakultatywnie)	39 220 253,26
14.1.2	w tym Fundusz Spójności (w EUR) (fakultatywnie)	0,00
14.1.3	w tym EFS (w EUR) (fakultatywnie)	0,00
14.1.4	w tym EFRROW (w EUR) (fakultatywnie)	0,00
14.1.5	w tym EFMR (w EUR) (fakultatywnie)	0,00
15	Łączna kwota wkładów z programu wypłaconych na rzecz instrumentu finansowego (w EUR)	44 169 957,35
15.1	w tym kwoty wkładów z EFSI (w EUR)	39 220 253,26
15.1.1	w tym EFRR (w EUR)	39 220 253,26
15.1.2	w tym Fundusz Spójności (w EUR)	0,00
15.1.3	w tym EFS (w EUR)	0,00
15.1.4	w tym EFRROW (w EUR)	0,00
15.1.5	w tym EFMR (w EUR)	0,00
15.2	w tym łączna kwota współfinansowania krajowego (w EUR)	4 949 704,09
15.2.1	w tym łączna kwota krajowego finansowania publicznego (w EUR)	0,00

Lp.	Informacje wymagane w przypadku poszczególnych instrumentów finansowych: Poddziałanie 2.1.1	
15.2.2	w tym łączna kwota krajowego finansowania prywatnego (w EUR)	4 949 704,09
16	łączna kwota wkładów z programu wpłacanych na rzecz instrumentu finansowego w ramach Inicjatywy na rzecz zatrudnienia ludzi młodych (YEI) ¹ (w EUR)	0,00
17	łączna kwota kosztów zarządzania i opłat za zarządzanie wypłacona z wkładów z programu (w EUR)	931 826,94
17.1	w tym wynagrodzenie podstawowe (w EUR)	679 585,23
17.2	w tym wynagrodzenie oparte na wynikach (w EUR)	252 241,71
18	Skapitalizowane koszty zarządzania lub opłat za zarządzanie zgodnie z art. 42 ust. 2 rozporządzenia (UE) nr 1303/2013 (dotyczy wyłącznie sprawozdania końcowego) (w EUR)	-
19	Skapitalizowane dotacje na spłatę odsetek lub dotacje na opłaty gwarancyjne zgodnie z art. 42 ust. 1 lit. c) rozporządzenia (UE) nr 1303/2013 (dotyczy wyłącznie sprawozdania końcowego) (w EUR)	-
20	Kwota wkładów z programu przeznaczonych na inwestycje kontynuacyjne na rzecz ostatecznych odbiorców zgodnie z art. 42 ust. 3 rozporządzenia (UE) nr 1303/2013 (dotyczy wyłącznie sprawozdania końcowego) (w EUR)	-
21	Wkłady w postaci gruntów lub nieruchomości w instrument finansowy zgodnie z art. 37 ust. 10 rozporządzenia (UE) nr 1303/2013 (dotyczy wyłącznie sprawozdania końcowego) (w EUR)	-
V. łączna kwota wsparcia wypłacona ostatecznym odbiorcom lub na wsparcie na rzecz ostatecznych odbiorców lub zaangażowanego przez instrument finansowy w ramach umów gwarancyjnych na inwestycje na rzecz ostatecznych odbiorców, w podziale na programy i priorytety lub środki (art. 46 ust. 2 lit. e) rozporządzenia (UE) nr 1303/2013)		
22	Nazwy poszczególnych produktów finansowych oferowanych przez instrument finansowy	-
22.1	Rodzaj produktu finansowego oferowanego przez instrument finansowy	-
23	Data podpisania umowy o finansowaniu dla produktu finansowego	-
24	łączna kwota wkładów z programu zaangażowanych w ramach umów pożyczki, umów gwarancyjnych, umów o produkty kapitałowe, quasi-kapitałowe lub inne produkty finansowe z ostatecznymi odbiorcami (w EUR)	-
24.1	w tym łączna kwota wkładów z EFSI (w EUR)	-
25	łączna kwota wkładów z programu wypłacona ostatecznym odbiorcom w formie pożyczek, mikropożyczek, kapitału lub innych produktów lub w przypadku gwarancji przeznaczona na pożyczki wypłacone ostatecznym odbiorcom, według produktów (w EUR)	-
25.1	w tym łączna kwota wkładów z EFSI (w EUR)	-
25.1.1	w tym EFRR (w EUR)	-
25.1.2	w tym Fundusz Spójności (w EUR)	-
25.1.3	w tym EFS (w EUR)	-
25.1.4	w tym EFRROW (w EUR)	-
25.1.5	w tym EFMR (w EUR)	-
25.2	w tym łączna kwota krajowego współfinansowania publicznego (w EUR)	-
25.3	w tym łączna kwota krajowego współfinansowania prywatnego (w EUR)	-
26	łączna wartość pożyczek faktycznie wypłaconych ostatecznym odbiorcom w odniesieniu do podpisanych umów gwarancyjnych (EUR)	-
27	Liczba umów pożyczki/umów gwarancyjnych/umów o produkty kapitałowe lub quasi-kapitałowe/umów o inne produkty finansowe podpisanych z ostatecznymi odbiorcami, według produktów	-
28	Liczba inwestycji w formie pożyczki/gwarancji/kapitału lub quasi-kapitału/innych produktów finansowych dokonanych u ostatecznych odbiorców, według produktów	-
29	Liczba ostatecznych odbiorców wspieranych za pomocą produktu finansowego	-
29.1	w tym duże przedsiębiorstwa	-
29.2	w tym MŚP	-
29.2.1	w tym mikroprzedsiębiorstwa	-

Lp.	Informacje wymagane w przypadku poszczególnych instrumentów finansowych: Poddziałanie 2.1.1	
29.3	w tym osoby fizyczne	-
29.4	w tym inny rodzaj wspieranych ostatecznych odbiorców	-
29.4.1	opis innego rodzaju wspieranych ostatecznych odbiorców	-
VI. Funkcjonowanie instrumentu finansowego, w tym postęp w ustanawianiu i wyborze instytucji wdrażających instrument finansowy (w tym instytucji wdrażającej fundusz funduszy) (art. 46 ust. 2 lit. f) rozporządzenia (UE) nr 1303/2013)		
30	Data ukończenia oceny ex ante	2014-10-10
31	Wybór podmiotów wdrażających instrument finansowy	
31.1	Czy rozpoczęto już proces wyboru lub wyznaczenia ?	tak
32	Informacja o tym, czy instrument finansowy nadal funkcjonował na koniec roku sprawozdawczego	
		tak
32.1	Jeżeli instrument finansowy nie funkcjonował na koniec roku sprawozdawczego, data likwidacji	n/d
33	łączna liczba wypłaconych pożyczek, których spłata się opóźnia, lub łączna liczba gwarancji udzielonych i wykorzystanych w związku ze zwłoką w spłacie pożyczki	
		-
34	łączna kwota wypłaconych pożyczek, których spłata się opóźnia (w EUR), lub łączna kwota przeznaczona na gwarancje udzielone i wykorzystane w związku ze zwłoką w spłacie pożyczki (w EUR)	
		-
VII. Odsetki oraz inne zyski generowane ze wsparcia udzielanego z EFSI na rzecz instrumentu finansowego, środki programu zwrócone do instrumentów finansowych z inwestycji, zgodnie z art. 43 i 44, oraz wartość inwestycji kapitałowych w odniesieniu do poprzednich lat (art. 46 ust. 2 lit. g) i i) rozporządzenia (UE) nr 1303/2013)		
35	Odsetki oraz inne zyski generowane z płatności z EFSI na rzecz instrumentu finansowego (w EUR)	254 419,60
36	Kwoty zwrócone do instrumentu finansowego przypisane do wsparcia z EFSI do końca roku sprawozdawczego (w EUR)	
		-
36.1	w tym zwroty kapitału (w EUR)	
		-
36.2	w tym zyski oraz inne dochody (w EUR)	
		-
37	Kwoty zasobów ponownie wykorzystane, które zostały zwrócone do instrumentów finansowych i które można przypisać do EFSI	
		112 793,02
37.1	w tym kwoty wypłacone na preferencyjne wynagrodzenie inwestorów prywatnych lub publicznych działających zgodnie z zasadą gospodarki rynkowej, którzy zapewniają środki odpowiadające wsparciu z EFSI do instrumentu finansowego lub którzy współfinansują inwestycję na poziomie ostatecznych odbiorców (w EUR)	0,00
37.2	w tym kwoty wypłacone na refundację poniesionych kosztów zarządzania i opłat za zarządzanie instrumentem finansowym (w EUR)	112 793,02
37.3	w tym kwoty na pokrycie nominalnej straty wkładu EFSI na rzecz instrumentów finansowych wynikającej z ujemnych odsetek, jeżeli strata ta nastąpiła pomimo aktywnego zarządzania zasobami finansowymi przez podmioty wdrażające instrumenty finansowe (w EUR)	0,00
VIII. Postępy w osiągnięciu spodziewanego efektu dźwigni z inwestycji dokonywanych w ramach instrumentu finansowego oraz wartość inwestycji i uczestnictwa (art. 46 ust. 2 lit. h) rozporządzenia (UE) nr 1303/2013)		
38	łączna kwota innych wkładów, poza EFSI, pozyskanych przez instrument finansowy (EUR)	
38.1	łączna kwota innych wkładów, poza EFSI, zaangażowanych w ramach umowy o finansowaniu z podmiotem wdrażającym instrument finansowy (w EUR)	4 949 704,09
38.1A	Wkład w ramach produktu finansowego EBI zaangażowany w ramach umowy o finansowaniu z podmiotem wdrażającym instrument finansowy (dotyczy wyłącznie instrumentów, o których mowa w art. 38 ust. 1 lit. c)) (w EUR)	0,00
38.2	łączna kwota innych wkładów, poza EFSI, wypłaconych na rzecz instrumentu finansowego (w EUR)	
		4 949 704,09
38.2.1	w tym wkłady publiczne (w EUR)	
		0,00
38.2.2	w tym wkłady prywatne (w EUR)	
		4 949 704,09
38.2A	Wkład w ramach produktu finansowego EBI wypłacony na rzecz instrumentu finansowego (dotyczy wyłącznie instrumentów, o których mowa w art. 38 ust. 1 lit. c)) (w EUR)	0,00
38.3	łączna kwota innych wkładów, poza EFSI, uruchomionych na poziomie ostatecznych odbiorców (w EUR)	
		-

Lp.	Informacje wymagane w przypadku poszczególnych instrumentów finansowych: Poddziałanie 2.1.1	
38.3.1	w tym wkłady publiczne (w EUR)	-
38.3.2	w tym wkłady prywatne (w EUR)	-
38.3A	Wkład w ramach produktu finansowego EBI uruchomiony na poziomie ostatecznych odbiorców (dotyczy wyłącznie instrumentów, o których mowa w art. 38 ust. 1 lit. c)) (w EUR)	-
39	Spodziewany i osiągnięty efekt dźwigni w odniesieniu do umowy o finansowaniu	-
39.1	Spodziewany efekt dźwigni w przypadku pożyczki/gwarancji/inwestycji kapitałowej lub quasi-kapitałowej/innego produktu finansowego w odniesieniu do umowy o finansowaniu, według produktów	-
39.2	Osiągnięty efekt dźwigni na koniec roku sprawozdawczego w przypadku pożyczki/gwarancji/inwestycji kapitałowej lub quasi-kapitałowej/innego produktu finansowego, według produktów	-
39.3	Inwestycje uruchomione przez instrumenty finansowe EFSI dla pożyczki (w EUR) (fakultatywnie)	-
IX. Wkład instrumentu finansowego w osiągnięcie wskaźników danego priorytetu lub środka (art. 46 ust. 2 lit. j) rozporządzenia (UE) nr 1303/2013)		
41	Wskaźnik produktu (kod i nazwa), w który wkład wnosi instrument finansowy	-
41.1	Wartość docelowa wskaźnika produktu	-
41.2	Wartość osiągnięta przez instrument finansowy w odniesieniu do wartości docelowej wskaźnika produktu	-

Poddziałanie 2.1.1 - BANK GOSPODARSTWA KRAJOWEGO W ROLI POŚREDNIKA FINANSOWEGO (021)

Lp.	Informacje wymagane w przypadku poszczególnych instrumentów finansowych	
I. Określenie programu i priorytetu lub środka, z których udzielane jest wsparcie z EFSI (art. 46 ust. 2 lit. a) rozporządzenia (UE) nr 1303/2013)		
1	Osie priorytetowe lub środki wspierające instrument finansowy, w tym fundusz funduszy, w ramach programu finansowanego z EFSI	
1.1	Odniesienia (numer i tytuł) do poszczególnych osi priorytetowych lub środków wspierających instrument finansowy w ramach programu finansowanego z EFS	-
2	Nazwa funduszu (funduszy) EFSI wspierającego(-ych) instrument finansowy w ramach osi priorytetowej lub środka	-
3	Cell(-e) tematyczny(-e), o którym(-ych) mowa w art. 9 akapit pierwszy rozporządzenia (UE) nr 1303/2013, wspierany(-e) z instrumentu finansowego	-
4.	Inne programy finansowane z EFSI, z których pochodzą wkłady do instrumentu finansowego	-
4.1	Numer CCI każdego innego programu finansowanego z EFSI, z którego pochodzą wkłady do instrumentu finansowego	-
II. Opis instrumentu finansowego i rozwiązania wdrożeniowe (art. 46 ust. 2 lit. b) rozporządzenia (UE) nr 1303/2013)		
5	Nazwa instrumentu finansowego	2.1.1 Nowe produkty i usługi RPO WO 2014-2020 – Utworzenie przez beneficjenta Funduszu Funduszy, z którego wspierane będą instrumenty finansowe udzielające pożyczek/ poręczeń ostatecznym odbiorcom w ramach przedmiotowego poddziałania - BANK GOSPODARSTWA KRAJOWEGO (w roli PF) (021)
6	Oficjalny adres/miejsce prowadzenia działalności instrumentu finansowego (nazwa państwa i miasta)	Polska / Warszawa
7	Rozwiązania wdrożeniowe	
7.1	Instrument finansowy ustanowiony na poziomie Unii, zarządzany bezpośrednio lub pośrednio przez Komisję, o którym mowa w art. 38 ust. 1 lit. a) rozporządzenia (UE) nr 1303/2013, wspierany z wkładów pochodzących z programu finansowanego z EFSI	-
7.1.1	Nazwa instrumentu finansowego ustanowionego na poziomie Unii	-
7.2	Instrument finansowy ustanowiony na poziomie krajowym, regionalnym, transnarodowym lub transgranicznym, zarządzany przez instytucję zarządzającą lub na jej odpowiedzialność, o którym mowa w art. 38 ust. 1 lit. b), wspierany z wkładów pochodzących z programu finansowanego z EFSI na podstawie art. 38 ust. 4 lit. a), b) i c) rozporządzenia (UE) nr 1303/2013	-
7.3	Instrument finansowy, o którym mowa w art. 38 ust. 1 lit. c), łączący wkład finansowy pochodzący od instytucji zarządzającej z produktami finansowymi EBI w ramach Europejskiego Funduszu na rzecz Inwestycji Strategicznych, zgodnie z art.39a	-
8	Rodzaj instrumentu finansowego	2 - poszczególny fundusz funduszy funduszy
8.1	Instrumenty specjalnie zaprojektowane (ang. tailor-made) lub instrumenty finansowe spełniające standardowe warunki	Instrument specjalnie zaprojektowany
8.1.1	Rodzaj gotowego instrumentu	n/d
8.2	Instrument finansowy wdrażany poprzez fundusz funduszy lub bez funduszu funduszy	Fundusz funduszy województwa opolskiego: 2.1.1 Nowe produkty i usługi
8.2.1	Nazwa funduszu funduszy utworzonego w celu wdrażania instrumentów finansowych	-
9	Rodzaj produktów zapewnianych przez instrument finansowy: pożyczki, mikropożyczki, gwarancje, inwestycje kapitałowe lub quasi-kapitałowe, inny produkt finansowy lub inne wsparcie połączone w ramach instrumentu finansowego zgodnie z art. 37 ust. 7 rozporządzenia (UE) nr 1303/2013	
9.0.1	Pożyczki (≥ EUR 25 000)	TAK
9.0.2	Mikropożyczki (< EUR 25 000 i udzielone mikroprzedsiębiorstwom) zgodnie z SEC/2011/1134 final	NIE
9.0.3	Gwarancje	NIE
9.0.4	Inwestycje kapitałowe	NIE

Lp.	Informacje wymagane w przypadku poszczególnych instrumentów finansowych	
9.0.5	Inwestycja quasi-kapitałowa	NIE
9.0.6	Inne produkty finansowe	NIE
9.0.7	Inne wsparcie połączone z instrumentem finansowym	NIE
9.1	Opis innego produktu finansowego	n/d
9.2	Inne wsparcie połączone w ramach instrumentu finansowego: dotacja, dotacja na spłatę odsetek, dotacja na opłaty gwarancyjne zgodnie z art. 37 ust. 7 rozporządzenia (UE) nr 1303/2013	n/d
10	Status prawny instrumentu finansowego zgodnie z art. 38 ust. 6 rozporządzenia (UE) nr 1303/2013 (wyłącznie w przypadku instrumentów finansowych, o których mowa w art. 38 ust. 1 lit. b)): rachunek powierniczy otwarty w imieniu podmiotu wdrażającego oraz w imieniu instytucji zarządzającej lub oddzielny blok finansowy w ramach instytucji finansowe	2 - Oddzielny blok finansowy
III. Określenie podmiotu wdrażającego instrument finansowy, o którym mowa w art. 38 ust. 1 lit. a), art. 38 ust. 4 lit. a), b) i c) rozporządzenia (UE) nr 1303/2013, oraz pośrednicy finansowi, o których mowa w art. 38 ust. 5 rozporządzenia (UE) nr 1303/2013 (art. 46 ust. 2 lit. c) rozporządzenia (UE) nr 1303/2013)		
11	Podmiot wdrażający instrument finansowy	
11.1	Rodzaj podmiotu wdrażającego zgodnie z art. 38 ust. 4 rozporządzenia (UE) nr 1303/2013: istniejący lub nowo utworzony podmiot prawny zajmujący się wdrażaniem instrumentów finansowych; Europejski Bank Inwestycyjny; Europejski Fundusz Inwestycyjny; międzynarodowa instytucja finansowa, w której państwo członkowskie posiada akcje lub udziały; instytucja finansowa z siedzibą w państwie członkowskim, dążąca do osiągnięcia celów interesu publicznego i pozostająca pod nadzorem instytucji publicznej; podmiot prawa publicznego lub prywatnego; instytucja zarządzająca bezpośrednio podejmująca zadania wdrożeniowe (tylko w przypadku pożyczek i gwarancji)	b5 - Podmiot prawa publicznego lub prywatnego
11.1.1	Nazwa podmiotu wdrażającego instrument finansowy	Bank Gospodarstwa Krajowego w roli Pośrednika Finansowego
11.1.2	Oficjalny adres/miejsce prowadzenia działalności (nazwa państwa i miejscowości) podmiotu wdrażającego instrument finansowy	Polska / Warszawa
12	Procedura wyboru podmiotu wdrażającego instrument finansowy: udzielenie zamówienia publicznego; inna procedura	5 - pozostałe
12.1	Opis innej procedury wyboru podmiotu wdrażającego instrument finansowy	Przetarg nieograniczony nr: BZP/33/DIIF/2017 (2017/S 097-191898); nr Umowy Operacyjnej: 2/RPOP/3317/2017/I/DIF/021
13	Data podpisania umowy o finansowaniu z podmiotem wdrażającym instrument finansowy	2017-09-25
IV. Łączna kwota wkładów z programu, w podziale na priorytety lub środki, wypłacona na rzecz instrumentu finansowego oraz poniesione koszty zarządzania lub uiszczone opłaty za zarządzanie (art. 46 ust. 2 lit. d) i e) rozporządzenia (UE) nr 1303/2013)		
14	Łączna kwota wkładów z programu zaangażowanych w ramach umowy o finansowaniu (w EUR)	316 662,52
14.1	w tym wkłady z EFSI (w EUR)	263 716,33
14.1.1	w tym EFRR (w EUR) (fakultatywnie)	263 716,33
14.1.2	w tym Fundusz Spójności (w EUR) (fakultatywnie)	0,00
14.1.3	w tym EFS (w EUR) (fakultatywnie)	0,00
14.1.4	w tym EFRROW (w EUR) (fakultatywnie)	0,00
14.1.5	w tym EFMR (w EUR) (fakultatywnie)	0,00
15	Łączna kwota wkładów z programu wypłaconych na rzecz instrumentu finansowego (w EUR)	316 662,52
15.1	w tym kwoty wkładów z EFSI (w EUR)	263 716,33
15.1.1	w tym EFRR (w EUR)	263 716,33

Lp.	Informacje wymagane w przypadku poszczególnych instrumentów finansowych	
15.1.2	w tym Fundusz Spójności (w EUR)	0,00
15.1.3	w tym EFS (w EUR)	0,00
15.1.4	w tym EFRROW (w EUR)	0,00
15.1.5	w tym EFMR (w EUR)	0,00
15.2	w tym łączna kwota współfinansowania krajowego (w EUR)	52 946,19
15.2.1	w tym łączna kwota krajowego finansowania publicznego (w EUR)	0,00
15.2.2	w tym łączna kwota krajowego finansowania prywatnego (w EUR)	52 946,19
16	łączna kwota wkładów z programu wpłacanych na rzecz instrumentu finansowego w ramach Inicjatywy na rzecz zatrudnienia ludzi młodych (YEI) ¹ (w EUR)	n/d
17	łączna kwota kosztów zarządzania i opłat za zarządzanie wypłacona z wkładów z programu (w EUR)	0,00
17.1	w tym wynagrodzenie podstawowe (w EUR)	0,00
17.2	w tym wynagrodzenie oparte na wynikach (w EUR)	0,00
18	Skapitalizowane koszty zarządzania lub opłat za zarządzanie zgodnie z art. 42 ust. 2 rozporządzenia (UE) nr 1303/2013 (dotyczy wyłącznie sprawozdania końcowego) (w EUR)	n/d
19	Skapitalizowane dotacje na spłatę odsetek lub dotacje na opłaty gwarancyjne zgodnie z art. 42 ust. 1 lit. c) rozporządzenia (UE) nr 1303/2013 (dotyczy wyłącznie sprawozdania końcowego) (w EUR)	n/d
20	Kwota wkładów z programu przeznaczonych na inwestycje kontynuacyjne na rzecz ostatecznych odbiorców zgodnie z art. 42 ust. 3 rozporządzenia (UE) nr 1303/2013 (dotyczy wyłącznie sprawozdania końcowego) (w EUR)	n/d
21	Wkłady w postaci gruntów lub nieruchomości w instrument finansowy zgodnie z art. 37 ust. 10 rozporządzenia (UE) nr 1303/2013 (dotyczy wyłącznie sprawozdania końcowego) (w EUR)	n/d
V. łączna kwota wsparcia wypłacona ostatecznym odbiorcom lub na wsparcie na rzecz ostatecznych odbiorców lub zaangażowanego przez instrument finansowy w ramach umów gwarancyjnych na inwestycje na rzecz ostatecznych odbiorców, w podziale na programy i priorytety lub środki (art. 46 ust. 2 lit. e) rozporządzenia (UE) nr 1303/2013)		
22	Nazwy poszczególnych produktów finansowych oferowanych przez instrument finansowy	Mała Pożyczka Inwestycyjna (MPI), Duża Pożyczka Inwestycyjna (DPI)
22.1	Rodzaj produktu finansowego oferowanego przez instrument finansowy	Pożyczka
23	Data podpisania umowy o finansowaniu dla produktu finansowego	-
24	łączna kwota wkładów z programu zaangażowanych w ramach umów pożyczki, umów gwarancyjnych, umów o produkty kapitałowe, quasi-kapitałowe lub inne produkty finansowe z ostatecznymi odbiorcami (w EUR)	115 752,83
24.1	w tym łączna kwota wkładów z EFSI (w EUR)	91 224,98
25	łączna kwota wkładów z programu wypłacona ostatecznym odbiorcom w formie pożyczek, mikropożyczek, kapitału lub innych produktów lub w przypadku gwarancji przeznaczona na pożyczki wypłacone ostatecznym odbiorcom, według produktów (w EUR)	115 752,83
25.1	w tym łączna kwota wkładów z EFSI (w EUR)	91 224,98
25.1.1	w tym EFRR (w EUR)	91 224,98
25.1.2	w tym Fundusz Spójności (w EUR)	n/d
25.1.3	w tym EFS (w EUR)	n/d
25.1.4	w tym EFRROW (w EUR)	n/d
25.1.5	w tym EFMR (w EUR)	n/d
25.2	w tym łączna kwota krajowego współfinansowania publicznego (w EUR)	n/d

Lp.	Informacje wymagane w przypadku poszczególnych instrumentów finansowych	
25.3	w tym łączna kwota krajowego współfinansowania prywatnego (w EUR)	24 527,85
26	łączna wartość pożyczek faktycznie wypłaconych ostatecznym odbiorcom w odniesieniu do podpisanych umów gwarancyjnych (EUR)	-
27	Liczba umów pożyczki/umów gwarancyjnych/umów o produkty kapitałowe lub quasi-kapitałowe/umów o inne produkty finansowe podpisanych z ostatecznymi odbiorcami, według produktów	4
28	Liczba inwestycji w formie pożyczki/gwarancji/kapitału lub quasi-kapitału/innych produktów finansowych dokonanych u ostatecznych odbiorców, według produktów	4
29	Liczba ostatecznych odbiorców wspieranych za pomocą produktu finansowego	4
29.1	w tym duże przedsiębiorstwa	0
29.2	w tym MŚP	4
29.2.1	w tym mikroprzedsiębiorstwa	4
29.3	w tym osoby fizyczne	0
29.4	w tym inny rodzaj wspieranych ostatecznych odbiorców	0
29.4.1	opis innego rodzaju wspieranych ostatecznych odbiorców	n/d
VI. Funkcjonowanie instrumentu finansowego, w tym postęp w ustanawianiu i wyborze instytucji wdrażających instrument finansowy (w tym instytucji wdrażającej fundusz funduszy) (art. 46 ust. 2 lit. f) rozporządzenia (UE) nr 1303/2013)		
30	Data ukończenia oceny ex ante	-
31	Wybór podmiotów wdrażających instrument finansowy	-
31.1	Czy rozpoczęto już proces wyboru lub wyznaczenia ?	-
32	Informacja o tym, czy instrument finansowy nadal funkcjonował na koniec roku sprawozdawczego	tak
32.1	Jeżeli instrument finansowy nie funkcjonował na koniec roku sprawozdawczego, data likwidacji	n/d
33	łączna liczba wypłaconych pożyczek, których spłata się opóźnia, lub łączna liczba gwarancji udzielonych i wykorzystanych w związku ze zwłoką w spłacie pożyczki	1
34	łączna kwota wypłaconych pożyczek, których spłata się opóźnia (w EUR), lub łączna kwota przeznaczona na gwarancje udzielone i wykorzystane w związku ze zwłoką w spłacie pożyczki (w EUR)	43 516,10
VII. Odsetki oraz inne zyski generowane ze wsparcia udzielanego z EFSI na rzecz instrumentu finansowego, środki programu zwrócone do instrumentów finansowych z inwestycji, zgodnie z art. 43 i 44, oraz wartość inwestycji kapitałowych w odniesieniu do poprzednich lat (art. 46 ust. 2 lit. g) i i) rozporządzenia (UE) nr 1303/2013)		
35	Odsetki oraz inne zyski generowane z płatności z EFSI na rzecz instrumentu finansowego (w EUR)	148 572,35
36	Kwoty zwrócone do instrumentu finansowego przypisane do wsparcia z EFSI do końca roku sprawozdawczego (w EUR)	60 299,49
36.1	w tym zwroty kapitału (w EUR)	53 434,50
36.2	w tym zyski oraz inne dochody (w EUR)	6 864,99
37	Kwoty zasobów ponownie wykorzystane, które zostały zwrócone do instrumentów finansowych i które można przypisać do EFSI	0,00
37.1	w tym kwoty wypłacone na preferencyjne wynagrodzenie inwestorów prywatnych lub publicznych działających zgodnie z zasadą gospodarki rynkowej, którzy zapewniają środki odpowiadające wsparciu z EFSI do instrumentu finansowego lub którzy współfinansują inwestycję na poziomie ostatecznych odbiorców (w EUR)	0,00
37.2	w tym kwoty wypłacone na refundację poniesionych kosztów zarządzania i opłat za zarządzanie instrumentem finansowym (w EUR)	0,00
37.3	w tym kwoty na pokrycie nominalnej straty wkładu EFSI na rzecz instrumentów finansowych wynikającej z ujemnych odsetek, jeżeli strata ta nastąpiła pomimo aktywnego zarządzania zasobami finansowymi przez podmioty wdrażające instrumenty finansowe (w EUR)	0,00

Lp.	Informacje wymagane w przypadku poszczególnych instrumentów finansowych	
VIII. Postępy w osiągnięciu spodziewanego efektu dźwigni z inwestycji dokonywanych w ramach instrumentu finansowego oraz wartość inwestycji i uczestnictwa (art. 46 ust. 2 lit. h) rozporządzenia (UE) nr 1303/2013)		
38	Łączna kwota innych wkładów, poza EFSI, pozyskanych przez instrument finansowy (EUR)	
38.1	Łączna kwota innych wkładów, poza EFSI, zaangażowanych w ramach umowy o finansowaniu z podmiotem wdrażającym instrument finansowy (w EUR)	52 946,19
38.1A	Wkład w ramach produktu finansowego EBI zaangażowany w ramach umowy o finansowaniu z podmiotem wdrażającym instrument finansowy (dotyczy wyłącznie instrumentów, o których mowa w art. 38 ust. 1 lit. c)) (w EUR)	0,00
38.2	Łączna kwota innych wkładów, poza EFSI, wypłaconych na rzecz instrumentu finansowego (w EUR)	
38.2.1	w tym wkłady publiczne (w EUR)	0,00
38.2.2	w tym wkłady prywatne (w EUR)	52 946,19
38.2A	Wkład w ramach produktu finansowego EBI wypłacony na rzecz instrumentu finansowego (dotyczy wyłącznie instrumentów, o których mowa w art. 38 ust. 1 lit. c)) (w EUR)	
38.3	Łączna kwota innych wkładów, poza EFSI, uruchomionych na poziomie ostatecznych odbiorców (w EUR)	
38.3.1	w tym wkłady publiczne (w EUR)	0,00
38.3.2	w tym wkłady prywatne (w EUR)	30 866,32
38.3A	Wkład w ramach produktu finansowego EBI uruchomiony na poziomie ostatecznych odbiorców (dotyczy wyłącznie instrumentów, o których mowa w art. 38 ust. 1 lit. c)) (w EUR)	
39	Spodziewany i osiągnięty efekt dźwigni w odniesieniu do umowy o finansowaniu	
39.1	Spodziewany efekt dźwigni w przypadku pożyczki/gwarancji/inwestycji kapitałowej lub quasi-kapitałowej/innego produktu finansowego w odniesieniu do umowy o finansowaniu, według produktów	1,40
39.2	Osiągnięty efekt dźwigni na koniec roku sprawozdawczego w przypadku pożyczki/gwarancji/inwestycji kapitałowej lub quasi-kapitałowej/innego produktu finansowego, według produktów	1,31
39.3	Inwestycje uruchomione przez instrumenty finansowe EFSI dla pożyczki (w EUR) (fakultatywnie)	0,00
IX. Wkład instrumentu finansowego w osiągnięciu wskaźników danego priorytetu lub środka (art. 46 ust. 2 lit. j) rozporządzenia (UE) nr 1303/2013)		
41	Wskaźnik produktu (kod i nazwa), w który wkład wnosi instrument finansowy	1. Liczba przedsiębiorstw otrzymujących wsparcie [przedsiębiorstwa] 2. Liczba przedsiębiorstw otrzymujących wsparcie finansowe inne niż dotacje [przedsiębiorstwa] 3. Inwestycje prywatne uzupełniające wsparcie publiczne dla przedsiębiorstw (inne niż dotacje) [Euro]
41.1	Wartość docelowa wskaźnika produktu	1. 4 2. 4 3. 30 866,32
41.2	Wartość osiągnięta przez instrument finansowy w odniesieniu do wartości docelowej wskaźnika produktu	1. 4 2. 4 3. 30 866,32

Poddziałanie 2.1.1 - KONSORCJUM FUNDACJA ROZWOJU ŚLĄSKA - LIDER, CENTRUM ROZWOJU BIZNESU SP. Z O.O. - UCZESTNIK (022)

Lp.	Informacje wymagane w przypadku poszczególnych instrumentów finansowych	
I. Określenie programu i priorytetu lub środka, z których udzielane jest wsparcie z EFSI (art. 46 ust. 2 lit. a) rozporządzenia (UE) nr 1303/2013)		
1	Osie priorytetowe lub środki wspierające instrument finansowy, w tym fundusz funduszy, w ramach programu finansowanego z EFSI	
1.1	Odniesienia (numer i tytuł) do poszczególnych osi priorytetowych lub środków wspierających instrument finansowy w ramach programu finansowanego z EFSI	-
2	Nazwa funduszu (funduszy) EFSI wspierającego(-ych) instrument finansowy w ramach osi priorytetowej lub środka	-
3	Cel(-e) tematyczny(-e), o którym(-ych) mowa w art. 9 akapit pierwszy rozporządzenia (UE) nr 1303/2013, wspierany(-e) z instrumentu finansowego	-
4.	Inne programy finansowane z EFSI, z których pochodzą wkłady do instrumentu finansowego	-
4.1	Numer CCI każdego innego programu finansowanego z EFSI, z którego pochodzą wkłady do instrumentu finansowego	-
II. Opis instrumentu finansowego i rozwiązania wdrożeniowe (art. 46 ust. 2 lit. b) rozporządzenia (UE) nr 1303/2013)		
5	Nazwa instrumentu finansowego	2.1.1 Nowe produkty i usługi RPO WO 2014-2020 – Utworzenie przez beneficjenta Funduszu Funduszy, z którego wspierane będą instrumenty finansowe udzielające pożyczek/ poręczeń ostatecznym odbiorcom w ramach przedmiotowego poddziałania - KONSORCJUM: FUNDACJA ROZWOJU ŚLĄSKA ORAZ CENTRUM ROZWOJU BIZNESU SP. Z O.O. (022)
6	Oficjalny adres/miejsce prowadzenia działalności instrumentu finansowego (nazwa państwa i miasta)	Polska / Warszawa
7	Rozwiązania wdrożeniowe	
7.1	Instrument finansowy ustanowiony na poziomie Unii, zarządzany bezpośrednio lub pośrednio przez Komisję, o którym mowa w art. 38 ust. 1 lit. a) rozporządzenia (UE) nr 1303/2013, wspierany z wkładów pochodzących z programu finansowanego z EFSI	-
7.1.1	Nazwa instrumentu finansowego ustanowionego na poziomie Unii	-
7.2	Instrument finansowy ustanowiony na poziomie krajowym, regionalnym, transnarodowym lub transgranicznym, zarządzany przez instytucję zarządzającą lub na jej odpowiedzialność, o którym mowa w art. 38 ust. 1 lit. b), wspierany z wkładów pochodzących z programu finansowanego z EFSI na podstawie art. 38 ust. 4 lit. a), b) i c) rozporządzenia (UE) nr 1303/2013	-
7.3	Instrument finansowy, o którym mowa w art. 38 ust. 1 lit. c), łączący wkład finansowy pochodzący od instytucji zarządzającej z produktami finansowymi EBI w ramach Europejskiego Funduszu na rzecz Inwestycji Strategicznych, zgodnie z art.39a	-
8	Rodzaj instrumentu finansowego	2 - poszczególny fundusz funduszu funduszy
8.1	Instrumenty specjalnie zaprojektowane (ang. tailor-made) lub instrumenty finansowe spełniające standardowe warunki	Instrument specjalnie zaprojektowany
8.1.1	Rodzaj gotowego instrumentu	n/d
8.2	Instrument finansowy wdrażany poprzez fundusz funduszy lub bez funduszu funduszy	Fundusz funduszy województwa opolskiego: 2.1.1 Nowe produkty i usługi
8.2.1	Nazwa funduszu funduszy utworzonego w celu wdrażania instrumentów finansowych	-
9	Rodzaj produktów zapewnianych przez instrument finansowy: pożyczki, mikropożyczki, gwarancje, inwestycje kapitałowe lub quasi-kapitałowe, inny produkt finansowy lub inne wsparcie połączone w ramach instrumentu finansowego zgodnie z art. 37 ust. 7 rozporządzenia (UE) nr 1303/2013	
9.0.1	Pożyczki (≥ EUR 25 000)	TAK
9.0.2	Mikropożyczki (< EUR 25 000 i udzielone mikroprzedsiębiorstwom) zgodnie z SEC/2011/1134 final	NIE
9.0.3	Gwarancje	NIE

Lp.	Informacje wymagane w przypadku poszczególnych instrumentów finansowych	
9.0.4	Inwestycje kapitałowe	NIE
9.0.5	Inwestycja quasi-kapitałowa	NIE
9.0.6	Inne produkty finansowe	NIE
9.0.7	Inne wsparcie połączone z instrumentem finansowym	NIE
9.1	Opis innego produktu finansowego	n/d
9.2	Inne wsparcie połączone w ramach instrumentu finansowego: dotacja, dotacja na spłatę odsetek, dotacja na opłaty gwarancyjne zgodnie z art. 37 ust. 7 rozporządzenia (UE) nr 1303/2013	n/d
10	Status prawni instrumentu finansowego zgodnie z art. 38 ust. 6 rozporządzenia (UE) nr 1303/2013 (wyłącznie w przypadku instrumentów finansowych, o których mowa w art. 38 ust. 1 lit. b)): rachunek powierniczy otwarty w imieniu podmiotu wdrażającego oraz w imieniu instytucji zarządzającej lub oddzielny blok finansowy w ramach instytucji finansowej	2 - Oddzielny blok finansowy
III. Określenie podmiotu wdrażającego instrument finansowy, o którym mowa w art. 38 ust. 1 lit. a), art. 38 ust. 4 lit. a), b) i c) rozporządzenia (UE) nr 1303/2013, oraz pośrednicy finansowi, o których mowa w art. 38 ust. 5 rozporządzenia (UE) nr 1303/2013 (art. 46 ust. 2 lit. c) rozporządzenia (UE) nr 1303/2013)		
11	Podmiot wdrażający instrument finansowy	
11.1	Rodzaj podmiotu wdrażającego zgodnie z art. 38 ust. 4 rozporządzenia (UE) nr 1303/2013: istniejący lub nowo utworzony podmiot prawny zajmujący się wdrażaniem instrumentów finansowych; Europejski Bank Inwestycyjny; Europejski Fundusz Inwestycyjny; międzynarodowa instytucja finansowa, w której państwo członkowskie posiada akcje lub udziały; instytucja finansowa z siedzibą w państwie członkowskim, dążąca do osiągnięcia celów interesu publicznego i pozostająca pod nadzorem instytucji publicznej; podmiot prawa publicznego lub prywatnego; instytucja zarządzająca bezpośrednio podejmująca zadania wdrożeniowe (tylko w przypadku pożyczek i gwarancji)	b5 - Podmiot prawa publicznego lub prywatnego
11.1.1	Nazwa podmiotu wdrażającego instrument finansowy	Konsorcjum Fundacja Rozwoju Śląska oraz Centrum Rozwoju Biznesu Sp. z o.o.
11.1.2	Oficjalny adres/miejsce prowadzenia działalności (nazwa państwa i miejscowości) podmiotu wdrażającego instrument finansowy	Polska / Opole
12	Procedura wyboru podmiotu wdrażającego instrument finansowy: udzielenie zamówienia publicznego; inna procedura	5 - pozostałe
12.1	Opis innej procedury wyboru podmiotu wdrażającego instrument finansowy	Przetarg nieograniczony: BZP/33/DIIF/2017 (2017/S 097-191898); nr Umowy Operacyjnej: 2/RPOP/3317/2017/II/DIF/022
13	Data podpisania umowy o finansowaniu z podmiotem wdrażającym instrument finansowy	2017-09-25
IV. Łączna kwota wkładów z programu, w podziale na priorytety lub środki, wypłacona na rzecz instrumentu finansowego oraz poniesione koszty zarządzania lub uiszczono opłaty za zarządzanie (art. 46 ust. 2 lit. d) i e) rozporządzenia (UE) nr 1303/2013)		
14	Łączna kwota wkładów z programu zaangażowanych w ramach umowy o finansowaniu (w EUR)	11 798 383,83
14.1	w tym wkłady z EFSI (w EUR)	9 834 638,82
14.1.1	w tym EFRR (w EUR) (fakultatywnie)	9 834 638,82
14.1.2	w tym Fundusz Spójności (w EUR) (fakultatywnie)	0,00
14.1.3	w tym EFS (w EUR) (fakultatywnie)	0,00
14.1.4	w tym EFRROW (w EUR) (fakultatywnie)	0,00
14.1.5	w tym EFMR (w EUR) (fakultatywnie)	0,00
15	Łączna kwota wkładów z programu wypłaconych na rzecz instrumentu finansowego (w EUR)	11 751 898,76
15.1	w tym kwoty wkładów z EFSI (w EUR)	9 795 890,81

Lp.	Informacje wymagane w przypadku poszczególnych instrumentów finansowych	
15.1.1	w tym EFRR (w EUR)	9 795 890,81
15.1.2	w tym Fundusz Spójności (w EUR)	0,00
15.1.3	w tym EFS (w EUR)	0,00
15.1.4	w tym EFRROW (w EUR)	0,00
15.1.5	w tym EFMR (w EUR)	0,00
15.2	w tym łączna kwota współfinansowania krajowego (w EUR)	1 956 007,95
15.2.1	w tym łączna kwota krajowego finansowania publicznego (w EUR)	0,00
15.2.2	w tym łączna kwota krajowego finansowania prywatnego (w EUR)	1 956 007,95
16	łączna kwota wkładów z programu wpłacanych na rzecz instrumentu finansowego w ramach Inicjatywy na rzecz zatrudnienia ludzi młodych (YEL) ¹ (w EUR)	n/d
17	łączna kwota kosztów zarządzania i opłat za zarządzanie wypłacona z wkładów z programu (w EUR)	616 317,89
17.1	w tym wynagrodzenie podstawowe (w EUR)	0,00
17.2	w tym wynagrodzenie oparte na wynikach (w EUR)	616 317,89
18	Skapitalizowane koszty zarządzania lub opłat za zarządzanie zgodnie z art. 42 ust. 2 rozporządzenia (UE) nr 1303/2013 (dotyczy wyłącznie sprawozdania końcowego) (w EUR)	n/d
19	Skapitalizowane dotacje na spłatę odsetek lub dotacje na opłaty gwarancyjne zgodnie z art. 42 ust. 1 lit. c) rozporządzenia (UE) nr 1303/2013 (dotyczy wyłącznie sprawozdania końcowego) (w EUR)	n/d
20	Kwota wkładów z programu przeznaczonych na inwestycje kontynuacyjne na rzecz ostatecznych odbiorców zgodnie z art. 42 ust. 3 rozporządzenia (UE) nr 1303/2013 (dotyczy wyłącznie sprawozdania końcowego) (w EUR)	n/d
21	Wkłady w postaci gruntów lub nieruchomości w instrument finansowy zgodnie z art. 37 ust. 10 rozporządzenia (UE) nr 1303/2013 (dotyczy wyłącznie sprawozdania końcowego) (w EUR)	n/d
V. łączna kwota wsparcia wypłacona ostatecznym odbiorcom lub na wsparcie na rzecz ostatecznych odbiorców lub zaangażowanego przez instrument finansowy w ramach umów gwarancyjnych na inwestycje na rzecz ostatecznych odbiorców, w podziale na programy i priorytety lub środki (art. 46 ust. 2 lit. e) rozporządzenia (UE) nr 1303/2013)		
22	Nazwy poszczególnych produktów finansowych oferowanych przez instrument finansowy	Mała Pożyczka Inwestycyjna (MPI), Duża Pożyczka Inwestycyjna (DPI)
22.1	Rodzaj produktu finansowego oferowanego przez instrument finansowy	Pożyczka
23	Data podpisania umowy o finansowaniu dla produktu finansowego	-
24	łączna kwota wkładów z programu zaangażowanych w ramach umów pożyczki, umów gwarancyjnych, umów o produkty kapitałowe, quasi-kapitałowe lub inne produkty finansowe z ostatecznymi odbiorcami (w EUR)	11 738 650,00
24.1	w tym łączna kwota wkładów z EFSI (w EUR)	9 784 794,28
25	łączna kwota wkładów z programu wypłacona ostatecznym odbiorcom w formie pożyczek, mikropożyczek, kapitału lub innych produktów lub w przypadku gwarancji przeznaczona na pożyczki wypłacone ostatecznym odbiorcom, według produktów (w EUR)	11 738 650,00
25.1	w tym łączna kwota wkładów z EFSI (w EUR)	9 784 794,28
25.1.1	w tym EFRR (w EUR)	9 784 794,28
25.1.2	w tym Fundusz Spójności (w EUR)	n/d
25.1.3	w tym EFS (w EUR)	n/d
25.1.4	w tym EFRROW (w EUR)	n/d
25.1.5	w tym EFMR (w EUR)	n/d

Lp.	Informacje wymagane w przypadku poszczególnych instrumentów finansowych	
25.2	w tym łączna kwota krajowego współfinansowania publicznego (w EUR)	n/d
25.3	w tym łączna kwota krajowego współfinansowania prywatnego (w EUR)	1 953 855,72
26	łączna wartość pożyczek faktycznie wypłaconych ostatecznym odbiorcom w odniesieniu do podpisanych umów gwarancyjnych (EUR)	-
27	Liczba umów pożyczki/umów gwarancyjnych/umów o produkty kapitałowe lub quasi-kapitałowe/umów o inne produkty finansowe podpisanych z ostatecznymi odbiorcami, według produktów	251
28	Liczba inwestycji w formie pożyczki/gwarancji/kapitału lub quasi-kapitału/innych produktów finansowych dokonanych u ostatecznych odbiorców, według produktów	251
29	Liczba ostatecznych odbiorców wspieranych za pomocą produktu finansowego	247
29.1	w tym duże przedsiębiorstwa	0
29.2	w tym MŚP	247
29.2.1	w tym mikroprzedsiębiorstwa	206
29.3	w tym osoby fizyczne	0
29.4	w tym inny rodzaj wspieranych ostatecznych odbiorców	0
29.4.1	opis innego rodzaju wspieranych ostatecznych odbiorców	n/d
VI. Funkcjonowanie instrumentu finansowego, w tym postęp w ustanawianiu i wyborze instytucji wdrażających instrument finansowy (w tym instytucji wdrażającej fundusz funduszy) (art. 46 ust. 2 lit. f) rozporządzenia (UE) nr 1303/2013)		
30	Data ukończenia oceny ex ante	-
31	Wybór podmiotów wdrażających instrument finansowy	-
31.1	Czy rozpoczęto już proces wyboru lub wyznaczenia ?	-
32	Informacja o tym, czy instrument finansowy nadal funkcjonował na koniec roku sprawozdawczego	tak
32.1	Jeżeli instrument finansowy nie funkcjonował na koniec roku sprawozdawczego, data likwidacji	n/d
33	łączna liczba wypłaconych pożyczek, których spłata się opóźnia, lub łączna liczba gwarancji udzielonych i wykorzystanych w związku ze zwłoką w spłacie pożyczki	0,00
34	łączna kwota wypłaconych pożyczek, których spłata się opóźnia (w EUR), lub łączna kwota przeznaczona na gwarancje udzielone i wykorzystane w związku ze zwłoką w spłacie pożyczki (w EUR)	0,00
VII. Odsetki oraz inne zyski generowane ze wsparcia udzielanego z EFSI na rzecz instrumentu finansowego, środki programu zwrócone do instrumentów finansowych z inwestycji, zgodnie z art. 43 i 44, oraz wartość inwestycji kapitałowych w odniesieniu do poprzednich lat (art. 46 ust. 2 lit. g) i i) rozporządzenia (UE) nr 1303/2013)		
35	Odsetki oraz inne zyski generowane z płatności z EFSI na rzecz instrumentu finansowego (w EUR)	9 770,55
36	Kwoty zwrócone do instrumentu finansowego przypisane do wsparcia z EFSI do końca roku sprawozdawczego (w EUR)	4 257 436,82
36.1	w tym zwroty kapitału (w EUR)	4 249 576,05
36.2	w tym zyski oraz inne dochody (w EUR)	7 860,77
37	Kwoty zasobów ponownie wykorzystane, które zostały zwrócone do instrumentów finansowych i które można przypisać do EFSI	18 473,41
37.1	w tym kwoty wypłacone na preferencyjne wynagrodzenie inwestorów prywatnych lub publicznych działających zgodnie z zasadą gospodarki rynkowej, którzy zapewniają środki odpowiadające wsparciu z EFSI do instrumentu finansowego lub którzy współfinansują inwestycję na poziomie ostatecznych odbiorców (w EUR)	0,00
37.2	w tym kwoty wypłacone na refundację poniesionych kosztów zarządzania i opłat za zarządzanie instrumentem finansowym (w EUR)	18 473,41
37.3	w tym kwoty na pokrycie nominalnej straty wkładu EFSI na rzecz instrumentów finansowych wynikającej z ujemnych odsetek, jeżeli strata ta nastąpiła pomimo aktywnego zarządzania zasobami finansowymi przez podmioty wdrażające instrumenty finansowe (w EUR)	0,00

Lp.	Informacje wymagane w przypadku poszczególnych instrumentów finansowych	
VIII. Postępy w osiągnięciu spodziewanego efektu dźwigni z inwestycji dokonywanych w ramach instrumentu finansowego oraz wartość inwestycji i uczestnictwa (art. 46 ust. 2 lit. h) rozporządzenia (UE) nr 1303/2013)		
38	Łączna kwota innych wkładów, poza EFSI, pozyskanych przez instrument finansowy (EUR)	
38.1	Łączna kwota innych wkładów, poza EFSI, zaangażowanych w ramach umowy o finansowaniu z podmiotem wdrażającym instrument finansowy (w EUR)	1 963 745,01
38.1A	Wkład w ramach produktu finansowego EBI zaangażowany w ramach umowy o finansowaniu z podmiotem wdrażającym instrument finansowy (dotyczy wyłącznie instrumentów, o których mowa w art. 38 ust. 1 lit. c)) (w EUR)	0,00
38.2	Łączna kwota innych wkładów, poza EFSI, wypłaconych na rzecz instrumentu finansowego (w EUR)	
38.2.1	w tym wkłady publiczne (w EUR)	0,00
38.2.2	w tym wkłady prywatne (w EUR)	1 956 007,95
38.2A	Wkład w ramach produktu finansowego EBI wypłacony na rzecz instrumentu finansowego (dotyczy wyłącznie instrumentów, o których mowa w art. 38 ust. 1 lit. c)) (w EUR)	
38.3	Łączna kwota innych wkładów, poza EFSI, uruchomionych na poziomie ostatecznych odbiorców (w EUR)	
38.3.1	w tym wkłady publiczne (w EUR)	0,00
38.3.2	w tym wkłady prywatne (w EUR)	5 055 906,00
38.3A	Wkład w ramach produktu finansowego EBI uruchomiony na poziomie ostatecznych odbiorców (dotyczy wyłącznie instrumentów, o których mowa w art. 38 ust. 1 lit. c)) (w EUR)	
39	Spodziewany i osiągnięty efekt dźwigni w odniesieniu do umowy o finansowaniu	
39.1	Spodziewany efekt dźwigni w przypadku pożyczki/gwarancji/inwestycji kapitałowej lub quasi-kapitałowej/innego produktu finansowego w odniesieniu do umowy o finansowaniu, według produktów	1,40
39.2	Osiągnięty efekt dźwigni na koniec roku sprawozdawczego w przypadku pożyczki/gwarancji/inwestycji kapitałowej lub quasi-kapitałowej/innego produktu finansowego, według produktów	1,41
39.3	Inwestycje uruchomione przez instrumenty finansowe EFSI dla pożyczki (w EUR) (fakultatywnie)	0,00
IX. Wkład instrumentu finansowego w osiągnięciu wskaźników danego priorytetu lub środka (art. 46 ust. 2 lit. j) rozporządzenia (UE) nr 1303/2013)		
41	Wskaźnik produktu (kod i nazwa), w który wkład wnosi instrument finansowy	1. Liczba przedsiębiorstw otrzymujących wsparcie [przedsiębiorstwa] 2. Liczba przedsiębiorstw otrzymujących wsparcie finansowe inne niż dotacje [przedsiębiorstwa] 3. Inwestycje prywatne uzupełniające wsparcie publiczne dla przedsiębiorstw (inne niż dotacje) [Euro]
41.1	Wartość docelowa wskaźnika produktu	1. 238 2. 238 3. 4 949 704,09
41.2	Wartość osiągnięta przez instrument finansowy w odniesieniu do wartości docelowej wskaźnika produktu	1. 247 2. 247 3. 5 055 906,00

Poddziałanie 2.1.1 - TOWARZYSTWO INWESTYCJI SPOŁECZNO-EKONOMICZNYCH S.A. (023)

Lp.	Informacje wymagane w przypadku poszczególnych instrumentów finansowych	
I. Określenie programu i priorytetu lub środka, z których udzielane jest wsparcie z EFSI (art. 46 ust. 2 lit. a) rozporządzenia (UE) nr 1303/2013)		
1	Osie priorytetowe lub środki wspierające instrument finansowy, w tym fundusz funduszy, w ramach programu finansowanego z EFSI	
1.1	Odniesienia (numer i tytuł) do poszczególnych osi priorytetowych lub środków wspierających instrument finansowy w ramach programu finansowanego z EFSI	-
2	Nazwa funduszu (funduszy) EFSI wspierającego(-ych) instrument finansowy w ramach osi priorytetowej lub środka	-
3	Cel(-e) tematyczny(-e), o którym(-ych) mowa w art. 9 akapit pierwszy rozporządzenia (UE) nr 1303/2013, wspierany(-e) z instrumentu finansowego	-
4.	Inne programy finansowane z EFSI, z których pochodzą wkłady do instrumentu finansowego	
4.1	Numer CCI każdego innego programu finansowanego z EFSI, z którego pochodzą wkłady do instrumentu finansowego	-
II. Opis instrumentu finansowego i rozwiązania wdrożeniowe (art. 46 ust. 2 lit. b) rozporządzenia (UE) nr 1303/2013)		
5	Nazwa instrumentu finansowego	2.1.1 Nowe produkty i usługi RPO WO 2014-2020 – Utworzenie przez beneficjenta Funduszu Funduszy, z którego wspierane będą instrumenty finansowe udzielające pożyczek/ poręczeń ostatecznym odbiorcom w ramach przedmiotowego poddziałania - TOWARZYSTWO INWESTYCJI SPOŁECZNO-EKONOMICZNYCH S.A. (023)
6	Oficjalny adres/miejsce prowadzenia działalności instrumentu finansowego (nazwa państwa i miasta)	Polska / Warszawa
7	Rozwiązania wdrożeniowe	
7.1	Instrument finansowy ustanowiony na poziomie Unii, zarządzany bezpośrednio lub pośrednio przez Komisję, o którym mowa w art. 38 ust. 1 lit. a) rozporządzenia (UE) nr 1303/2013, wspierany z wkładów pochodzących z programu finansowanego z EFSI	
7.1.1	Nazwa instrumentu finansowego ustanowionego na poziomie Unii	
7.2	Instrument finansowy ustanowiony na poziomie krajowym, regionalnym, transnarodowym lub transgranicznym, zarządzany przez instytucję zarządzającą lub na jej odpowiedzialność, o którym mowa w art. 38 ust. 1 lit. b), wspierany z wkładów pochodzących z programu finansowanego z EFSI na podstawie art. 38 ust. 4 lit. a), b) i c) rozporządzenia (UE) nr 1303/2013	
7.3	Instrument finansowy, o którym mowa w art. 38 ust. 1 lit. c), łączący wkład finansowy pochodzący od instytucji zarządzającej z produktami finansowymi EBI w ramach Europejskiego Funduszu na rzecz Inwestycji Strategicznych, zgodnie z art.39a	
8	Rodzaj instrumentu finansowego	
8.1	Instrumenty specjalnie zaprojektowane (ang. tailor-made) lub instrumenty finansowe spełniające standardowe warunki	
8.1.1	Rodzaj gotowego instrumentu	
8.2	Instrument finansowy wdrażany poprzez fundusz funduszy lub bez funduszu funduszy	
8.2.1	Nazwa funduszu funduszy utworzonego w celu wdrażania instrumentów finansowych	
9	Rodzaj produktów zapewnianych przez instrument finansowy: pożyczki, mikropożyczki, gwarancje, inwestycje kapitałowe lub quasi-kapitałowe, inny produkt finansowy lub inne wsparcie połączone w ramach instrumentu finansowego zgodnie z art. 37 ust. 7 rozporządzenia (UE) nr 1303/2013	
9.0.1	Pożyczki (≥ EUR 25 000)	
9.0.2	Mikropożyczki (< EUR 25 000 i udzielone mikroprzedsiębiorstwom) zgodnie z SEC/2011/1134 final	
9.0.3	Gwarancje	

Lp.	Informacje wymagane w przypadku poszczególnych instrumentów finansowych	
9.0.4	Inwestycje kapitałowe	NIE
9.0.5	Inwestycja quasi-kapitałowa	NIE
9.0.6	Inne produkty finansowe	NIE
9.0.7	Inne wsparcie połączone z instrumentem finansowym	NIE
9.1	Opis innego produktu finansowego	n/d
9.2	Inne wsparcie połączone w ramach instrumentu finansowego: dotacja, dotacja na spłatę odsetek, dotacja na opłaty gwarancyjne zgodnie z art. 37 ust. 7 rozporządzenia (UE) nr 1303/2013	n/d
10	Status prawny instrumentu finansowego zgodnie z art. 38 ust. 6 rozporządzenia (UE) nr 1303/2013 (wyłącznie w przypadku instrumentów finansowych, o których mowa w art. 38 ust. 1 lit. b)): rachunek powierniczy otwarty w imieniu podmiotu wdrażającego oraz w imieniu instytucji zarządzającej lub oddzielny blok finansowy w ramach instytucji finansowej	2 - Oddzielny blok finansowy
III. Określenie podmiotu wdrażającego instrument finansowy, o którym mowa w art. 38 ust. 1 lit. a), art. 38 ust. 4 lit. a), b) i c) rozporządzenia (UE) nr 1303/2013, oraz pośrednicy finansowi, o których mowa w art. 38 ust. 5 rozporządzenia (UE) nr 1303/2013 (art. 46 ust. 2 lit. c) rozporządzenia (UE) nr 1303/2013)		
11	Podmiot wdrażający instrument finansowy	
11.1	Rodzaj podmiotu wdrażającego zgodnie z art. 38 ust. 4 rozporządzenia (UE) nr 1303/2013: istniejący lub nowo utworzony podmiot prawny zajmujący się wdrażaniem instrumentów finansowych; Europejski Bank Inwestycyjny; Europejski Fundusz Inwestycyjny; międzynarodowa instytucja finansowa, w której państwo członkowskie posiada akcje lub udziały; instytucja finansowa z siedzibą w państwie członkowskim, dążąca do osiągnięcia celów interesu publicznego i pozostająca pod nadzorem instytucji publicznej; podmiot prawa publicznego lub prywatnego; instytucja zarządzająca bezpośrednio podejmująca zadania wdrożeniowe (tylko w przypadku pożyczek i gwarancji)	b5 - Podmiot prawa publicznego lub prywatnego
11.1.1	Nazwa podmiotu wdrażającego instrument finansowy	Towarzystwo Inicjatyw Społeczno-Ekonomicznych SA
11.1.2	Oficjalny adres/miejsce prowadzenia działalności (nazwa państwa i miejscowości) podmiotu wdrażającego instrument finansowy	Polska/Warszawa
12	Procedura wyboru podmiotu wdrażającego instrument finansowy: udzielenie zamówienia publicznego; inna procedura	5 - pozostałe
12.1	Opis innej procedury wyboru podmiotu wdrażającego instrument finansowy	Przetarg nieograniczony nr: BZP/33/DIIF/2017 (2017/S 097-191898); nr Umowy Operacyjnej: 2/RPOP/3317/2017/III/DIF/023
13	Data podpisania umowy o finansowaniu z podmiotem wdrażającym instrument finansowy	2017-09-25
IV. Łączna kwota wkładów z programu, w podziale na priorytety lub środki, wypłacona na rzecz instrumentu finansowego oraz poniesione koszty zarządzania lub uiszczone opłaty za zarządzanie (art. 46 ust. 2 lit. d) i e) rozporządzenia (UE) nr 1303/2013)		
14	Łączna kwota wkładów z programu zaangażowanych w ramach umowy o finansowaniu (w EUR)	5 242 903,73
14.1	w tym wkłady z EFSI (w EUR)	4 351 610,10
14.1.1	w tym EFRR (w EUR) (fakultatywnie)	4 351 610,10
14.1.2	w tym Fundusz Spójności (w EUR) (fakultatywnie)	0,00
14.1.3	w tym EFS (w EUR) (fakultatywnie)	0,00
14.1.4	w tym EFRROW (w EUR) (fakultatywnie)	0,00
14.1.5	w tym EFMR (w EUR) (fakultatywnie)	0,00
15	Łączna kwota wkładów z programu wypłaconych na rzecz instrumentu finansowego (w EUR)	5 242 903,73
15.1	w tym kwoty wkładów z EFSI (w EUR)	4 351 610,10

Lp.	Informacje wymagane w przypadku poszczególnych instrumentów finansowych	
15.1.1	w tym EFRR (w EUR)	4 351 610,10
15.1.2	w tym Fundusz Spójności (w EUR)	0,00
15.1.3	w tym EFS (w EUR)	0,00
15.1.4	w tym EFRROW (w EUR)	0,00
15.1.5	w tym EFMR (w EUR)	0,00
15.2	w tym łączna kwota współfinansowania krajowego (w EUR)	891 293,63
15.2.1	w tym łączna kwota krajowego finansowania publicznego (w EUR)	0,00
15.2.2	w tym łączna kwota krajowego finansowania prywatnego (w EUR)	891 293,63
16	Łączna kwota wkładów z programu wpłacanych na rzecz instrumentu finansowego w ramach Inicjatywy na rzecz zatrudnienia ludzi młodych (YEI) ² (w EUR)	n/d
17	Łączna kwota kosztów zarządzania i opłat za zarządzanie wypłacona z wkładów z programu (w EUR)	214 426,31
17.1	w tym wynagrodzenie podstawowe (w EUR)	0,00
17.2	w tym wynagrodzenie oparte na wynikach (w EUR)	214 426,31
18	Skapitalizowane koszty zarządzania lub opłat za zarządzanie zgodnie z art. 42 ust. 2 rozporządzenia (UE) nr 1303/2013 (dotyczy wyłącznie sprawozdania końcowego) (w EUR)	n/d
19	Skapitalizowane dotacje na spłatę odsetek lub dotacje na opłaty gwarancyjne zgodnie z art. 42 ust. 1 lit. c) rozporządzenia (UE) nr 1303/2013 (dotyczy wyłącznie sprawozdania końcowego) (w EUR)	n/d
20	Kwota wkładów z programu przeznaczonych na inwestycje kontynuacyjne na rzecz ostatecznych odbiorców zgodnie z art. 42 ust. 3 rozporządzenia (UE) nr 1303/2013 (dotyczy wyłącznie sprawozdania końcowego) (w EUR)	n/d
21	Wkłady w postaci gruntów lub nieruchomości w instrument finansowy zgodnie z art. 37 ust. 10 rozporządzenia (UE) nr 1303/2013 (dotyczy wyłącznie sprawozdania końcowego) (w EUR)	n/d
V. Łączna kwota wsparcia wypłacona ostatecznym odbiorcom lub na wsparcie na rzecz ostatecznych odbiorców lub zaangażowanego przez instrument finansowy w ramach umów gwarancyjnych na inwestycje na rzecz ostatecznych odbiorców, w podziale na programy i priorytety lub środki (art. 46 ust. 2 lit. e) rozporządzenia (UE) nr 1303/2013)		
22	Nazwy poszczególnych produktów finansowych oferowanych przez instrument finansowy	Duża Pożyczka Inwestycyjna (DPI)
22.1	Rodzaj produktu finansowego oferowanego przez instrument finansowy	Pożyczka
23	Data podpisania umowy o finansowaniu dla produktu finansowego	-
24	Łączna kwota wkładów z programu zaangażowanych w ramach umów pożyczki, umów gwarancyjnych, umów o produkty kapitałowe, quasi-kapitałowe lub inne produkty finansowe z ostatecznymi odbiorcami (w EUR)	5 218 855,31
24.1	w tym łączna kwota wkładów z EFSI (w EUR)	4 315 786,22
25	Łączna kwota wkładów z programu wypłacona ostatecznym odbiorcom w formie pożyczek, mikropożyczek, kapitału lub innych produktów lub w przypadku gwarancji przeznaczona na pożyczki wypłacone ostatecznym odbiorcom, według produktów (w EUR)	5 218 855,31
25.1	w tym łączna kwota wkładów z EFSI (w EUR)	4 315 786,22
25.1.1	w tym EFRR (w EUR)	4 315 786,22
25.1.2	w tym Fundusz Spójności (w EUR)	n/d
25.1.3	w tym EFS (w EUR)	n/d
25.1.4	w tym EFRROW (w EUR)	n/d
25.1.5	w tym EFMR (w EUR)	n/d

Lp.	Informacje wymagane w przypadku poszczególnych instrumentów finansowych	
25.2	w tym łączna kwota krajowego współfinansowania publicznego (w EUR)	n/d
25.3	w tym łączna kwota krajowego współfinansowania prywatnego (w EUR)	903 069,09
26	łączna wartość pożyczek faktycznie wypłaconych ostatecznym odbiorcom w odniesieniu do podpisanych umów gwarancyjnych (EUR)	-
27	Liczba umów pożyczki/umów gwarancyjnych/umów o produkty kapitałowe lub quasi-kapitałowe/umów o inne produkty finansowe podpisanych z ostatecznymi odbiorcami, według produktów	94
28	Liczba inwestycji w formie pożyczki/gwarancji/kapitału lub quasi-kapitału/innych produktów finansowych dokonanych u ostatecznych odbiorców, według produktów	94
29	Liczba ostatecznych odbiorców wspieranych za pomocą produktu finansowego	94
29.1	w tym duże przedsiębiorstwa	0
29.2	w tym MŚP	94
29.2.1	w tym mikroprzedsiębiorstwa	72
29.3	w tym osoby fizyczne	0
29.4	w tym inny rodzaj wspieranych ostatecznych odbiorców	0
29.4.1	opis innego rodzaju wspieranych ostatecznych odbiorców	n/d
VI. Funkcjonowanie instrumentu finansowego, w tym postęp w ustanawianiu i wyborze instytucji wdrażających instrument finansowy (w tym instytucji wdrażającej fundusz funduszy) (art. 46 ust. 2 lit. f) rozporządzenia (UE) nr 1303/2013)		
30	Data ukończenia oceny ex ante	-
31	Wybór podmiotów wdrażających instrument finansowy	-
31.1	Czy rozpoczęto już proces wyboru lub wyznaczenia ?	-
32	Informacja o tym, czy instrument finansowy nadal funkcjonował na koniec roku sprawozdawczego	tak
32.1	Jeżeli instrument finansowy nie funkcjonował na koniec roku sprawozdawczego, data likwidacji	n/d
33	łączna liczba wypłaconych pożyczek, których spłata się opóźnia, lub łączna liczba gwarancji udzielonych i wykorzystanych w związku ze zwłoką w spłacie pożyczki	2
34	łączna kwota wypłaconych pożyczek, których spłata się opóźnia (w EUR), lub łączna kwota przeznaczona na gwarancje udzielone i wykorzystane w związku ze zwłoką w spłacie pożyczki (w EUR)	87 625,34
VII. Odsetki oraz inne zyski generowane ze wsparcia udzielanego z EFSI na rzecz instrumentu finansowego, środki programu zwrócone do instrumentów finansowych z inwestycji, zgodnie z art. 43 i 44, oraz wartość inwestycji kapitałowych w odniesieniu do poprzednich lat (art. 46 ust. 2 lit. g) i i) rozporządzenia (UE) nr 1303/2013)		
35	Odsetki oraz inne zyski generowane z płatności z EFSI na rzecz instrumentu finansowego (w EUR)	535,66
36	Kwoty zwrócone do instrumentu finansowego przypisane do wsparcia z EFSI do końca roku sprawozdawczego (w EUR)	1 777 715,86
36.1	w tym zwroty kapitału (w EUR)	1 616 547,17
36.2	w tym zyski oraz inne dochody (w EUR)	161 168,69
37	Kwoty zasobów ponownie wykorzystane, które zostały zwrócone do instrumentów finansowych i które można przypisać do EFSI	16 147,27
37.1	w tym kwoty wypłacone na preferencyjne wynagrodzenie inwestorów prywatnych lub publicznych działających zgodnie z zasadą gospodarki rynkowej, którzy zapewniają środki odpowiadające wsparciu z EFSI do instrumentu finansowego lub którzy współfinansują inwestycję na poziomie ostatecznych odbiorców (w EUR)	0,00
37.2	w tym kwoty wypłacone na refundację poniesionych kosztów zarządzania i opłat za zarządzanie instrumentem finansowym (w EUR)	16 147,27
37.3	w tym kwoty na pokrycie nominalnej straty wkładu EFSI na rzecz instrumentów finansowych wynikającej z ujemnych odsetek, jeżeli strata ta nastąpiła pomimo aktywnego zarządzania zasobami finansowymi przez podmioty wdrażające instrumenty finansowe (w EUR)	0,00

Lp.	Informacje wymagane w przypadku poszczególnych instrumentów finansowych	
VIII. Postępy w osiągnięciu spodziewanego efektu dźwigni z inwestycji dokonywanych w ramach instrumentu finansowego oraz wartość inwestycji i uczestnictwa (art. 46 ust. 2 lit. h) rozporządzenia (UE) nr 1303/2013)		
38	Łączna kwota innych wkładów, poza EFSI, pozyskanych przez instrument finansowy (EUR)	
38.1	Łączna kwota innych wkładów, poza EFSI, zaangażowanych w ramach umowy o finansowaniu z podmiotem wdrażającym instrument finansowy (w EUR)	891 293,63
38.1A	Wkład w ramach produktu finansowego EBI zaangażowany w ramach umowy o finansowaniu z podmiotem wdrażającym instrument finansowy (dotyczy wyłącznie instrumentów, o których mowa w art. 38 ust. 1 lit. c)) (w EUR)	0,00
38.2	Łączna kwota innych wkładów, poza EFSI, wypłaconych na rzecz instrumentu finansowego (w EUR)	891 293,63
38.2.1	w tym wkłady publiczne (w EUR)	0,00
38.2.2	w tym wkłady prywatne (w EUR)	891 293,63
38.2A	Wkład w ramach produktu finansowego EBI wypłacony na rzecz instrumentu finansowego (dotyczy wyłącznie instrumentów, o których mowa w art. 38 ust. 1 lit. c)) (w EUR)	0,00
38.3	Łączna kwota innych wkładów, poza EFSI, uruchomionych na poziomie ostatecznych odbiorców (w EUR)	2 142 272,48
38.3.1	w tym wkłady publiczne (w EUR)	0,00
38.3.2	w tym wkłady prywatne (w EUR)	2 142 272,48
38.3A	Wkład w ramach produktu finansowego EBI uruchomiony na poziomie ostatecznych odbiorców (dotyczy wyłącznie instrumentów, o których mowa w art. 38 ust. 1 lit. c)) (w EUR)	0,00
39	Spodziewany i osiągnięty efekt dźwigni w odniesieniu do umowy o finansowaniu	
39.1	Spodziewany efekt dźwigni w przypadku pożyczki/gwarancji/inwestycji kapitałowej lub quasi-kapitałowej/innego produktu finansowego w odniesieniu do umowy o finansowaniu, według produktów	1,41
39.2	Osiągnięty efekt dźwigni na koniec roku sprawozdawczego w przypadku pożyczki/gwarancji/inwestycji kapitałowej lub quasi-kapitałowej/innego produktu finansowego, według produktów	1,41
39.3	Inwestycje uruchomione przez instrumenty finansowe EFSI dla pożyczki (w EUR) (fakultatywnie)	0,00
IX. Wkład instrumentu finansowego w osiągnięciu wskaźników danego priorytetu lub środka (art. 46 ust. 2 lit. j) rozporządzenia (UE) nr 1303/2013)		
41	Wskaźnik produktu (kod i nazwa), w który wkład wnosi instrument finansowy	1. Liczba przedsiębiorstw otrzymujących wsparcie [przedsiębiorstwa] 2. Liczba przedsiębiorstw otrzymujących wsparcie finansowe inne niż dotacje [przedsiębiorstwa] 3. Inwestycje prywatne uzupełniające wsparcie publiczne dla przedsiębiorstw (inne niż dotacje) [Euro]
41.1	Wartość docelowa wskaźnika produktu	1. 80 2. 80 3. 4 949 704,09
41.2	Wartość osiągnięta przez instrument finansowy w odniesieniu do wartości docelowej wskaźnika produktu	1. 94 2. 94 3. 2 142 272,48

Poddziałanie 2.1.1 - FUNDACJA ROZWOJU ŚLĄSKA (024)

Lp.	Informacje wymagane w przypadku poszczególnych instrumentów finansowych	
I. Określenie programu i priorytetu lub środka, z których udzielane jest wsparcie z EFSI (art. 46 ust. 2 lit. a) rozporządzenia (UE) nr 1303/2013)		
1	Osie priorytetowe lub środki wspierające instrument finansowy, w tym fundusz funduszy, w ramach programu finansowanego z EFSI	
1.1	Odniesienia (numer i tytuł) do poszczególnych osi priorytetowych lub środków wspierających instrument finansowy w ramach programu finansowanego z EFSI	-
2	Nazwa funduszu (funduszy) EFSI wspierającego(-ych) instrument finansowy w ramach osi priorytetowej lub środka	-
3	Cel(-e) tematyczny(-e), o którym(-ych) mowa w art. 9 akapit pierwszy rozporządzenia (UE) nr 1303/2013, wspierany(-e) z instrumentu finansowego	-
4.	Inne programy finansowane z EFSI, z których pochodzą wkłady do instrumentu finansowego	-
4.1	Numer CCI każdego innego programu finansowanego z EFSI, z którego pochodzą wkłady do instrumentu finansowego	-
II. Opis instrumentu finansowego i rozwiązania wdrożeniowe (art. 46 ust. 2 lit. b) rozporządzenia (UE) nr 1303/2013)		
5	Nazwa instrumentu finansowego	2.1.1 Nowe produkty i usługi RPO WO 2014-2020 – Utworzenie przez beneficjenta Funduszu Funduszy, z którego wspierane będą instrumenty finansowe udzielające pożyczek/ poręczeń ostatecznym odbiorcom w ramach przedmiotowego poddziałania FUNDACJA ROZWOJU ŚLĄSKA (024)
6	Oficjalny adres/miejsce prowadzenia działalności instrumentu finansowego (nazwa państwa i miasta)	Polska/Warszawa
7	Rozwiązania wdrożeniowe	
7.1	Instrument finansowy ustanowiony na poziomie Unii, zarządzany bezpośrednio lub pośrednio przez Komisję, o którym mowa w art. 38 ust. 1 lit. a) rozporządzenia (UE) nr 1303/2013, wspierany z wkładów pochodzących z programu finansowanego z EFSI	-
7.1.1	Nazwa instrumentu finansowego ustanowionego na poziomie Unii	-
7.2	Instrument finansowy ustanowiony na poziomie krajowym, regionalnym, transnarodowym lub transgranicznym, zarządzany przez instytucję zarządzającą lub na jej odpowiedzialność, o którym mowa w art. 38 ust. 1 lit. b), wspierany z wkładów pochodzących z programu finansowanego z EFSI na podstawie art. 38 ust. 4 lit. a), b) i c) rozporządzenia (UE) nr 1303/2013	-
7.3	Instrument finansowy, o którym mowa w art. 38 ust. 1 lit. c), łączący wkład finansowy pochodzący od instytucji zarządzającej z produktami finansowymi EBI w ramach Europejskiego Funduszu na rzecz Inwestycji Strategicznych, zgodnie z art.39a	-
8	Rodzaj instrumentu finansowego	2 - poszczególny fundusz funduszu funduszy
8.1	Instrumenty specjalnie zaprojektowane (ang. tailor-made) lub instrumenty finansowe spełniające standardowe warunki	Instrument specjalnie zaprojektowany
8.1.1	Rodzaj gotowego instrumentu	n/d
8.2	Instrument finansowy wdrażany poprzez fundusz funduszy lub bez funduszu funduszy	Fundusz funduszy województwa opolskiego: 2.1.1 Nowe produkty i usługi
8.2.1	Nazwa funduszu funduszy utworzonego w celu wdrażania instrumentów finansowych	-
9	Rodzaj produktów zapewnianych przez instrument finansowy: pożyczki, mikropożyczki, gwarancje, inwestycje kapitałowe lub quasi-kapitałowe, inny produkt finansowy lub inne wsparcie połączone w ramach instrumentu finansowego zgodnie z art. 37 ust. 7 rozporządzenia (UE) nr 1303/2013	
9.0.1	Pożyczki (≥ EUR 25 000)	TAK
9.0.2	Mikropożyczki (< EUR 25 000 i udzielone mikroprzedsiębiorstwom) zgodnie z SEC/2011/1134 final	NIE
9.0.3	Gwarancje	NIE
9.0.4	Inwestycje kapitałowe	NIE
9.0.5	Inwestycja quasi-kapitałowa	NIE

Lp.	Informacje wymagane w przypadku poszczególnych instrumentów finansowych	
9.0.6	Inne produkty finansowe	NIE
9.0.7	Inne wsparcie połączone z instrumentem finansowym	NIE
9.1	Opis innego produktu finansowego	n/d
9.2	Inne wsparcie połączone w ramach instrumentu finansowego: dotacja, dotacja na spłatę odsetek, dotacja na opłaty gwarancyjne zgodnie z art. 37 ust. 7 rozporządzenia (UE) nr 1303/2013	n/d
10	Status prawny instrumentu finansowego zgodnie z art. 38 ust. 6 rozporządzenia (UE) nr 1303/2013 (wyłącznie w przypadku instrumentów finansowych, o których mowa w art. 38 ust. 1 lit. b)): rachunek powierniczy otwarty w imieniu podmiotu wdrażającego oraz w imieniu instytucji zarządzającej lub oddzielny blok finansowy w ramach instytucji finansowej	2 - Oddzielny blok finansowy
III. Określenie podmiotu wdrażającego instrument finansowy, o którym mowa w art. 38 ust. 1 lit. a), art. 38 ust. 4 lit. a), b) i c) rozporządzenia (UE) nr 1303/2013, oraz pośrednicy finansowi, o których mowa w art. 38 ust. 5 rozporządzenia (UE) nr 1303/2013 (art. 46 ust. 2 lit. c) rozporządzenia (UE) nr 1303/2013)		
11	Podmiot wdrażający instrument finansowy	
11.1	Rodzaj podmiotu wdrażającego zgodnie z art. 38 ust. 4 rozporządzenia (UE) nr 1303/2013: istniejący lub nowo utworzony podmiot prawny zajmujący się wdrażaniem instrumentów finansowych; Europejski Bank Inwestycyjny; Europejski Fundusz Inwestycyjny; międzynarodowa instytucja finansowa, w której państwo członkowskie posiada akcje lub udziały; instytucja finansowa z siedzibą w państwie członkowskim, dążąca do osiągnięcia celów interesu publicznego i pozostająca pod nadzorem instytucji publicznej; podmiot prawa publicznego lub prywatnego; instytucja zarządzająca bezpośrednio podejmująca zadania wdrożeniowe (tylko w przypadku pożyczek i gwarancji)	b5 - Podmiot prawa publicznego lub prywatnego
11.1.1	Nazwa podmiotu wdrażającego instrument finansowy	Fundacja Rozwoju Śląska
11.1.2	Oficjalny adres/miejsce prowadzenia działalności (nazwa państwa i miejscowości) podmiotu wdrażającego instrument finansowy	Polska / Opole
12	Procedura wyboru podmiotu wdrażającego instrument finansowy: udzielenie zamówienia publicznego; inna procedura	5 - pozostałe
12.1	Opis innej procedury wyboru podmiotu wdrażającego instrument finansowy	Przetarg nieograniczony: BZP/33/DIIF/2017 (2017/S 097-191898); nr Umowy Operacyjnej: 2/RPOP/3317/2017/IV/DIF/024
13	Data podpisania umowy o finansowaniu z podmiotem wdrażającym instrument finansowy	2017-09-25
IV. Łączna kwota wkładów z programu, w podziale na priorytety lub środki, wypłacona na rzecz instrumentu finansowego oraz poniesione koszty zarządzania lub uiszczone opłaty za zarządzanie (art. 46 ust. 2 lit. d) i e) rozporządzenia (UE) nr 1303/2013)		
14	Łączna kwota wkładów z programu zaangażowanych w ramach umowy o finansowaniu (w EUR)	12 533 623,97
14.1	w tym wkłady z EFSI (w EUR)	10 443 864,23
14.1.1	w tym EFRR (w EUR) (fakultatywnie)	10 443 864,23
14.1.2	w tym Fundusz Spójności (w EUR) (fakultatywnie)	0,00
14.1.3	w tym EFS (w EUR) (fakultatywnie)	0,00
14.1.4	w tym EFRROW (w EUR) (fakultatywnie)	0,00
14.1.5	w tym EFMR (w EUR) (fakultatywnie)	0,00
15	Łączna kwota wkładów z programu wypłaconych na rzecz instrumentu finansowego (w EUR)	12 533 623,97
15.1	w tym kwoty wkładów z EFSI (w EUR)	10 443 864,23
15.1.1	w tym EFRR (w EUR)	10 443 864,23
15.1.2	w tym Fundusz Spójności (w EUR)	0,00

Lp.	Informacje wymagane w przypadku poszczególnych instrumentów finansowych	
15.1.3	w tym EFS (w EUR)	0,00
15.1.4	w tym EFRROW (w EUR)	0,00
15.1.5	w tym EFMR (w EUR)	0,00
15.2	w tym łączna kwota współfinansowania krajowego (w EUR)	2 089 759,74
15.2.1	w tym łączna kwota krajowego finansowania publicznego (w EUR)	0,00
15.2.2	w tym łączna kwota krajowego finansowania prywatnego (w EUR)	2 089 759,74
16	łączna kwota wkładów z programu wpłacanych na rzecz instrumentu finansowego w ramach Inicjatywy na rzecz zatrudnienia ludzi młodych (YEI) ¹ (w EUR)	n/d
17	łączna kwota kosztów zarządzania i opłat za zarządzanie wypłacona z wkładów z programu (w EUR)	520 883,63
17.1	w tym wynagrodzenie podstawowe (w EUR)	0,00
17.2	w tym wynagrodzenie oparte na wynikach (w EUR)	520 883,63
18	Skapitalizowane koszty zarządzania lub opłat za zarządzanie zgodnie z art. 42 ust. 2 rozporządzenia (UE) nr 1303/2013 (dotyczy wyłącznie sprawozdania końcowego) (w EUR)	n/d
19	Skapitalizowane dotacje na spłatę odsetek lub dotacje na opłaty gwarancyjne zgodnie z art. 42 ust. 1 lit. c) rozporządzenia (UE) nr 1303/2013 (dotyczy wyłącznie sprawozdania końcowego) (w EUR)	n/d
20	Kwota wkładów z programu przeznaczonych na inwestycje kontynuacyjne na rzecz ostatecznych odbiorców zgodnie z art. 42 ust. 3 rozporządzenia (UE) nr 1303/2013 (dotyczy wyłącznie sprawozdania końcowego) (w EUR)	n/d
21	Wkłady w postaci gruntów lub nieruchomości w instrument finansowy zgodnie z art. 37 ust. 10 rozporządzenia (UE) nr 1303/2013 (dotyczy wyłącznie sprawozdania końcowego) (w EUR)	n/d
V. łączna kwota wsparcia wypłacona ostatecznym odbiorcom lub na wsparcie na rzecz ostatecznych odbiorców lub zaangażowanego przez instrument finansowy w ramach umów gwarancyjnych na inwestycje na rzecz ostatecznych odbiorców, w podziale na programy i priorytety lub środki (art. 46 ust. 2 lit. e) rozporządzenia (UE) nr 1303/2013)		
22	Nazwy poszczególnych produktów finansowych oferowanych przez instrument finansowy	Mała Pożyczka Inwestycyjna (MPI), Duża Pożyczka Inwestycyjna (DPI)
22.1	Rodzaj produktu finansowego oferowanego przez instrument finansowy	Pożyczka
23	Data podpisania umowy o finansowaniu dla produktu finansowego	-
24	łączna kwota wkładów z programu zaangażowanych w ramach umów pożyczki, umów gwarancyjnych, umów o produkty kapitałowe, quasi-kapitałowe lub inne produkty finansowe z ostatecznymi odbiorcami (w EUR)	12 479 120,41
24.1	w tym łączna kwota wkładów z EFSI (w EUR)	10 398 623,12
25	łączna kwota wkładów z programu wypłacona ostatecznym odbiorcom w formie pożyczek, mikropożyczek, kapitału lub innych produktów lub w przypadku gwarancji przeznaczona na pożyczki wypłacone ostatecznym odbiorcom, według produktów (w EUR)	12 479 120,41
25.1	w tym łączna kwota wkładów z EFSI (w EUR)	10 398 623,12
25.1.1	w tym EFRR (w EUR)	10 398 623,12
25.1.2	w tym Fundusz Spójności (w EUR)	n/d
25.1.3	w tym EFS (w EUR)	n/d
25.1.4	w tym EFRROW (w EUR)	n/d
25.1.5	w tym EFMR (w EUR)	n/d
25.2	w tym łączna kwota krajowego współfinansowania publicznego (w EUR)	n/d

Lp.	Informacje wymagane w przypadku poszczególnych instrumentów finansowych	
25.3	w tym łączna kwota krajowego współfinansowania prywatnego (w EUR)	2 080 497,29
26	łączna wartość pożyczek faktycznie wypłaconych ostatecznym odbiorcom w odniesieniu do podpisanych umów gwarancyjnych (EUR)	-
27	Liczba umów pożyczki/umów gwarancyjnych/umów o produkty kapitałowe lub quasi-kapitałowe/umów o inne produkty finansowe podpisanych z ostatecznymi odbiorcami, według produktów	248
28	Liczba inwestycji w formie pożyczki/gwarancji/kapitału lub quasi-kapitału/innych produktów finansowych dokonanych u ostatecznych odbiorców, według produktów	248
29	Liczba ostatecznych odbiorców wspieranych za pomocą produktu finansowego	244
29.1	w tym duże przedsiębiorstwa	0
29.2	w tym MŚP	244
29.2.1	w tym mikroprzedsiębiorstwa	193
29.3	w tym osoby fizyczne	0
29.4	w tym inny rodzaj wspieranych ostatecznych odbiorców	0
29.4.1	opis innego rodzaju wspieranych ostatecznych odbiorców	n/d
VI. Funkcjonowanie instrumentu finansowego, w tym postęp w ustanawianiu i wyborze instytucji wdrażających instrument finansowy (w tym instytucji wdrażającej fundusz funduszy) (art. 46 ust. 2 lit. f) rozporządzenia (UE) nr 1303/2013)		
30	Data ukończenia oceny ex ante	-
31	Wybór podmiotów wdrażających instrument finansowy	-
31.1	Czy rozpoczęto już proces wyboru lub wyznaczania ?	-
32	Informacja o tym, czy instrument finansowy nadal funkcjonował na koniec roku sprawozdawczego	tak
32.1	Jeżeli instrument finansowy nie funkcjonował na koniec roku sprawozdawczego, data likwidacji	n/d
33	łączna liczba wypłaconych pożyczek, których spłata się opóźnia, lub łączna liczba gwarancji udzielonych i wykorzystanych w związku ze zwłoką w spłacie pożyczki	1
34	łączna kwota wypłaconych pożyczek, których spłata się opóźnia (w EUR), lub łączna kwota przeznaczona na gwarancje udzielone i wykorzystane w związku ze zwłoką w spłacie pożyczki (w EUR)	20 887,73
VII. Odsetki oraz inne zyski generowane ze wsparcia udzielanego z EFSI na rzecz instrumentu finansowego, środki programu zwrócone do instrumentów finansowych z inwestycji, zgodnie z art. 43 i 44, oraz wartość inwestycji kapitałowych w odniesieniu do poprzednich lat (art. 46 ust. 2 lit. g) i i) rozporządzenia (UE) nr 1303/2013)		
35	Odsetki oraz inne zyski generowane z płatności z EFSI na rzecz instrumentu finansowego (w EUR)	8 803,58
36	Kwoty zwrócone do instrumentu finansowego przypisane do wsparcia z EFSI do końca roku sprawozdawczego (w EUR)	4 369 345,33
36.1	w tym zwroty kapitału (w EUR)	4 359 982,96
36.2	w tym zyski oraz inne dochody (w EUR)	9 362,37
37	Kwoty zasobów ponownie wykorzystane, które zostały zwrócone do instrumentów finansowych i które można przypisać do EFSI	41 177,97
37.1	w tym kwoty wypłacone na preferencyjne wynagrodzenie inwestorów prywatnych lub publicznych działających zgodnie z zasadą gospodarki rynkowej, którzy zapewniają środki odpowiadające wsparciu z EFSI do instrumentu finansowego lub którzy współfinansują inwestycję na poziomie ostatecznych odbiorców (w EUR)	0,00
37.2	w tym kwoty wypłacone na refundację poniesionych kosztów zarządzania i opłat za zarządzanie instrumentem finansowym (w EUR)	41 177,97
37.3	w tym kwoty na pokrycie nominalnej straty wkładu EFSI na rzecz instrumentów finansowych wynikającej z ujemnych odsetek, jeżeli strata ta nastąpiła pomimo aktywnego zarządzania zasobami finansowymi przez podmioty wdrażające instrumenty finansowe (w EUR)	0,00

Lp.	Informacje wymagane w przypadku poszczególnych instrumentów finansowych	
VIII. Postępy w osiągnięciu spodziewanego efektu dźwigni z inwestycji dokonywanych w ramach instrumentu finansowego oraz wartość inwestycji i uczestnictwa (art. 46 ust. 2 lit. h) rozporządzenia (UE) nr 1303/2013)		
38	Łączna kwota innych wkładów, poza EFSI, pozyskanych przez instrument finansowy (EUR)	
38.1	Łączna kwota innych wkładów, poza EFSI, zaangażowanych w ramach umowy o finansowaniu z podmiotem wdrażającym instrument finansowy (w EUR)	2 089 759,74
38.1A	Wkład w ramach produktu finansowego EBI zaangażowany w ramach umowy o finansowaniu z podmiotem wdrażającym instrument finansowy (dotyczy wyłącznie instrumentów, o których mowa w art. 38 ust. 1 lit. c)) (w EUR)	0,00
38.2	Łączna kwota innych wkładów, poza EFSI, wypłaconych na rzecz instrumentu finansowego (w EUR)	
38.2.1	w tym wkłady publiczne (w EUR)	0,00
38.2.2	w tym wkłady prywatne (w EUR)	2 089 759,74
38.2A	Wkład w ramach produktu finansowego EBI wypłacony na rzecz instrumentu finansowego (dotyczy wyłącznie instrumentów, o których mowa w art. 38 ust. 1 lit. c)) (w EUR)	
38.3	Łączna kwota innych wkładów, poza EFSI, uruchomionych na poziomie ostatecznych odbiorców (w EUR)	
38.3.1	w tym wkłady publiczne (w EUR)	0,00
38.3.2	w tym wkłady prywatne (w EUR)	5 717 865,22
38.3A	Wkład w ramach produktu finansowego EBI uruchomiony na poziomie ostatecznych odbiorców (dotyczy wyłącznie instrumentów, o których mowa w art. 38 ust. 1 lit. c)) (w EUR)	
39	Spodziewany i osiągnięty efekt dźwigni w odniesieniu do umowy o finansowaniu	
39.1	Spodziewany efekt dźwigni w przypadku pożyczki/gwarancji/inwestycji kapitałowej lub quasi-kapitałowej/innego produktu finansowego w odniesieniu do umowy o finansowaniu, według produktów	1,40
39.2	Osiągnięty efekt dźwigni na koniec roku sprawozdawczego w przypadku pożyczki/gwarancji/inwestycji kapitałowej lub quasi-kapitałowej/innego produktu finansowego, według produktów	1,46
39.3	Inwestycje uruchomione przez instrumenty finansowe EFSI dla pożyczki (w EUR) (fakultatywnie)	0,00
IX. Wkład instrumentu finansowego w osiągnięciu wskaźników danego priorytetu lub środka (art. 46 ust. 2 lit. j) rozporządzenia (UE) nr 1303/2013)		
41	Wskaźnik produktu (kod i nazwa), w który wkład wnosi instrument finansowy	1. Liczba przedsiębiorstw otrzymujących wsparcie [przedsiębiorstwa] 2. Liczba przedsiębiorstw otrzymujących wsparcie finansowe inne niż dotacje [przedsiębiorstwa] 3. Inwestycje prywatne uzupełniające wsparcie publiczne dla przedsiębiorstw (inne niż dotacje) [Euro]
41.1	Wartość docelowa wskaźnika produktu	1. 252 2. 252 3. 4 949 704,09
41.2	Wartość osiągnięta przez instrument finansowy w odniesieniu do wartości docelowej wskaźnika produktu	1. 244 2. 244 3. 5 717 865,22

Poddziałanie 2.1.1 - AGENCJA LEASINGU I FINANSÓW (025)

Lp.	Informacje wymagane w przypadku poszczególnych instrumentów finansowych	
I. Określenie programu i priorytetu lub środka, z których udzielane jest wsparcie z EFSI (art. 46 ust. 2 lit. a) rozporządzenia (UE) nr 1303/2013)		
1	Osie priorytetowe lub środki wspierające instrument finansowy, w tym fundusz funduszy, w ramach programu finansowanego z EFSI	
1.1	Odniesienia (numer i tytuł) do poszczególnych osi priorytetowych lub środków wspierających instrument finansowy w ramach programu finansowanego z EFSI	-
2	Nazwa funduszu (funduszy) EFSI wspierającego(-ych) instrument finansowy w ramach osi priorytetowej lub środka	-
3	Cel(-e) tematyczny(-e), o którym(-ych) mowa w art. 9 akapit pierwszy rozporządzenia (UE) nr 1303/2013, wspierany(-e) z instrumentu finansowego	-
4.	Inne programy finansowane z EFSI, z których pochodzą wkłady do instrumentu finansowego	-
4.1	Numer CCI każdego innego programu finansowanego z EFSI, z którego pochodzą wkłady do instrumentu finansowego	-
II. Opis instrumentu finansowego i rozwiązania wdrożeniowe (art. 46 ust. 2 lit. b) rozporządzenia (UE) nr 1303/2013)		
5	Nazwa instrumentu finansowego	2.1.1 Nowe produkty i usługi RPO WO 2014-2020 – Utworzenie przez beneficjenta Funduszu Funduszy, z którego wspierane będą instrumenty finansowe udzielające pożyczek/ poręczeń ostatecznym odbiorcom w ramach przedmiotowego poddziałania - AGENCJA LEASINGU I FINANSÓW S.A (025)
6	Oficjalny adres/miejsce prowadzenia działalności instrumentu finansowego (nazwa państwa i miasta)	Polska / Warszawa
7	Rozwiązania wdrożeniowe	
7.1	Instrument finansowy ustanowiony na poziomie Unii, zarządzany bezpośrednio lub pośrednio przez Komisję, o którym mowa w art. 38 ust. 1 lit. a) rozporządzenia (UE) nr 1303/2013, wspierany z wkładów pochodzących z programu finansowanego z EFSI	-
7.1.1	Nazwa instrumentu finansowego ustanowionego na poziomie Unii	-
7.2	Instrument finansowy ustanowiony na poziomie krajowym, regionalnym, transnarodowym lub transgranicznym, zarządzany przez instytucję zarządzającą lub na jej odpowiedzialność, o którym mowa w art. 38 ust. 1 lit. b), wspierany z wkładów pochodzących z programu finansowanego z EFSI na podstawie art. 38 ust. 4 lit. a), b) i c) rozporządzenia (UE) nr 1303/2013	-
7.3	Instrument finansowy, o którym mowa w art. 38 ust. 1 lit. c), łączący wkład finansowy pochodzący od instytucji zarządzającej z produktami finansowymi EBI w ramach Europejskiego Funduszu na rzecz Inwestycji Strategicznych, zgodnie z art.39a	-
8	Rodzaj instrumentu finansowego	2 - poszczególny fundusz funduszy funduszy
8.1	Instrumenty specjalnie zaprojektowane (ang. tailor-made) lub instrumenty finansowe spełniające standardowe warunki	Instrument specjalnie zaprojektowany
8.1.1	Rodzaj gotowego instrumentu	n/d
8.2	Instrument finansowy wdrażany poprzez fundusz funduszy lub bez funduszu funduszy	Fundusz funduszy województwa opolskiego: 2.1.1 Nowe produkty i usługi
8.2.1	Nazwa funduszu funduszy utworzonego w celu wdrażania instrumentów finansowych	-
9	Rodzaj produktów zapewnianych przez instrument finansowy: pożyczki, mikropożyczki, gwarancje, inwestycje kapitałowe lub quasi-kapitałowe, inny produkt finansowy lub inne wsparcie połączone w ramach instrumentu finansowego zgodnie z art. 37 ust. 7 rozporządzenia (UE) nr 1303/2013	
9.0.1	Pożyczki (≥ EUR 25 000)	TAK
9.0.2	Mikropożyczki (< EUR 25 000 i udzielone mikroprzedsiębiorstwom) zgodnie z SEC/2011/1134 final	NIE
9.0.3	Gwarancje	NIE
9.0.4	Inwestycje kapitałowe	NIE

Lp.	Informacje wymagane w przypadku poszczególnych instrumentów finansowych	
9.0.5	Inwestycja quasi-kapitałowa	NIE
9.0.6	Inne produkty finansowe	NIE
9.0.7	Inne wsparcie połączone z instrumentem finansowym	NIE
9.1	Opis innego produktu finansowego	n/d
9.2	Inne wsparcie połączone w ramach instrumentu finansowego: dotacja, dotacja na spłatę odsetek, dotacja na opłaty gwarancyjne zgodnie z art. 37 ust. 7 rozporządzenia (UE) nr 1303/2013	n/d
10	Status prawny instrumentu finansowego zgodnie z art. 38 ust. 6 rozporządzenia (UE) nr 1303/2013 (wyłącznie w przypadku instrumentów finansowych, o których mowa w art. 38 ust. 1 lit. b)): rachunek powierniczy otwarty w imieniu podmiotu wdrażającego oraz w imieniu instytucji zarządzającej lub oddzielny blok finansowy w ramach instytucji finansowej	2 - Oddzielny blok finansowy
III. Określenie podmiotu wdrażającego instrument finansowy, o którym mowa w art. 38 ust. 1 lit. a), art. 38 ust. 4 lit. a), b) i c) rozporządzenia (UE) nr 1303/2013, oraz pośrednicy finansowi, o których mowa w art. 38 ust. 5 rozporządzenia (UE) nr 1303/2013 (art. 46 ust. 2 lit. c) rozporządzenia (UE) nr 1303/2013)		
11	Podmiot wdrażający instrument finansowy	
11.1	Rodzaj podmiotu wdrażającego zgodnie z art. 38 ust. 4 rozporządzenia (UE) nr 1303/2013: istniejący lub nowo utworzony podmiot prawny zajmujący się wdrażaniem instrumentów finansowych; Europejski Bank Inwestycyjny; Europejski Fundusz Inwestycyjny; międzynarodowa instytucja finansowa, w której państwo członkowskie posiada akcje lub udziały; instytucja finansowa z siedzibą w państwie członkowskim, dążąca do osiągnięcia celów interesu publicznego i pozostająca pod nadzorem instytucji publicznej; podmiot prawa publicznego lub prywatnego; instytucja zarządzająca bezpośrednio podejmująca zadania wdrożeniowe (tylko w przypadku pożyczek i gwarancji)	b5 - Podmiot prawa publicznego lub prywatnego
11.1.1	Nazwa podmiotu wdrażającego instrument finansowy	Agencja Leasingu i Finansów SA
11.1.2	Oficjalny adres/miejsce prowadzenia działalności (nazwa państwa i miejscowości) podmiotu wdrażającego instrument finansowy	Polska / Wrocław
12	Procedura wyboru podmiotu wdrażającego instrument finansowy: udzielenie zamówienia publicznego; inna procedura	5 - pozostałe
12.1	Opis innej procedury wyboru podmiotu wdrażającego instrument finansowy	Przetarg nieograniczony nr: BZP/33/DIIF/2017 (2017/S 097-191898); nr Umowy Operacyjnej: 2/RPOP/3317/2017/V/DIF/025
13	Data podpisania umowy o finansowaniu z podmiotem wdrażającym instrument finansowy	2017-09-25
IV. Łączna kwota wkładów z programu, w podziale na priorytety lub środki, wypłacona na rzecz instrumentu finansowego oraz poniesione koszty zarządzania lub uiszczono opłaty za zarządzanie (art. 46 ust. 2 lit. d) i e) rozporządzenia (UE) nr 1303/2013)		
14	Łączna kwota wkładów z programu zaangażowanych w ramach umowy o finansowaniu (w EUR)	2 047 816,52
14.1	w tym wkłady z EFSI (w EUR)	1 740 644,04
14.1.1	w tym EFRR (w EUR) (fakultatywnie)	1 740 644,04
14.1.2	w tym Fundusz Spójności (w EUR) (fakultatywnie)	0,00
14.1.3	w tym EFS (w EUR) (fakultatywnie)	0,00
14.1.4	w tym EFRROW (w EUR) (fakultatywnie)	0,00
14.1.5	w tym EFMR (w EUR) (fakultatywnie)	0,00
15	Łączna kwota wkładów z programu wypłaconych na rzecz instrumentu finansowego (w EUR)	1 494 329,46
15.1	w tym kwoty wkładów z EFSI (w EUR)	1 270 180,04
15.1.1	w tym EFRR (w EUR)	1 270 180,04

Lp.	Informacje wymagane w przypadku poszczególnych instrumentów finansowych	
15.1.2	w tym Fundusz Spójności (w EUR)	0,00
15.1.3	w tym EFS (w EUR)	0,00
15.1.4	w tym EFRROW (w EUR)	0,00
15.1.5	w tym EFMR (w EUR)	0,00
15.2	w tym łączna kwota współfinansowania krajowego (w EUR)	224 149,42
15.2.1	w tym łączna kwota krajowego finansowania publicznego (w EUR)	0,00
15.2.2	w tym łączna kwota krajowego finansowania prywatnego (w EUR)	224 149,42
16	łączna kwota wkładów z programu wpłacanych na rzecz instrumentu finansowego w ramach Inicjatywy na rzecz zatrudnienia ludzi młodych (YEI) ¹ (w EUR)	n/d
17	łączna kwota kosztów zarządzania i opłat za zarządzanie wypłacona z wkładów z programu (w EUR)	68 566,70
17.1	w tym wynagrodzenie podstawowe (w EUR)	0,00
17.2	w tym wynagrodzenie oparte na wynikach (w EUR)	68 566,70
18	Skapitalizowane koszty zarządzania lub opłat za zarządzanie zgodnie z art. 42 ust. 2 rozporządzenia (UE) nr 1303/2013 (dotyczy wyłącznie sprawozdania końcowego) (w EUR)	n/d
19	Skapitalizowane dotacje na spłatę odsetek lub dotacje na opłaty gwarancyjne zgodnie z art. 42 ust. 1 lit. c) rozporządzenia (UE) nr 1303/2013 (dotyczy wyłącznie sprawozdania końcowego) (w EUR)	n/d
20	Kwota wkładów z programu przeznaczonych na inwestycje kontynuacyjne na rzecz ostatecznych odbiorców zgodnie z art. 42 ust. 3 rozporządzenia (UE) nr 1303/2013 (dotyczy wyłącznie sprawozdania końcowego) (w EUR)	n/d
21	Wkłady w postaci gruntów lub nieruchomości w instrument finansowy zgodnie z art. 37 ust. 10 rozporządzenia (UE) nr 1303/2013 (dotyczy wyłącznie sprawozdania końcowego) (w EUR)	n/d
V. Łączna kwota wsparcia wypłacona ostatecznym odbiorcom lub na wsparcie na rzecz ostatecznych odbiorców lub zaangażowanego przez instrument finansowy w ramach umów gwarancyjnych na inwestycje na rzecz ostatecznych odbiorców, w podziale na programy i priorytety lub środki (art. 46 ust. 2 lit. e) rozporządzenia (UE) nr 1303/2013)		
22	Nazwy poszczególnych produktów finansowych oferowanych przez instrument finansowy	Mała Pożyczka Inwestycyjna (MPI)
22.1	Rodzaj produktu finansowego oferowanego przez instrument finansowy	Pożyczka
23	Data podpisania umowy o finansowaniu dla produktu finansowego	-
24	łączna kwota wkładów z programu zaangażowanych w ramach umów pożyczki, umów gwarancyjnych, umów o produkty kapitałowe, quasi-kapitałowe lub inne produkty finansowe z ostatecznymi odbiorcami (w EUR)	1 267 295,73
24.1	w tym łączna kwota wkładów z EFSI (w EUR)	1 077 201,37
25	łączna kwota wkładów z programu wypłacona ostatecznym odbiorcom w formie pożyczek, mikropożyczek, kapitału lub innych produktów lub w przypadku gwarancji przeznaczona na pożyczki wypłacone ostatecznym odbiorcom, według produktów (w EUR)	1 267 295,73
25.1	w tym łączna kwota wkładów z EFSI (w EUR)	1 077 201,37
25.1.1	w tym EFRR (w EUR)	1 077 201,37
25.1.2	w tym Fundusz Spójności (w EUR)	n/d
25.1.3	w tym EFS (w EUR)	n/d
25.1.4	w tym EFRROW (w EUR)	n/d
25.1.5	w tym EFMR (w EUR)	n/d

Lp.	Informacje wymagane w przypadku poszczególnych instrumentów finansowych	
25.2	w tym łączna kwota krajowego współfinansowania publicznego (w EUR)	n/d
25.3	w tym łączna kwota krajowego współfinansowania prywatnego (w EUR)	190 094,36
26	łączna wartość pożyczek faktycznie wypłaconych ostatecznym odbiorcom w odniesieniu do podpisanych umów gwarancyjnych (EUR)	-
27	Liczba umów pożyczki/umów gwarancyjnych/umów o produkty kapitałowe lub quasi-kapitałowe/umów o inne produkty finansowe podpisanych z ostatecznymi odbiorcami, według produktów	50
28	Liczba inwestycji w formie pożyczki/gwarancji/kapitału lub quasi-kapitału/innych produktów finansowych dokonanych u ostatecznych odbiorców, według produktów	50
29	Liczba ostatecznych odbiorców wspieranych za pomocą produktu finansowego	50
29.1	w tym duże przedsiębiorstwa	0
29.2	w tym MŚP	50
29.2.1	w tym mikroprzedsiębiorstwa	40
29.3	w tym osoby fizyczne	0
29.4	w tym inny rodzaj wspieranych ostatecznych odbiorców	0
29.4.1	opis innego rodzaju wspieranych ostatecznych odbiorców	n/d
VI. Funkcjonowanie instrumentu finansowego, w tym postęp w ustanawianiu i wyborze instytucji wdrażających instrument finansowy (w tym instytucji wdrażającej fundusz funduszy) (art. 46 ust. 2 lit. f) rozporządzenia (UE) nr 1303/2013)		
30	Data ukończenia oceny ex ante	-
31	Wybór podmiotów wdrażających instrument finansowy	-
31.1	Czy rozpoczęto już proces wyboru lub wyznaczenia ?	-
32	Informacja o tym, czy instrument finansowy nadal funkcjonował na koniec roku sprawozdawczego	tak
32.1	Jeżeli instrument finansowy nie funkcjonował na koniec roku sprawozdawczego, data likwidacji	n/d
33	łączna liczba wypłaconych pożyczek, których spłata się opóźnia, lub łączna liczba gwarancji udzielonych i wykorzystanych w związku ze zwłoką w spłacie pożyczki	1
34	łączna kwota wypłaconych pożyczek, których spłata się opóźnia (w EUR), lub łączna kwota przeznaczona na gwarancje udzielone i wykorzystane w związku ze zwłoką w spłacie pożyczki (w EUR)	31 114,01
VII. Odsetki oraz inne zyski generowane ze wsparcia udzielanego z EFSI na rzecz instrumentu finansowego, środki programu zwrócone do instrumentów finansowych z inwestycji, zgodnie z art. 43 i 44, oraz wartość inwestycji kapitałowych w odniesieniu do poprzednich lat (art. 46 ust. 2 lit. g) i i) rozporządzenia (UE) nr 1303/2013)		
35	Odsetki oraz inne zyski generowane z płatności z EFSI na rzecz instrumentu finansowego (w EUR)	9 200,88
36	Kwoty zwrócone do instrumentu finansowego przypisane do wsparcia z EFSI do końca roku sprawozdawczego (w EUR)	812 180,73
36.1	w tym zwroty kapitału (w EUR)	754 339,92
36.2	w tym zyski oraz inne dochody (w EUR)	57 840,81
37	Kwoty zasobów ponownie wykorzystane, które zostały zwrócone do instrumentów finansowych i które można przypisać do EFSI	0,00
37.1	w tym kwoty wypłacone na preferencyjne wynagrodzenie inwestorów prywatnych lub publicznych działających zgodnie z zasadą gospodarki rynkowej, którzy zapewniają środki odpowiadające wsparciu z EFSI do instrumentu finansowego lub którzy współfinansują inwestycję na poziomie ostatecznych odbiorców (w EUR)	0,00
37.2	w tym kwoty wypłacone na refundację poniesionych kosztów zarządzania i opłat za zarządzanie instrumentem finansowym (w EUR)	0,00
37.3	w tym kwoty na pokrycie nominalnej straty wkładu EFSI na rzecz instrumentów finansowych wynikającej z ujemnych odsetek, jeżeli strata ta nastąpiła pomimo aktywnego zarządzania zasobami finansowymi przez podmioty wdrażające instrumenty finansowe (w EUR)	0,00

Lp.	Informacje wymagane w przypadku poszczególnych instrumentów finansowych	
VIII. Postępy w osiągnięciu spodziewanego efektu dźwigni z inwestycji dokonywanych w ramach instrumentu finansowego oraz wartość inwestycji i uczestnictwa (art. 46 ust. 2 lit. h) rozporządzenia (UE) nr 1303/2013)		
38	Łączna kwota innych wkładów, poza EFSI, pozyskanych przez instrument finansowy (EUR)	
38.1	Łączna kwota innych wkładów, poza EFSI, zaangażowanych w ramach umowy o finansowaniu z podmiotem wdrażającym instrument finansowy (w EUR)	307 172,48
38.1A	Wkład w ramach produktu finansowego EBI zaangażowany w ramach umowy o finansowaniu z podmiotem wdrażającym instrument finansowy (dotyczy wyłącznie instrumentów, o których mowa w art. 38 ust. 1 lit. c)) (w EUR)	0,00
38.2	Łączna kwota innych wkładów, poza EFSI, wypłaconych na rzecz instrumentu finansowego (w EUR)	
38.2.1	w tym wkłady publiczne (w EUR)	0,00
38.2.2	w tym wkłady prywatne (w EUR)	224 149,42
38.2A	Wkład w ramach produktu finansowego EBI wypłacony na rzecz instrumentu finansowego (dotyczy wyłącznie instrumentów, o których mowa w art. 38 ust. 1 lit. c)) (w EUR)	0,00
38.3	Łączna kwota innych wkładów, poza EFSI, uruchomionych na poziomie ostatecznych odbiorców (w EUR)	
38.3.1	w tym wkłady publiczne (w EUR)	0,00
38.3.2	w tym wkłady prywatne (w EUR)	255 451,58
38.3A	Wkład w ramach produktu finansowego EBI uruchomiony na poziomie ostatecznych odbiorców (dotyczy wyłącznie instrumentów, o których mowa w art. 38 ust. 1 lit. c)) (w EUR)	0,00
39	Spodziewany i osiągnięty efekt dźwigni w odniesieniu do umowy o finansowaniu	
39.1	Spodziewany efekt dźwigni w przypadku pożyczki/gwarancji/inwestycji kapitałowej lub quasi-kapitałowej/innego produktu finansowego w odniesieniu do umowy o finansowaniu, według produktów	1,35
39.2	Osiągnięty efekt dźwigni na koniec roku sprawozdawczego w przypadku pożyczki/gwarancji/inwestycji kapitałowej lub quasi-kapitałowej/innego produktu finansowego, według produktów	1,16
39.3	Inwestycje uruchomione przez instrumenty finansowe EFSI dla pożyczki (w EUR) (fakultatywnie)	0,00
IX. Wkład instrumentu finansowego w osiągnięciu wskaźników danego priorytetu lub środka (art. 46 ust. 2 lit. j) rozporządzenia (UE) nr 1303/2013)		
41	Wskaźnik produktu (kod i nazwa), w który wkład wnosi instrument finansowy	1. Liczba przedsiębiorstw otrzymujących wsparcie [przedsiębiorstwa] 2. Liczba przedsiębiorstw otrzymujących wsparcie finansowe inne niż dotacje [przedsiębiorstwa] 3. Inwestycje prywatne uzupełniające wsparcie publiczne dla przedsiębiorstw (inne niż dotacje) [Euro]
41.1	Wartość docelowa wskaźnika produktu	1. 50 2. 50 3. 255 451,58
41.2	Wartość osiągnięta przez instrument finansowy w odniesieniu do wartości docelowej wskaźnika produktu	1. 50 2. 50 3. 255 451,58

Poddziałanie 2.1.1 - FUNDACJA ROZWOJU ŚLĄSKA (247)

Lp.	Informacje wymagane w przypadku poszczególnych instrumentów finansowych	
I. Określenie programu i priorytetu lub środka, z których udzielane jest wsparcie z EFSI (art. 46 ust. 2 lit. a) rozporządzenia (UE) nr 1303/2013)		
1	Osie priorytetowe lub środki wspierające instrument finansowy, w tym fundusz funduszy, w ramach programu finansowanego z EFSI	
1.1	Odniesienia (numer i tytuł) do poszczególnych osi priorytetowych lub środków wspierających instrument finansowy w ramach programu finansowanego z EFSI	-
2	Nazwa funduszu (funduszy) EFSI wspierającego(-ych) instrument finansowy w ramach osi priorytetowej lub środka	-
3	Cel(-e) tematyczny(-e), o którym(-ych) mowa w art. 9 akapit pierwszy rozporządzenia (UE) nr 1303/2013, wspierany(-e) z instrumentu finansowego	-
4.	Inne programy finansowane z EFSI, z których pochodzą wkłady do instrumentu finansowego	-
4.1	Numer CCI każdego innego programu finansowanego z EFSI, z którego pochodzą wkłady do instrumentu finansowego	-
II. Opis instrumentu finansowego i rozwiązania wdrożeniowe (art. 46 ust. 2 lit. b) rozporządzenia (UE) nr 1303/2013)		
5	Nazwa instrumentu finansowego	2.1.1 Nowe produkty i usługi RPO WO 2014-2020 – Utworzenie przez beneficjenta Funduszu Funduszy, z którego wspierane będą instrumenty finansowe udzielające pożyczek/ poręczeń ostatecznym odbiorcom w ramach przedmiotowego poddziałania - FUNDACJA ROZWOJU ŚLĄSKA (247)
6	Oficjalny adres/miejsce prowadzenia działalności instrumentu finansowego (nazwa państwa i miasta)	Polska/Warszawa
7	Rozwiązania wdrożeniowe	
7.1	Instrument finansowy ustanowiony na poziomie Unii, zarządzany bezpośrednio lub pośrednio przez Komisję, o którym mowa w art. 38 ust. 1 lit. a) rozporządzenia (UE) nr 1303/2013, wspierany z wkładów pochodzących z programu finansowanego z EFSI	-
7.1.1	Nazwa instrumentu finansowego ustanowionego na poziomie Unii	-
7.2	Instrument finansowy ustanowiony na poziomie krajowym, regionalnym, transnarodowym lub transgranicznym, zarządzany przez instytucję zarządzającą lub na jej odpowiedzialność, o którym mowa w art. 38 ust. 1 lit. b), wspierany z wkładów pochodzących z programu finansowanego z EFSI na podstawie art. 38 ust. 4 lit. a), b) i c) rozporządzenia (UE) nr 1303/2013	-
7.3	Instrument finansowy, o którym mowa w art. 38 ust. 1 lit. c), łączący wkład finansowy pochodzący od instytucji zarządzającej z produktami finansowymi EBI w ramach Europejskiego Funduszu na rzecz Inwestycji Strategicznych, zgodnie z art.39a	-
8	Rodzaj instrumentu finansowego	2 - poszczególny fundusz funduszu funduszy
8.1	Instrumenty specjalnie zaprojektowane (ang. tailor-made) lub instrumenty finansowe spełniające standardowe warunki	Instrument specjalnie zaprojektowany
8.1.1	Rodzaj gotowego instrumentu	n/d
8.2	Instrument finansowy wdrażany poprzez fundusz funduszy lub bez funduszu funduszy	Fundusz funduszy województwa opolskiego: 2.1.1 Nowe produkty i usługi
8.2.1	Nazwa funduszu funduszy utworzonego w celu wdrażania instrumentów finansowych	-
9	Rodzaj produktów zapewnianych przez instrument finansowy: pożyczki, mikropożyczki, gwarancje, inwestycje kapitałowe lub quasi-kapitałowe, inny produkt finansowy lub inne wsparcie połączone w ramach instrumentu finansowego zgodnie z art. 37 ust. 7 rozporządzenia (UE) nr 1303/2013	
9.0.1	Pożyczki (≥ EUR 25 000)	TAK
9.0.2	Mikropożyczki (< EUR 25 000 i udzielone mikroprzedsiębiorstwom) zgodnie z SEC/2011/1134 final	NIE
9.0.3	Gwarancje	NIE
9.0.4	Inwestycje kapitałowe	NIE

Lp.	Informacje wymagane w przypadku poszczególnych instrumentów finansowych	
9.0.5	Inwestycja quasi-kapitałowa	NIE
9.0.6	Inne produkty finansowe	NIE
9.0.7	Inne wsparcie połączone z instrumentem finansowym	NIE
9.1	Opis innego produktu finansowego	n/d
9.2	Inne wsparcie połączone w ramach instrumentu finansowego: dotacja, dotacja na spłatę odsetek, dotacja na opłaty gwarancyjne zgodnie z art. 37 ust. 7 rozporządzenia (UE) nr 1303/2013	n/d
10	Status prawny instrumentu finansowego zgodnie z art. 38 ust. 6 rozporządzenia (UE) nr 1303/2013 (wyłącznie w przypadku instrumentów finansowych, o których mowa w art. 38 ust. 1 lit. b)): rachunek powierniczy otwarty w imieniu podmiotu wdrażającego oraz w imieniu instytucji zarządzającej lub oddzielny blok finansowy w ramach instytucji finansowej	2 - Oddzielny blok finansowy
III. Określenie podmiotu wdrażającego instrument finansowy, o którym mowa w art. 38 ust. 1 lit. a), art. 38 ust. 4 lit. a), b) i c) rozporządzenia (UE) nr 1303/2013, oraz pośrednicy finansowi, o których mowa w art. 38 ust. 5 rozporządzenia (UE) nr 1303/2013 (art. 46 ust. 2 lit. c) rozporządzenia (UE) nr 1303/2013)		
11	Podmiot wdrażający instrument finansowy	
11.1	Rodzaj podmiotu wdrażającego zgodnie z art. 38 ust. 4 rozporządzenia (UE) nr 1303/2013: istniejący lub nowo utworzony podmiot prawny zajmujący się wdrażaniem instrumentów finansowych; Europejski Bank Inwestycyjny; Europejski Fundusz Inwestycyjny; międzynarodowa instytucja finansowa, w której państwo członkowskie posiada akcje lub udziały; instytucja finansowa z siedzibą w państwie członkowskim, dążąca do osiągnięcia celów interesu publicznego i pozostająca pod nadzorem instytucji publicznej; podmiot prawa publicznego lub prywatnego; instytucja zarządzająca bezpośrednio podejmująca zadania wdrożeniowe (tylko w przypadku pożyczek i gwarancji)	b5 - Podmiot prawa publicznego lub prywatnego
11.1.1	Nazwa podmiotu wdrażającego instrument finansowy	Fundacja Rozwoju Śląska
11.1.2	Oficjalny adres/miejsce prowadzenia działalności (nazwa państwa i miejscowości) podmiotu wdrażającego instrument finansowy	Polska / Opole
12	Procedura wyboru podmiotu wdrażającego instrument finansowy: udzielenie zamówienia publicznego; inna procedura	5 - pozostałe
12.1	Opis innej procedury wyboru podmiotu wdrażającego instrument finansowy	Przetarg nieograniczony w trybie z wolnej ręki: DZZK/51/DIF/2020 (2020/S 085-202860); nr Umowy Operacyjnej: 2/RPOP/5120/2020/O/DIF/247
13	Data podpisania umowy o finansowaniu z podmiotem wdrażającym instrument finansowy	2020-05-12
IV. Łączna kwota wkładów z programu, w podziale na priorytety lub środki, wypłacona na rzecz instrumentu finansowego oraz poniesione koszty zarządzania lub uiszczone opłaty za zarządzanie (art. 46 ust. 2 lit. d) i e) rozporządzenia (UE) nr 1303/2013)		
14	Łączna kwota wkładów z programu zaangażowanych w ramach umowy o finansowaniu (w EUR)	5 265 448,22
14.1	w tym wkłady z EFSI (w EUR)	5 265 448,22
14.1.1	w tym EFRR (w EUR) (fakultatywnie)	5 265 448,22
14.1.2	w tym Fundusz Spójności (w EUR) (fakultatywnie)	0,00
14.1.3	w tym EFS (w EUR) (fakultatywnie)	0,00
14.1.4	w tym EFRROW (w EUR) (fakultatywnie)	0,00
14.1.5	w tym EFMR (w EUR) (fakultatywnie)	0,00
15	Łączna kwota wkładów z programu wypłaconych na rzecz instrumentu finansowego (w EUR)	5 265 448,22
15.1	w tym kwoty wkładów z EFSI (w EUR)	5 265 448,22
15.1.1	w tym EFRR (w EUR)	5 265 448,22

Lp.	Informacje wymagane w przypadku poszczególnych instrumentów finansowych	
15.1.2	w tym Fundusz Spójności (w EUR)	0,00
15.1.3	w tym EFS (w EUR)	0,00
15.1.4	w tym EFRROW (w EUR)	0,00
15.1.5	w tym EFMR (w EUR)	0,00
15.2	w tym łączna kwota współfinansowania krajowego (w EUR)	0,00
15.2.1	w tym łączna kwota krajowego finansowania publicznego (w EUR)	0,00
15.2.2	w tym łączna kwota krajowego finansowania prywatnego (w EUR)	0,00
16	łączna kwota wkładów z programu wpłacanych na rzecz instrumentu finansowego w ramach Inicjatywy na rzecz zatrudnienia ludzi młodych (YEI) ¹ (w EUR)	n/d
17	łączna kwota kosztów zarządzania i opłat za zarządzanie wypłacona z wkładów z programu (w EUR)	266 700,49
17.1	w tym wynagrodzenie podstawowe (w EUR)	0,00
17.2	w tym wynagrodzenie oparte na wynikach (w EUR)	266 700,49
18	Skapitalizowane koszty zarządzania lub opłat za zarządzanie zgodnie z art. 42 ust. 2 rozporządzenia (UE) nr 1303/2013 (dotyczy wyłącznie sprawozdania końcowego) (w EUR)	n/d
19	Skapitalizowane dotacje na spłatę odsetek lub dotacje na opłaty gwarancyjne zgodnie z art. 42 ust. 1 lit. c) rozporządzenia (UE) nr 1303/2013 (dotyczy wyłącznie sprawozdania końcowego) (w EUR)	n/d
20	Kwota wkładów z programu przeznaczonych na inwestycje kontynuacyjne na rzecz ostatecznych odbiorców zgodnie z art. 42 ust. 3 rozporządzenia (UE) nr 1303/2013 (dotyczy wyłącznie sprawozdania końcowego) (w EUR)	n/d
21	Wkłady w postaci gruntów lub nieruchomości w instrument finansowy zgodnie z art. 37 ust. 10 rozporządzenia (UE) nr 1303/2013 (dotyczy wyłącznie sprawozdania końcowego) (w EUR)	n/d
V. łączna kwota wsparcia wypłacona ostatecznym odbiorcom lub na wsparcie na rzecz ostatecznych odbiorców lub zaangażowanego przez instrument finansowy w ramach umów gwarancyjnych na inwestycje na rzecz ostatecznych odbiorców, w podziale na programy i priorytety lub środki (art. 46 ust. 2 lit. e) rozporządzenia (UE) nr 1303/2013)		
22	Nazwy poszczególnych produktów finansowych oferowanych przez instrument finansowy	Pożyczka płynnościowa (COVID-19)
22.1	Rodzaj produktu finansowego oferowanego przez instrument finansowy	Pożyczka
23	Data podpisania umowy o finansowaniu dla produktu finansowego	-
24	łączna kwota wkładów z programu zaangażowanych w ramach umów pożyczki, umów gwarancyjnych, umów o produkty kapitałowe, quasi-kapitałowe lub inne produkty finansowe z ostatecznymi odbiorcami (w EUR)	5 262 865,09
24.1	w tym łączna kwota wkładów z EFSI (w EUR)	5 262 865,09
25	łączna kwota wkładów z programu wypłacona ostatecznym odbiorcom w formie pożyczek, mikropożyczek, kapitału lub innych produktów lub w przypadku gwarancji przeznaczona na pożyczki wypłacone ostatecznym odbiorcom, według produktów (w EUR)	5 262 865,09
25.1	w tym łączna kwota wkładów z EFSI (w EUR)	5 262 865,09
25.1.1	w tym EFRR (w EUR)	5 252 865,09
25.1.2	w tym Fundusz Spójności (w EUR)	n/d
25.1.3	w tym EFS (w EUR)	n/d
25.1.4	w tym EFRROW (w EUR)	n/d
25.1.5	w tym EFMR (w EUR)	n/d
25.2	w tym łączna kwota krajowego współfinansowania publicznego (w EUR)	n/d

Lp.	Informacje wymagane w przypadku poszczególnych instrumentów finansowych	
25.3	w tym łączna kwota krajowego współfinansowania prywatnego (w EUR)	0,00
26	łączna wartość pożyczek faktycznie wypłaconych ostatecznym odbiorcom w odniesieniu do podpisanych umów gwarancyjnych (EUR)	-
27	Liczba umów pożyczki/umów gwarancyjnych/umów o produkty kapitałowe lub quasi-kapitałowe/umów o inne produkty finansowe podpisanych z ostatecznymi odbiorcami, według produktów	122
28	Liczba inwestycji w formie pożyczki/gwarancji/kapitału lub quasi-kapitału/innych produktów finansowych dokonanych u ostatecznych odbiorców, według produktów	122
29	Liczba ostatecznych odbiorców wspieranych za pomocą produktu finansowego	120
29.1	w tym duże przedsiębiorstwa	0
29.2	w tym MŚP	120
29.2.1	w tym mikroprzedsiębiorstwa	79
29.3	w tym osoby fizyczne	0
29.4	w tym inny rodzaj wspieranych ostatecznych odbiorców	0
29.4.1	opis innego rodzaju wspieranych ostatecznych odbiorców	n/d
VI. Funkcjonowanie instrumentu finansowego, w tym postęp w ustanawianiu i wyborze instytucji wdrażających instrument finansowy (w tym instytucji wdrażającej fundusz funduszy) (art. 46 ust. 2 lit. f) rozporządzenia (UE) nr 1303/2013)		
30	Data ukończenia oceny ex ante	-
31	Wybór podmiotów wdrażających instrument finansowy	-
31.1	Czy rozpoczęto już proces wyboru lub wyznaczenia ?	-
32	Informacja o tym, czy instrument finansowy nadal funkcjonował na koniec roku sprawozdawczego	tak
32.1	Jeżeli instrument finansowy nie funkcjonował na koniec roku sprawozdawczego, data likwidacji	n/d
33	łączna liczba wypłaconych pożyczek, których spłata się opóźnia, lub łączna liczba gwarancji udzielonych i wykorzystanych w związku ze zwłoką w spłacie pożyczki	0,00
34	łączna kwota wypłaconych pożyczek, których spłata się opóźnia (w EUR), lub łączna kwota przeznaczona na gwarancje udzielone i wykorzystane w związku ze zwłoką w spłacie pożyczki (w EUR)	0,00
VII. Odsetki oraz inne zyski generowane ze wsparcia udzielanego z EFSI na rzecz instrumentu finansowego, środki programu zwrócone do instrumentów finansowych z inwestycji, zgodnie z art. 43 i 44, oraz wartość inwestycji kapitałowych w odniesieniu do poprzednich lat (art. 46 ust. 2 lit. g) i i) rozporządzenia (UE) nr 1303/2013)		
35	Odsetki oraz inne zyski generowane z płatności z EFSI na rzecz instrumentu finansowego (w EUR)	253,20
36	Kwoty zwrócone do instrumentu finansowego przypisane do wsparcia z EFSI do końca roku sprawozdawczego (w EUR)	907 413,25
36.1	w tym zwroty kapitału (w EUR)	905 124,39
36.2	w tym zyski oraz inne dochody (w EUR)	2 288,86
37	Kwoty zasobów ponownie wykorzystane, które zostały zwrócone do instrumentów finansowych i które można przypisać do EFSI	3 438,94
37.1	w tym kwoty wypłacone na preferencyjne wynagrodzenie inwestorów prywatnych lub publicznych działających zgodnie z zasadą gospodarki rynkowej, którzy zapewniają środki odpowiadające wsparciu z EFSI do instrumentu finansowego lub którzy współfinansują inwestycję na poziomie ostatecznych odbiorców (w EUR)	0,00
37.2	w tym kwoty wypłacone na refundację poniesionych kosztów zarządzania i opłat za zarządzanie instrumentem finansowym (w EUR)	3 438,94
37.3	w tym kwoty na pokrycie nominalnej straty wkładu EFSI na rzecz instrumentów finansowych wynikającej z ujemnych odsetek, jeżeli strata ta nastąpiła pomimo aktywnego zarządzania zasobami finansowymi przez podmioty wdrażające instrumenty finansowe (w EUR)	0,00

Lp.	Informacje wymagane w przypadku poszczególnych instrumentów finansowych	
VIII. Postępy w osiągnięciu spodziewanego efektu dźwigni z inwestycji dokonywanych w ramach instrumentu finansowego oraz wartość inwestycji i uczestnictwa (art. 46 ust. 2 lit. h) rozporządzenia (UE) nr 1303/2013)		
38	Łączna kwota innych wkładów, poza EFSI, pozyskanych przez instrument finansowy (EUR)	
38.1	Łączna kwota innych wkładów, poza EFSI, zaangażowanych w ramach umowy o finansowaniu z podmiotem wdrażającym instrument finansowy (w EUR)	0,00
38.1A	Wkład w ramach produktu finansowego EBI zaangażowany w ramach umowy o finansowaniu z podmiotem wdrażającym instrument finansowy (dotyczy wyłącznie instrumentów, o których mowa w art. 38 ust. 1 lit. c)) (w EUR)	0,00
38.2	Łączna kwota innych wkładów, poza EFSI, wypłaconych na rzecz instrumentu finansowego (w EUR)	
38.2.1	w tym wkłady publiczne (w EUR)	0,00
38.2.2	w tym wkłady prywatne (w EUR)	0,00
38.2A	Wkład w ramach produktu finansowego EBI wypłacony na rzecz instrumentu finansowego (dotyczy wyłącznie instrumentów, o których mowa w art. 38 ust. 1 lit. c)) (w EUR)	0,00
38.3	Łączna kwota innych wkładów, poza EFSI, uruchomionych na poziomie ostatecznych odbiorców (w EUR)	
38.3.1	w tym wkłady publiczne (w EUR)	0,00
38.3.2	w tym wkłady prywatne (w EUR)	281 088,59
38.3A	Wkład w ramach produktu finansowego EBI uruchomiony na poziomie ostatecznych odbiorców (dotyczy wyłącznie instrumentów, o których mowa w art. 38 ust. 1 lit. c)) (w EUR)	0,00
39	Spodziewany i osiągnięty efekt dźwigni w odniesieniu do umowy o finansowaniu	
39.1	Spodziewany efekt dźwigni w przypadku pożyczki/gwarancji/inwestycji kapitałowej lub quasi-kapitałowej/innego produktu finansowego w odniesieniu do umowy o finansowaniu, według produktów	1,00
39.2	Osiągnięty efekt dźwigni na koniec roku sprawozdawczego w przypadku pożyczki/gwarancji/inwestycji kapitałowej lub quasi-kapitałowej/innego produktu finansowego, według produktów	0,99
39.3	Inwestycje uruchomione przez instrumenty finansowe EFSI dla pożyczki (w EUR) (fakultatywnie)	0,00
IX. Wkład instrumentu finansowego w osiągnięciu wskaźników danego priorytetu lub środka (art. 46 ust. 2 lit. j) rozporządzenia (UE) nr 1303/2013)		
41	Wskaźnik produktu (kod i nazwa), w który wkład wnosi instrument finansowy	1. Liczba przedsiębiorstw otrzymujących wsparcie [przedsiębiorstwa] 2. Liczba przedsiębiorstw otrzymujących wsparcie finansowe inne niż dotacje [przedsiębiorstwa] 3. Liczba MŚP ze zwrotnym kapitałem obrotowym [przedsiębiorstwa] 4. Wsparcie instrumentu finansowego dla kapitału obrotowego [Euro]
41.1	Wartość docelowa wskaźnika produktu	1. 60 2. 60 3. 60 4. 5 265 448,22
41.2	Wartość osiągnięta przez instrument finansowy w odniesieniu do wartości docelowej wskaźnika produktu	1. 120 2. 120 3. 120 4. 5 262 865,09

Poddziałanie 2.1.1 - OPOLSKI REGIONALNY FUNDUSZ ROZWOJU SP. Z O.O (268)

Lp.	Informacje wymagane w przypadku poszczególnych instrumentów finansowych	
I. Określenie programu i priorytetu lub środka, z których udzielane jest wsparcie z EFSI (art. 46 ust. 2 lit. a) rozporządzenia (UE) nr 1303/2013)		
1	Osie priorytetowe lub środki wspierające instrument finansowy, w tym fundusz funduszy, w ramach programu finansowanego z EFSI	
1.1	Odniesienia (numer i tytuł) do poszczególnych osi priorytetowych lub środków wspierających instrument finansowy w ramach programu finansowanego z EFSI	-
2	Nazwa funduszu (funduszy) EFSI wspierającego(-ych) instrument finansowy w ramach osi priorytetowej lub środka	-
3	Cel(-e) tematyczny(-e), o którym(-ych) mowa w art. 9 akapit pierwszy rozporządzenia (UE) nr 1303/2013, wspierany(-e) z instrumentu finansowego	-
4.	Inne programy finansowane z EFSI, z których pochodzą wkłady do instrumentu finansowego	-
4.1	Numer CCI każdego innego programu finansowanego z EFSI, z którego pochodzą wkłady do instrumentu finansowego	-
II. Opis instrumentu finansowego i rozwiązania wdrożeniowe (art. 46 ust. 2 lit. b) rozporządzenia (UE) nr 1303/2013)		
5	Nazwa instrumentu finansowego	2.1.1 Nowe produkty i usługi RPO WO 2014-2020 – Utworzenie przez beneficjenta Funduszu Funduszy, z którego wspierane będą instrumenty finansowe udzielające pożyczek/ poręczeń ostatecznym odbiorcom w ramach przedmiotowego poddziałania - OPOLSKI REGIONALNY FUNDUSZ ROZWOJU SP. Z O.O (268)
6	Oficjalny adres/miejsce prowadzenia działalności instrumentu finansowego (nazwa państwa i miasta)	Polska/Warszawa
7	Rozwiązania wdrożeniowe	
7.1	Instrument finansowy ustanowiony na poziomie Unii, zarządzany bezpośrednio lub pośrednio przez Komisję, o którym mowa w art. 38 ust. 1 lit. a) rozporządzenia (UE) nr 1303/2013, wspierany z wkładów pochodzących z programu finansowanego z EFSI	
7.1.1	Nazwa instrumentu finansowego ustanowionego na poziomie Unii	
7.2	Instrument finansowy ustanowiony na poziomie krajowym, regionalnym, transnarodowym lub transgranicznym, zarządzany przez instytucję zarządzającą lub na jej odpowiedzialność, o którym mowa w art. 38 ust. 1 lit. b), wspierany z wkładów pochodzących z programu finansowanego z EFSI na podstawie art. 38 ust. 4 lit. a), b) i c) rozporządzenia (UE) nr 1303/2013	
7.3	Instrument finansowy, o którym mowa w art. 38 ust. 1 lit. c), łączący wkład finansowy pochodzący od instytucji zarządzającej z produktami finansowymi EBI w ramach Europejskiego Funduszu na rzecz Inwestycji Strategicznych, zgodnie z art.39a	
8	Rodzaj instrumentu finansowego	
8.1	Instrumenty specjalnie zaprojektowane (ang. tailor-made) lub instrumenty finansowe spełniające standardowe warunki	
8.1.1	Rodzaj gotowego instrumentu	
8.2	Instrument finansowy wdrażany poprzez fundusz funduszy lub bez funduszu funduszy	
8.2.1	Nazwa funduszu funduszy utworzonego w celu wdrażania instrumentów finansowych	
9	Rodzaj produktów zapewnianych przez instrument finansowy: pożyczki, mikropożyczki, gwarancje, inwestycje kapitałowe lub quasi-kapitałowe, inny produkt finansowy lub inne wsparcie połączone w ramach instrumentu finansowego zgodnie z art. 37 ust. 7 rozporządzenia (UE) nr 1303/2013	
9.0.1	Pożyczki (≥ EUR 25 000)	TAK
9.0.2	Mikropożyczki (< EUR 25 000 i udzielone mikroprzedsiębiorstwom) zgodnie z SEC/2011/1134 final	NIE
9.0.3	Gwarancje	NIE
9.0.4	Inwestycje kapitałowe	NIE

Lp.	Informacje wymagane w przypadku poszczególnych instrumentów finansowych	
9.0.5	Inwestycja quasi-kapitałowa	NIE
9.0.6	Inne produkty finansowe	NIE
9.0.7	Inne wsparcie połączone z instrumentem finansowym	NIE
9.1	Opis innego produktu finansowego	n/d
9.2	Inne wsparcie połączone w ramach instrumentu finansowego: dotacja, dotacja na spłatę odsetek, dotacja na opłaty gwarancyjne zgodnie z art. 37 ust. 7 rozporządzenia (UE) nr 1303/2013	n/d
10	Status prawny instrumentu finansowego zgodnie z art. 38 ust. 6 rozporządzenia (UE) nr 1303/2013 (wyłącznie w przypadku instrumentów finansowych, o których mowa w art. 38 ust. 1 lit. b)): rachunek powierniczy otwarty w imieniu podmiotu wdrażającego oraz w imieniu instytucji zarządzającej lub oddzielny blok finansowy w ramach instytucji finansowej	2 - Oddzielny blok finansowy
III. Określenie podmiotu wdrażającego instrument finansowy, o którym mowa w art. 38 ust. 1 lit. a), art. 38 ust. 4 lit. a), b) i c) rozporządzenia (UE) nr 1303/2013, oraz pośrednicy finansowi, o których mowa w art. 38 ust. 5 rozporządzenia (UE) nr 1303/2013 (art. 46 ust. 2 lit. c) rozporządzenia (UE) nr 1303/2013)		
11	Podmiot wdrażający instrument finansowy	
11.1	Rodzaj podmiotu wdrażającego zgodnie z art. 38 ust. 4 rozporządzenia (UE) nr 1303/2013: istniejący lub nowo utworzony podmiot prawny zajmujący się wdrażaniem instrumentów finansowych; Europejski Bank Inwestycyjny; Europejski Fundusz Inwestycyjny; międzynarodowa instytucja finansowa, w której państwo członkowskie posiada akcje lub udziały; instytucja finansowa z siedzibą w państwie członkowskim, dążąca do osiągnięcia celów interesu publicznego i pozostająca pod nadzorem instytucji publicznej; podmiot prawa publicznego lub prywatnego; instytucja zarządzająca bezpośrednio podejmująca zadania wdrożeniowe (tylko w przypadku pożyczek i gwarancji)	b5 - Podmiot prawa publicznego lub prywatnego
11.1.1	Nazwa podmiotu wdrażającego instrument finansowy	Opolski Regionalny Fundusz Rozwoju Sp. z o.o.
11.1.2	Oficjalny adres/miejsce prowadzenia działalności (nazwa państwa i miejscowości) podmiotu wdrażającego instrument finansowy	Polska / Opole
12	Procedura wyboru podmiotu wdrażającego instrument finansowy: udzielenie zamówienia publicznego; inna procedura	5 - pozostałe
12.1	Opis innej procedury wyboru podmiotu wdrażającego instrument finansowy	Przetarg nieograniczony w trybie z wolnej ręki: DZZK/52/DIF/2020 (2020/S 085-202861); nr Umowy Operacyjnej: 2/RPOP/5220/2020/0/DIF/268
13	Data podpisania umowy o finansowaniu z podmiotem wdrażającym instrument finansowy	2020-05-19
IV. Łączna kwota wkładów z programu, w podziale na priorytety lub środki, wypłacona na rzecz instrumentu finansowego oraz poniesione koszty zarządzania lub uiszczone opłaty za zarządzanie (art. 46 ust. 2 lit. d) i e) rozporządzenia (UE) nr 1303/2013)		
14	Łączna kwota wkładów z programu zaangażowanych w ramach umowy o finansowaniu (w EUR)	5 265 448,22
14.1	w tym wkłady z EFSI (w EUR)	5 265 448,22
14.1.1	w tym EFRR (w EUR) (fakultatywnie)	5 265 448,22
14.1.2	w tym Fundusz Spójności (w EUR) (fakultatywnie)	0,00
14.1.3	w tym EFS (w EUR) (fakultatywnie)	0,00
14.1.4	w tym EFRROW (w EUR) (fakultatywnie)	0,00
14.1.5	w tym EFMR (w EUR) (fakultatywnie)	0,00
15	Łączna kwota wkładów z programu wypłaconych na rzecz instrumentu finansowego (w EUR)	5 265 448,22
15.1	w tym kwoty wkładów z EFSI (w EUR)	5 265 448,22
15.1.1	w tym EFRR (w EUR)	5 265 448,22

Lp.	Informacje wymagane w przypadku poszczególnych instrumentów finansowych	
15.1.2	w tym Fundusz Spójności (w EUR)	0,00
15.1.3	w tym EFS (w EUR)	0,00
15.1.4	w tym EFRROW (w EUR)	0,00
15.1.5	w tym EFMR (w EUR)	0,00
15.2	w tym łączna kwota współfinansowania krajowego (w EUR)	0,00
15.2.1	w tym łączna kwota krajowego finansowania publicznego (w EUR)	0,00
15.2.2	w tym łączna kwota krajowego finansowania prywatnego (w EUR)	0,00
16	łączna kwota wkładów z programu wpłacanych na rzecz instrumentu finansowego w ramach Inicjatywy na rzecz zatrudnienia ludzi młodych (YEI) [†] (w EUR)	n/d
17	łączna kwota kosztów zarządzania i opłat za zarządzanie wypłacona z wkładów z programu (w EUR)	213 513,51
17.1	w tym wynagrodzenie podstawowe (w EUR)	0,00
17.2	w tym wynagrodzenie oparte na wynikach (w EUR)	213 513,51
18	Skapitalizowane koszty zarządzania lub opłat za zarządzanie zgodnie z art. 42 ust. 2 rozporządzenia (UE) nr 1303/2013 (dotyczy wyłącznie sprawozdania końcowego) (w EUR)	n/d
19	Skapitalizowane dotacje na spłatę odsetek lub dotacje na opłaty gwarancyjne zgodnie z art. 42 ust. 1 lit. c) rozporządzenia (UE) nr 1303/2013 (dotyczy wyłącznie sprawozdania końcowego) (w EUR)	n/d
20	Kwota wkładów z programu przeznaczonych na inwestycje kontynuacyjne na rzecz ostatecznych odbiorców zgodnie z art. 42 ust. 3 rozporządzenia (UE) nr 1303/2013 (dotyczy wyłącznie sprawozdania końcowego) (w EUR)	n/d
21	Wkłady w postaci gruntów lub nieruchomości w instrument finansowy zgodnie z art. 37 ust. 10 rozporządzenia (UE) nr 1303/2013 (dotyczy wyłącznie sprawozdania końcowego) (w EUR)	n/d
V. łączna kwota wsparcia wypłacona ostatecznym odbiorcom lub na wsparcie na rzecz ostatecznych odbiorców lub zaangażowanego przez instrument finansowy w ramach umów gwarancyjnych na inwestycje na rzecz ostatecznych odbiorców, w podziale na programy i priorytety lub środki (art. 46 ust. 2 lit. e) rozporządzenia (UE) nr 1303/2013)		
22	Nazwy poszczególnych produktów finansowych oferowanych przez instrument finansowy	Pożyczka płynnościowa (COVID-19)
22.1	Rodzaj produktu finansowego oferowanego przez instrument finansowy	Pożyczka
23	Data podpisania umowy o finansowaniu dla produktu finansowego	-
24	łączna kwota wkładów z programu zaangażowanych w ramach umów pożyczki, umów gwarancyjnych, umów o produkty kapitałowe, quasi-kapitałowe lub inne produkty finansowe z ostatecznymi odbiorcami (w EUR)	5 265 448,22
24.1	w tym łączna kwota wkładów z EFSI (w EUR)	5 265 448,22
25	łączna kwota wkładów z programu wypłacona ostatecznym odbiorcom w formie pożyczek, mikropożyczek, kapitału lub innych produktów lub w przypadku gwarancji przeznaczona na pożyczki wypłacone ostatecznym odbiorcom, według produktów (w EUR)	5 265 448,22
25.1	w tym łączna kwota wkładów z EFSI (w EUR)	5 265 448,22
25.1.1	w tym EFRR (w EUR)	5 265 448,22
25.1.2	w tym Fundusz Spójności (w EUR)	n/d
25.1.3	w tym EFS (w EUR)	n/d
25.1.4	w tym EFRROW (w EUR)	n/d
25.1.5	w tym EFMR (w EUR)	n/d

Lp.	Informacje wymagane w przypadku poszczególnych instrumentów finansowych	
25.2	w tym łączna kwota krajowego współfinansowania publicznego (w EUR)	n/d
25.3	w tym łączna kwota krajowego współfinansowania prywatnego (w EUR)	0,00
26	łączna wartość pożyczek faktycznie wypłaconych ostatecznym odbiorcom w odniesieniu do podpisanych umów gwarancyjnych (EUR)	-
27	Liczba umów pożyczki/umów gwarancyjnych/umów o produkty kapitałowe lub quasi-kapitałowe/umów o inne produkty finansowe podpisanych z ostatecznymi odbiorcami, według produktów	128
28	Liczba inwestycji w formie pożyczki/gwarancji/kapitału lub quasi-kapitału/innych produktów finansowych dokonanych u ostatecznych odbiorców, według produktów	128
29	Liczba ostatecznych odbiorców wspieranych za pomocą produktu finansowego	125
29.1	w tym duże przedsiębiorstwa	0
29.2	w tym MŚP	125
29.2.1	w tym mikroprzedsiębiorstwa	90
29.3	w tym osoby fizyczne	0
29.4	w tym inny rodzaj wspieranych ostatecznych odbiorców	0
29.4.1	opis innego rodzaju wspieranych ostatecznych odbiorców	n/d
VI. Funkcjonowanie instrumentu finansowego, w tym postęp w ustanawianiu i wyborze instytucji wdrażających instrument finansowy (w tym instytucji wdrażającej fundusz funduszy) (art. 46 ust. 2 lit. f) rozporządzenia (UE) nr 1303/2013)		
30	Data ukończenia oceny ex ante	-
31	Wybór podmiotów wdrażających instrument finansowy	-
31.1	Czy rozpoczęto już proces wyboru lub wyznaczenia ?	-
32	Informacja o tym, czy instrument finansowy nadal funkcjonował na koniec roku sprawozdawczego	tak
32.1	Jeżeli instrument finansowy nie funkcjonował na koniec roku sprawozdawczego, data likwidacji	n/d
33	łączna liczba wypłaconych pożyczek, których spłata się opóźnia, lub łączna liczba gwarancji udzielonych i wykorzystanych w związku ze zwłoką w spłacie pożyczki	0,00
34	łączna kwota wypłaconych pożyczek, których spłata się opóźnia (w EUR), lub łączna kwota przeznaczona na gwarancje udzielone i wykorzystane w związku ze zwłoką w spłacie pożyczki (w EUR)	0,00
VII. Odsetki oraz inne zyski generowane ze wsparcia udzielanego z EFSI na rzecz instrumentu finansowego, środki programu zwrócone do instrumentów finansowych z inwestycji, zgodnie z art. 43 i 44, oraz wartość inwestycji kapitałowych w odniesieniu do poprzednich lat (art. 46 ust. 2 lit. g) i i) rozporządzenia (UE) nr 1303/2013)		
35	Odsetki oraz inne zyski generowane z płatności z EFSI na rzecz instrumentu finansowego (w EUR)	0,00
36	Kwoty zwrócone do instrumentu finansowego przypisane do wsparcia z EFSI do końca roku sprawozdawczego (w EUR)	782 873,71
36.1	w tym zwroty kapitału (w EUR)	780 656,47
36.2	w tym zyski oraz inne dochody (w EUR)	2 217,24
37	Kwoty zasobów ponownie wykorzystane, które zostały zwrócone do instrumentów finansowych i które można przypisać do EFSI	54 330,33
37.1	w tym kwoty wypłacone na preferencyjne wynagrodzenie inwestorów prywatnych lub publicznych działających zgodnie z zasadą gospodarki rynkowej, którzy zapewniają środki odpowiadające wsparciu z EFSI do instrumentu finansowego lub którzy współfinansują inwestycję na poziomie ostatecznych odbiorców (w EUR)	0,00
37.2	w tym kwoty wypłacone na refundację poniesionych kosztów zarządzania i opłat za zarządzanie instrumentem finansowym (w EUR)	54 330,33

Lp.	Informacje wymagane w przypadku poszczególnych instrumentów finansowych	
37.3	w tym kwoty na pokrycie nominalnej straty wkładu EFSI na rzecz instrumentów finansowych wynikającej z ujemnych odsetek, jeżeli strata ta nastąpiła pomimo aktywnego zarządzania zasobami finansowymi przez podmioty wdrażające instrumenty finansowe (w EUR)	0,00
VIII. Postępy w osiągnięciu spodziewanego efektu dźwigni z inwestycji dokonywanych w ramach instrumentu finansowego oraz wartość inwestycji i uczestnictwa (art. 46 ust. 2 lit. h) rozporządzenia (UE) nr 1303/2013)		
38	Łączna kwota innych wkładów, poza EFSI, pozyskanych przez instrument finansowy (EUR)	
38.1	łączna kwota innych wkładów, poza EFSI, zaangażowanych w ramach umowy o finansowaniu z podmiotem wdrażającym instrument finansowy (w EUR)	0,00
38.1A	Wkład w ramach produktu finansowego EBI zaangażowany w ramach umowy o finansowaniu z podmiotem wdrażającym instrument finansowy (dotyczy wyłącznie instrumentów, o których mowa w art. 38 ust. 1 lit. c)) (w EUR)	0,00
38.2	łączna kwota innych wkładów, poza EFSI, wypłaconych na rzecz instrumentu finansowego (w EUR)	0,00
38.2.1	w tym wkłady publiczne (w EUR)	0,00
38.2.2	w tym wkłady prywatne (w EUR)	0,00
38.2A	Wkład w ramach produktu finansowego EBI wypłacony na rzecz instrumentu finansowego (dotyczy wyłącznie instrumentów, o których mowa w art. 38 ust. 1 lit. c)) (w EUR)	0,00
38.3	łączna kwota innych wkładów, poza EFSI, uruchomionych na poziomie ostatecznych odbiorców (w EUR)	532 761,72
38.3.1	w tym wkłady publiczne (w EUR)	0,00
38.3.2	w tym wkłady prywatne (w EUR)	532 761,72
38.3A	Wkład w ramach produktu finansowego EBI uruchomiony na poziomie ostatecznych odbiorców (dotyczy wyłącznie instrumentów, o których mowa w art. 38 ust. 1 lit. c)) (w EUR)	0,00
39	Spodziewany i osiągnięty efekt dźwigni w odniesieniu do umowy o finansowaniu	
39.1	Spodziewany efekt dźwigni w przypadku pożyczki/gwarancji/inwestycji kapitałowej lub quasi-kapitałowej/innego produktu finansowego w odniesieniu do umowy o finansowaniu, według produktów	1,00
39.2	Osiągnięty efekt dźwigni na koniec roku sprawozdawczego w przypadku pożyczki/gwarancji/inwestycji kapitałowej lub quasi-kapitałowej/innego produktu finansowego, według produktów	1,04
39.3	Inwestycje uruchomione przez instrumenty finansowe EFSI dla pożyczki (w EUR) (fakultatywnie)	0,00
IX. Wkład instrumentu finansowego w osiągnięciu wskaźników danego priorytetu lub środka (art. 46 ust. 2 lit. j) rozporządzenia (UE) nr 1303/2013)		
41	Wskaźnik produktu (kod i nazwa), w który wkład wnosi instrument finansowy	1. Liczba przedsiębiorstw otrzymujących wsparcie [przedsiębiorstwa] 2. Liczba przedsiębiorstw otrzymujących wsparcie finansowe inne niż dotacje [przedsiębiorstwa] 3. Liczba MŚP ze zwrotnym kapitałem obrotowym [przedsiębiorstwa] 4. Wsparcie instrumentu finansowego dla kapitału obrotowego [Euro]
41.1	Wartość docelowa wskaźnika produktu	1. 60 2. 60 3. 60 4. 5 265 448,22
41.2	Wartość osiągnięta przez instrument finansowy w odniesieniu do wartości docelowej wskaźnika produktu	1. 125 2. 125 3. 125 4. 5 265 448,22

PODDZIAŁANIE 3.2.3

Lp.	Informacje wymagane w przypadku poszczególnych instrumentów finansowych: Poddziałanie 3.2.3	
I. Określenie programu i priorytetu lub środka, z których udzielane jest wsparcie z EFSI (art. 46 ust. 2 lit. a) rozporządzenia (UE) nr 1303/2013)		
1	Osie priorytetowe lub środki wspierające instrument finansowy, w tym fundusz funduszy, w ramach programu finansowanego z EFSI	
1.1	Odniesienia (numer i tytuł) do poszczególnych osi priorytetowych lub środków wspierających instrument finansowy w ramach programu finansowanego z EFSI	Oś III Gospodarka niskoemisyjna
2	Nazwa funduszu (funduszy) EFSI wspierającego(-ych) instrument finansowy w ramach osi priorytetowej lub środka	EFRR
3	Cel(-e) tematyczny(-e), o którym(-ych) mowa w art. 9 akapit pierwszy rozporządzenia (UE) nr 1303/2013, wspierany(-e) z instrumentu finansowego	Cel tematyczny 4: Wspieranie przejścia na gospodarkę niskoemisyjną we wszystkich sektorach
4.	Inne programy finansowane z EFSI, z których pochodzą wkłady do instrumentu finansowego	
4.1	Numer CCI każdego innego programu finansowanego z EFSI, z którego pochodzą wkłady do instrumentu finansowego	n/d
II. Opis instrumentu finansowego i rozwiązania wdrożeniowe (art. 46 ust. 2 lit. b) rozporządzenia (UE) nr 1303/2013)		
5	Nazwa instrumentu finansowego	Fundusz funduszy województwa opolskiego: 3.2.3 Efektywność energetyczna w mieszkalnictwie
6	Oficjalny adres/miejsce prowadzenia działalności instrumentu finansowego (nazwa państwa i miasta)	Polska, Warszawa
7	Rozwiązania wdrożeniowe	
7.1	Instrument finansowy ustanowiony na poziomie Unii, zarządzany bezpośrednio lub pośrednio przez Komisję, o którym mowa w art. 38 ust. 1 lit. a) rozporządzenia (UE) nr 1303/2013, wspierany z wkładów pochodzących z programu finansowanego z EFSI	n/d
7.1.1	Nazwa instrumentu finansowego ustanowionego na poziomie Unii	n/d
7.2	Instrument finansowy ustanowiony na poziomie krajowym, regionalnym, transnarodowym lub transgranicznym, zarządzany przez instytucję zarządzającą lub na jej odpowiedzialność, o którym mowa w art. 38 ust. 1 lit. b), wspierany z wkładów pochodzących z programu finansowanego z EFSI na podstawie art. 38 ust. 4 lit. a), b) i c) rozporządzenia (UE) nr 1303/2013	Powierzenie zadań wdrożeniowych przez bezpośrednie udzielenie zamówienia
7.3	Instrument finansowy, o którym mowa w art. 38 ust. 1 lit. c), łączący wkład finansowy pochodzący od instytucji zarządzającej z produktami finansowymi EBI w ramach Europejskiego Funduszu na rzecz Inwestycji Strategicznych, zgodnie z art.39a	n/d
8	Rodzaj instrumentu finansowego	Fundusz funduszy
8.1	Instrumenty specjalnie zaprojektowane (ang. tailor-made) lub instrumenty finansowe spełniające standardowe warunki	-
8.1.1	Rodzaj gotowego instrumentu	-
8.2	Instrument finansowy wdrażany poprzez fundusz funduszy lub bez funduszu funduszy	n/d
8.2.1	Nazwa funduszu funduszy utworzonego w celu wdrażania instrumentów finansowych	-
9	Rodzaj produktów zapewnianych przez instrument finansowy: pożyczki, mikropożyczki, gwarancje, inwestycje kapitałowe lub quasi-kapitałowe, inny produkt finansowy lub inne wsparcie połączone w ramach instrumentu finansowego zgodnie z art. 37 ust. 7 rozporządzenia (UE) nr 1303/2013	
9.0.1	Pożyczki (≥ EUR 25 000)	-
9.0.2	Mikropożyczki (< EUR 25 000 i udzielone mikroprzedsiębiorstwom) zgodnie z SEC/2011/1134 final	-
9.0.3	Gwarancje	-
9.0.4	Inwestycje kapitałowe	-
9.0.5	Inwestycja quasi-kapitałowa	-
9.0.6	Inne produkty finansowe	-

Lp.	Informacje wymagane w przypadku poszczególnych instrumentów finansowych: Poddziałanie 3.2.3	
9.0.7	Inne wsparcie połączone z instrumentem finansowym	-
9.1	Opis innego produktu finansowego	-
9.2	Inne wsparcie połączone w ramach instrumentu finansowego: dotacja, dotacja na spłatę odsetek, dotacja na opłaty gwarancyjne zgodnie z art. 37 ust. 7 rozporządzenia (UE) nr 1303/2013	-
10	Status prawny instrumentu finansowego zgodnie z art. 38 ust. 6 rozporządzenia (UE) nr 1303/2013 (wyłącznie w przypadku instrumentów finansowych, o których mowa w art. 38 ust. 1 lit. b)): rachunek powierniczy otwarty w imieniu podmiotu wdrażającego oraz w imieniu instytucji zarządzającej lub oddzielny blok finansowy w ramach instytucji finansowej	2 - Oddzielny blok finansowy
III. Określenie podmiotu wdrażającego instrument finansowy, o którym mowa w art. 38 ust. 1 lit. a), art. 38 ust. 4 lit. a), b) i c) rozporządzenia (UE) nr 1303/2013, oraz pośrednicy finansowi, o których mowa w art. 38 ust. 5 rozporządzenia (UE) nr 1303/2013 (art. 46 ust. 2 lit. c) rozporządzenia (UE) nr 1303/2013)		
11	Podmiot wdrażający instrument finansowy	
11.1	Rodzaj podmiotu wdrażającego zgodnie z art. 38 ust. 4 rozporządzenia (UE) nr 1303/2013: istniejący lub nowo utworzony podmiot prawny zajmujący się wdrażaniem instrumentów finansowych; Europejski Bank Inwestycyjny; Europejski Fundusz Inwestycyjny; międzynarodowa instytucja finansowa, w której państwo członkowskie posiada akcje lub udziały; instytucja finansowa z siedzibą w państwie członkowskim, dążąca do osiągnięcia celów interesu publicznego i pozostająca pod nadzorem instytucji publicznej; podmiot prawa publicznego lub prywatnego; instytucja zarządzająca bezpośrednio podejmująca zadania wdrożeniowe (tylko w przypadku pożyczek i gwarancji)	b4 - Bank publiczny lub instytucja publiczna
11.1.1	Nazwa podmiotu wdrażającego instrument finansowy	Bank Gospodarstwa Krajowego
11.1.2	Oficjalny adres/miejsce prowadzenia działalności (nazwa państwa i miejscowości) podmiotu wdrażającego instrument finansowy	Polska / Warszawa
12	Procedura wyboru podmiotu wdrażającego instrument finansowy: udzielenie zamówienia publicznego; inna procedura	pozostałe
12.1	Opis innej procedury wyboru podmiotu wdrażającego instrument finansowy	Udzielenie zamówienia zgodnie z art. 38 ust. 4 lit. b pkt (iii)
13	Data podpisania umowy o finansowaniu z podmiotem wdrażającym instrument finansowy	2016-12-08
IV. Łączna kwota wkładów z programu, w podziale na priorytety lub środki, wypłacona na rzecz instrumentu finansowego oraz poniesione koszty zarządzania lub uiszczone opłaty za zarządzanie (art. 46 ust. 2 lit. d) i e) rozporządzenia (UE) nr 1303/2013)		
14	Łączna kwota wkładów z programu zaangażowanych w ramach umowy o finansowaniu (w EUR)	4 649 206,47
14.1	w tym wkłady z EFSI (w EUR)	3 951 825,50
14.1.1	w tym EFRR (w EUR) (fakultatywnie)	3 951 825,50
14.1.2	w tym Fundusz Spójności (w EUR) (fakultatywnie)	0,00
14.1.3	w tym EFS (w EUR) (fakultatywnie)	0,00
14.1.4	w tym EFRROW (w EUR) (fakultatywnie)	0,00
14.1.5	w tym EFMR (w EUR) (fakultatywnie)	0,00
15	Łączna kwota wkładów z programu wypłaconych na rzecz instrumentu finansowego (w EUR)	4 649 206,47
15.1	w tym kwoty wkładów z EFSI (w EUR)	3 951 825,50
15.1.1	w tym EFRR (w EUR)	3 951 825,50
15.1.2	w tym Fundusz Spójności (w EUR)	0,00
15.1.3	w tym EFS (w EUR)	0,00

Lp.	Informacje wymagane w przypadku poszczególnych instrumentów finansowych: Poddziałanie 3.2.3	
15.1.4	w tym EFRROW (w EUR)	0,00
15.1.5	w tym EFMR (w EUR)	0,00
15.2	w tym łączna kwota współfinansowania krajowego (w EUR)	697 380,97
15.2.1	w tym łączna kwota krajowego finansowania publicznego (w EUR)	0,00
15.2.2	w tym łączna kwota krajowego finansowania prywatnego (w EUR)	697 380,97
16	łączna kwota wkładów z programu wpłacanych na rzecz instrumentu finansowego w ramach Inicjatywy na rzecz zatrudnienia ludzi młodych (YEI) ¹ (w EUR)	0,00
17	łączna kwota kosztów zarządzania i opłat za zarządzanie wypłacona z wkładów z programu (w EUR)	83 131,49
17.1	w tym wynagrodzenie podstawowe (w EUR)	62 536,03
17.2	w tym wynagrodzenie oparte na wynikach (w EUR)	20 595,46
18	Skapitalizowane koszty zarządzania lub opłat za zarządzanie zgodnie z art. 42 ust. 2 rozporządzenia (UE) nr 1303/2013 (dotyczy wyłącznie sprawozdania końcowego) (w EUR)	-
19	Skapitalizowane dotacje na spłatę odsetek lub dotacje na opłaty gwarancyjne zgodnie z art. 42 ust. 1 lit. c) rozporządzenia (UE) nr 1303/2013 (dotyczy wyłącznie sprawozdania końcowego) (w EUR)	-
20	Kwota wkładów z programu przeznaczonych na inwestycje kontynuacyjne na rzecz ostatecznych odbiorców zgodnie z art. 42 ust. 3 rozporządzenia (UE) nr 1303/2013 (dotyczy wyłącznie sprawozdania końcowego) (w EUR)	-
21	Wkłady w postaci gruntów lub nieruchomości w instrument finansowy zgodnie z art. 37 ust. 10 rozporządzenia (UE) nr 1303/2013 (dotyczy wyłącznie sprawozdania końcowego) (w EUR)	-
V. Łączna kwota wsparcia wypłacona ostatecznym odbiorcom lub na wsparcie na rzecz ostatecznych odbiorców lub zaangażowanego przez instrument finansowy w ramach umów gwarancyjnych na inwestycje na rzecz ostatecznych odbiorców, w podziale na programy i priorytety lub środki (art. 46 ust. 2 lit. e) rozporządzenia (UE) nr 1303/2013)		
22	Nazwy poszczególnych produktów finansowych oferowanych przez instrument finansowy	-
22.1	Rodzaj produktu finansowego oferowanego przez instrument finansowy	-
23	Data podpisania umowy o finansowaniu dla produktu finansowego	-
24	łączna kwota wkładów z programu zaangażowanych w ramach umów pożyczki, umów gwarancyjnych, umów o produkty kapitałowe, quasi-kapitałowe lub inne produkty finansowe z ostatecznymi odbiorcami (w EUR)	-
24.1	w tym łączna kwota wkładów z EFSI (w EUR)	-
25	łączna kwota wkładów z programu wypłacona ostatecznym odbiorcom w formie pożyczek, mikropożyczek, kapitału lub innych produktów lub w przypadku gwarancji przeznaczona na pożyczki wypłacone ostatecznym odbiorcom, według produktów (w EUR)	-
25.1	w tym łączna kwota wkładów z EFSI (w EUR)	-
25.1.1	w tym EFRR (w EUR)	-
25.1.2	w tym Fundusz Spójności (w EUR)	-
25.1.3	w tym EFS (w EUR)	-
25.1.4	w tym EFRROW (w EUR)	-
25.1.5	w tym EFMR (w EUR)	-
25.2	w tym łączna kwota krajowego współfinansowania publicznego (w EUR)	-
25.3	w tym łączna kwota krajowego współfinansowania prywatnego (w EUR)	-

Lp.	Informacje wymagane w przypadku poszczególnych instrumentów finansowych: Poddziałanie 3.2.3	
26	Łączna wartość pożyczek faktycznie wypłaconych ostatecznym odbiorcom w odniesieniu do podpisanych umów gwarancyjnych (EUR)	-
27	Liczba umów pożyczki/umów gwarancyjnych/umów o produkty kapitałowe lub quasi-kapitałowe/umów o inne produkty finansowe podpisanych z ostatecznymi odbiorcami, według produktów	-
28	Liczba inwestycji w formie pożyczki/gwarancji/kapitału lub quasi-kapitału/innych produktów finansowych dokonanych u ostatecznych odbiorców, według produktów	-
29	Liczba ostatecznych odbiorców wspieranych za pomocą produktu finansowego	-
29.1	w tym duże przedsiębiorstwa	-
29.2	w tym MŚP	-
29.2.1	w tym mikroprzedsiębiorstwa	-
29.3	w tym osoby fizyczne	-
29.4	w tym inny rodzaj wspieranych ostatecznych odbiorców	-
29.4.1	opis innego rodzaju wspieranych ostatecznych odbiorców	-
VI. Funkcjonowanie instrumentu finansowego, w tym postęp w ustanawianiu i wyborze instytucji wdrażających instrument finansowy (w tym instytucji wdrażającej fundusz funduszy) (art. 46 ust. 2 lit. f) rozporządzenia (UE) nr 1303/2013)		
30	Data ukończenia oceny ex ante	2014-10-10
31	Wybór podmiotów wdrażających instrument finansowy	
31.1	Czy rozpoczęto już proces wyboru lub wyznaczenia ?	tak
32	Informacja o tym, czy instrument finansowy nadal funkcjonował na koniec roku sprawozdawczego	tak
32.1	Jeżeli instrument finansowy nie funkcjonował na koniec roku sprawozdawczego, data likwidacji	n/d
33	Łączna liczba wypłaconych pożyczek, których spłata się opóźnia, lub łączna liczba gwarancji udzielonych i wykorzystanych w związku ze zwłoką w spłacie pożyczki	-
34	Łączna kwota wypłaconych pożyczek, których spłata się opóźnia (w EUR), lub łączna kwota przeznaczona na gwarancje udzielone i wykorzystane w związku ze zwłoką w spłacie pożyczki (w EUR)	-
VII. Odsetki oraz inne zyski generowane ze wsparcia udzielanego z EFSI na rzecz instrumentu finansowego, środki programu zwrócone do instrumentów finansowych z inwestycji, zgodnie z art. 43 i 44, oraz wartość inwestycji kapitałowych w odniesieniu do poprzednich lat (art. 46 ust. 2 lit. g) i i) rozporządzenia (UE) nr 1303/2013)		
35	Odsetki oraz inne zyski generowane z płatności z EFSI na rzecz instrumentu finansowego (w EUR)	23 847,18
36	Kwoty zwrócone do instrumentu finansowego przypisane do wsparcia z EFSI do końca roku sprawozdawczego (w EUR)	-
36.1	w tym zwroty kapitału (w EUR)	-
36.2	w tym zyski oraz inne dochody (w EUR)	-
37	Kwoty zasobów ponownie wykorzystane, które zostały zwrócone do instrumentów finansowych i które można przypisać do EFSI	38 689,97
37.1	w tym kwoty wypłacone na preferencyjne wynagrodzenie inwestorów prywatnych lub publicznych działających zgodnie z zasadą gospodarki rynkowej, którzy zapewniają środki odpowiadające wsparciu z EFSI do instrumentu finansowego lub którzy współfinansują inwestycję na poziomie ostatecznych odbiorców (w EUR)	0,00
37.2	w tym kwoty wypłacone na refundację poniesionych kosztów zarządzania i opłat za zarządzanie instrumentem finansowym (w EUR)	38 689,97
37.3	w tym kwoty na pokrycie nominalnej straty wkładu EFSI na rzecz instrumentów finansowych wynikającej z ujemnych odsetek, jeżeli strata ta nastąpiła pomimo aktywnego zarządzania zasobami finansowymi przez podmioty wdrażające instrumenty finansowe (w EUR)	0,00

Lp.	Informacje wymagane w przypadku poszczególnych instrumentów finansowych: Poddziałanie 3.2.3	
VIII. Postępy w osiągnięciu spodziewanego efektu dźwigni z inwestycji dokonywanych w ramach instrumentu finansowego oraz wartość inwestycji i uczestnictwa (art. 46 ust. 2 lit. h) rozporządzenia (UE) nr 1303/2013)		
38	Łączna kwota innych wkładów, poza EFSI, pozyskanych przez instrument finansowy (EUR)	
38.1	Łączna kwota innych wkładów, poza EFSI, zaangażowanych w ramach umowy o finansowaniu z podmiotem wdrażającym instrument finansowy (w EUR)	697 380,97
38.1A	Wkład w ramach produktu finansowego EBI zaangażowany w ramach umowy o finansowaniu z podmiotem wdrażającym instrument finansowy (dotyczy wyłącznie instrumentów, o których mowa w art. 38 ust. 1 lit. c)) (w EUR)	0,00
38.2	Łączna kwota innych wkładów, poza EFSI, wypłaconych na rzecz instrumentu finansowego (w EUR)	
38.2.1	w tym wkłady publiczne (w EUR)	0,00
38.2.2	w tym wkłady prywatne (w EUR)	697 380,97
38.2A	Wkład w ramach produktu finansowego EBI wypłacony na rzecz instrumentu finansowego (dotyczy wyłącznie instrumentów, o których mowa w art. 38 ust. 1 lit. c)) (w EUR)	
38.3	Łączna kwota innych wkładów, poza EFSI, uruchomionych na poziomie ostatecznych odbiorców (w EUR)	
38.3.1	w tym wkłady publiczne (w EUR)	-
38.3.2	w tym wkłady prywatne (w EUR)	-
38.3A	Wkład w ramach produktu finansowego EBI uruchomiony na poziomie ostatecznych odbiorców (dotyczy wyłącznie instrumentów, o których mowa w art. 38 ust. 1 lit. c)) (w EUR)	
39	Spodziewany i osiągnięty efekt dźwigni w odniesieniu do umowy o finansowaniu	
39.1	Spodziewany efekt dźwigni w przypadku pożyczki/gwarancji/inwestycji kapitałowej lub quasi-kapitałowej/innego produktu finansowego w odniesieniu do umowy o finansowaniu, według produktów	-
39.2	Osiągnięty efekt dźwigni na koniec roku sprawozdawczego w przypadku pożyczki/gwarancji/inwestycji kapitałowej lub quasi-kapitałowej/innego produktu finansowego, według produktów	-
39.3	Inwestycje uruchomione przez instrumenty finansowe EFSI dla pożyczki (w EUR) (fakultatywnie)	-
IX. Wkład instrumentu finansowego w osiągnięciu wskaźników danego priorytetu lub środka (art. 46 ust. 2 lit. j) rozporządzenia (UE) nr 1303/2013)		
41	Wskaźnik produktu (kod i nazwa), w który wkład wnosi instrument finansowy	
41.1	Wartość docelowa wskaźnika produktu	-
41.2	Wartość osiągnięta przez instrument finansowy w odniesieniu do wartości docelowej wskaźnika produktu	-

Poddziałanie 3.2.3 - FUNDACJA ROZWOJU ŚLĄSKA (069)

Lp.	Informacje wymagane w przypadku poszczególnych instrumentów finansowych	
I. Określenie programu i priorytetu lub środka, z których udzielane jest wsparcie z EFSI (art. 46 ust. 2 lit. a) rozporządzenia (UE) nr 1303/2013)		
1	Osie priorytetowe lub środki wspierające instrument finansowy, w tym fundusz funduszy, w ramach programu finansowanego z EFSI	-
1.1	Odniesienia (numer i tytuł) do poszczególnych osi priorytetowych lub środków wspierających instrument finansowy w ramach programu finansowanego z EFSI	-
2	Nazwa funduszu (funduszy) EFSI wspierającego(-ych) instrument finansowy w ramach osi priorytetowej lub środka	-
3	Cel(-e) tematyczny(-e), o którym(-ych) mowa w art. 9 akapit pierwszy rozporządzenia (UE) nr 1303/2013, wspierany(-e) z instrumentu finansowego	-
4.	Inne programy finansowane z EFSI, z których pochodzą wkłady do instrumentu finansowego	-
4.1	Numer CCI każdego innego programu finansowanego z EFSI, z którego pochodzą wkłady do instrumentu finansowego	-
II. Opis instrumentu finansowego i rozwiązania wdrożeniowe (art. 46 ust. 2 lit. b) rozporządzenia (UE) nr 1303/2013)		
5	Nazwa instrumentu finansowego	3.2.3 Efektywność energetyczna w mieszkalnictwie RPO WO 2014-2020 – Utworzenie przez beneficjenta Funduszu Funduszy, z którego wspierane będą instrumenty finansowe udzielające pożyczek ostatecznym odbiorcom w ramach przedmiotowego poddziałania - FUNDACJA ROZWOJU ŚLĄSKA (069)
6	Oficjalny adres/miejsce prowadzenia działalności instrumentu finansowego (nazwa państwa i miasta)	Polska / Warszawa
7	Rozwiązania wdrożeniowe	
7.1	Instrument finansowy ustanowiony na poziomie Unii, zarządzany bezpośrednio lub pośrednio przez Komisję, o którym mowa w art. 38 ust. 1 lit. a) rozporządzenia (UE) nr 1303/2013, wspierany z wkładów pochodzących z programu finansowanego z EFSI	-
7.1.1	Nazwa instrumentu finansowego ustanowionego na poziomie Unii	-
7.2	Instrument finansowy ustanowiony na poziomie krajowym, regionalnym, transnarodowym lub transgranicznym, zarządzany przez instytucję zarządzającą lub na jej odpowiedzialność, o którym mowa w art. 38 ust. 1 lit. b), wspierany z wkładów pochodzących z programu finansowanego z EFSI na podstawie art. 38 ust. 4 lit. a), b) i c) rozporządzenia (UE) nr 1303/2013	-
7.3	Instrument finansowy, o którym mowa w art. 38 ust. 1 lit. c), łączący wkład finansowy pochodzący od instytucji zarządzającej z produktami finansowymi EBI w ramach Europejskiego Funduszu na rzecz Inwestycji Strategicznych, zgodnie z art.39a	-
8	Rodzaj instrumentu finansowego	2 - poszczególny fundusz funduszu funduszy
8.1	Instrumenty specjalnie zaprojektowane (ang. tailor-made) lub instrumenty finansowe spełniające standardowe warunki	Instrument specjalnie zaprojektowany
8.1.1	Rodzaj gotowego instrumentu	n/d
8.2	Instrument finansowy wdrażany poprzez fundusz funduszy lub bez funduszu funduszy	Fundusz funduszy województwa opolskiego: 3.2.3 Efektywność energetyczna w mieszkalnictwie
8.2.1	Nazwa funduszu funduszy utworzonego w celu wdrażania instrumentów finansowych	-
9	Rodzaj produktów zapewnianych przez instrument finansowy: pożyczki, mikropożyczki, gwarancje, inwestycje kapitałowe lub quasi-kapitałowe, inny produkt finansowy lub inne wsparcie połączone w ramach instrumentu finansowego zgodnie z art. 37 ust. 7 rozporządzenia (UE) nr 1303/2013	
9.0.1	Pożyczki (≥ EUR 25 000)	TAK
9.0.2	Mikropożyczki (< EUR 25 000 i udzielone mikroprzedsiębiorstwom) zgodnie z SEC/2011/1134 final	NIE
9.0.3	Gwarancje	NIE
9.0.4	Inwestycje kapitałowe	NIE

Lp.	Informacje wymagane w przypadku poszczególnych instrumentów finansowych	
9.0.5	Inwestycja quasi-kapitałowa	NIE
9.0.6	Inne produkty finansowe	NIE
9.0.7	Inne wsparcie połączone z instrumentem finansowym	NIE
9.1	Opis innego produktu finansowego	n/d
9.2	Inne wsparcie połączone w ramach instrumentu finansowego: dotacja, dotacja na spłatę odsetek, dotacja na opłaty gwarancyjne zgodnie z art. 37 ust. 7 rozporządzenia (UE) nr 1303/2013	n/d
10	Status prawny instrumentu finansowego zgodnie z art. 38 ust. 6 rozporządzenia (UE) nr 1303/2013 (wyłącznie w przypadku instrumentów finansowych, o których mowa w art. 38 ust. 1 lit. b)): rachunek powierniczy otwarty w imieniu podmiotu wdrażającego oraz w imieniu instytucji zarządzającej lub oddzielny blok finansowy w ramach instytucji finansowej	2 - Oddzielny blok finansowy
III. Określenie podmiotu wdrażającego instrument finansowy, o którym mowa w art. 38 ust. 1 lit. a), art. 38 ust. 4 lit. a), b) i c) rozporządzenia (UE) nr 1303/2013, oraz pośrednicy finansowi, o których mowa w art. 38 ust. 5 rozporządzenia (UE) nr 1303/2013 (art. 46 ust. 2 lit. c) rozporządzenia (UE) nr 1303/2013)		
11	Podmiot wdrażający instrument finansowy	
11.1	Rodzaj podmiotu wdrażającego zgodnie z art. 38 ust. 4 rozporządzenia (UE) nr 1303/2013: istniejący lub nowo utworzony podmiot prawny zajmujący się wdrażaniem instrumentów finansowych; Europejski Bank Inwestycyjny; Europejski Fundusz Inwestycyjny; międzynarodowa instytucja finansowa, w której państwo członkowskie posiada akcje lub udziały; instytucja finansowa z siedzibą w państwie członkowskim, dążąca do osiągnięcia celów interesu publicznego i pozostająca pod nadzorem instytucji publicznej; podmiot prawa publicznego lub prywatnego; instytucja zarządzająca bezpośrednio podejmująca zadania wdrożeniowe (tylko w przypadku pożyczek i gwarancji)	b5 - Podmiot prawa publicznego lub prywatnego
11.1.1	Nazwa podmiotu wdrażającego instrument finansowy	Fundacja Rozwoju Śląska
11.1.2	Oficjalny adres/miejsce prowadzenia działalności (nazwa państwa i miejscowości) podmiotu wdrażającego instrument finansowy	Polska / Opole
12	Procedura wyboru podmiotu wdrażającego instrument finansowy: udzielenie zamówienia publicznego; inna procedura	5 - pozostałe
12.1	Opis innej procedury wyboru podmiotu wdrażającego instrument finansowy	Przetarg nieograniczony nr DZZK/94/DIF/2017 (2017/S 188-385207); nr umowy operacyjnej: 2/RPOP/9417/2017/1/DIF/069
13	Data podpisania umowy o finansowaniu z podmiotem wdrażającym instrument finansowy	2017-12-29
IV. Łączna kwota wkładów z programu, w podziale na priorytety lub środki, wypłacona na rzecz instrumentu finansowego oraz poniesione koszty zarządzania lub uiszczone opłaty za zarządzanie (art. 46 ust. 2 lit. d) i e) rozporządzenia (UE) nr 1303/2013)		
14	Łączna kwota wkładów z programu zaangażowanych w ramach umowy o finansowaniu (w EUR)	4 535 111,73
14.1	w tym wkłady z EFSI (w EUR)	3 764 142,73
14.1.1	w tym EFRR (w EUR) (fakultatywnie)	3 764 142,73
14.1.2	w tym Fundusz Spójności (w EUR) (fakultatywnie)	0,00
14.1.3	w tym EFS (w EUR) (fakultatywnie)	0,00
14.1.4	w tym EFRROW (w EUR) (fakultatywnie)	0,00
14.1.5	w tym EFMR (w EUR) (fakultatywnie)	0,00
15	Łączna kwota wkładów z programu wypłaconych na rzecz instrumentu finansowego (w EUR)	4 509 058,39
15.1	w tym kwoty wkładów z EFSI (w EUR)	3 742 518,19
15.1.1	w tym EFRR (w EUR)	3 742 518,19
15.1.2	w tym Fundusz Spójności (w EUR)	0,00
15.1.3	w tym EFS (w EUR)	0,00
15.1.4	w tym EFRROW (w EUR)	0,00

Lp.	Informacje wymagane w przypadku poszczególnych instrumentów finansowych	
15.1.5	w tym EFMR (w EUR)	0,00
15.2	w tym łączna kwota współfinansowania krajowego (w EUR)	766 540,20
15.2.1	w tym łączna kwota krajowego finansowania publicznego (w EUR)	0,00
15.2.2	w tym łączna kwota krajowego finansowania prywatnego (w EUR)	766 540,20
16	Łączna kwota wkładów z programu wpłacanych na rzecz instrumentu finansowego w ramach Inicjatywy na rzecz zatrudnienia ludzi młodych (YEI) ¹ (w EUR)	n/d
17	Łączna kwota kosztów zarządzania i opłat za zarządzanie wypłacona z wkładów z programu (w EUR)	150 712,71
17.1	w tym wynagrodzenie podstawowe (w EUR)	0,00
17.2	w tym wynagrodzenie oparte na wynikach (w EUR)	150 712,71
18	Skapitalizowane koszty zarządzania lub opłat za zarządzanie zgodnie z art. 42 ust. 2 rozporządzenia (UE) nr 1303/2013 (dotyczy wyłącznie sprawozdania końcowego) (w EUR)	n/d
19	Skapitalizowane dotacje na spłatę odsetek lub dotacje na opłaty gwarancyjne zgodnie z art. 42 ust. 1 lit. c) rozporządzenia (UE) nr 1303/2013 (dotyczy wyłącznie sprawozdania końcowego) (w EUR)	n/d
20	Kwota wkładów z programu przeznaczonych na inwestycje kontynuacyjne na rzecz ostatecznych odbiorców zgodnie z art. 42 ust. 3 rozporządzenia (UE) nr 1303/2013 (dotyczy wyłącznie sprawozdania końcowego) (w EUR)	n/d
21	Wkłady w postaci gruntów lub nieruchomości w instrument finansowy zgodnie z art. 37 ust. 10 rozporządzenia (UE) nr 1303/2013 (dotyczy wyłącznie sprawozdania końcowego) (w EUR)	n/d
V. Łączna kwota wsparcia wypłacona ostatecznym odbiorcom lub na wsparcie na rzecz ostatecznych odbiorców lub zaangażowanego przez instrument finansowy w ramach umów gwarancyjnych na inwestycje na rzecz ostatecznych odbiorców, w podziale na programy i priorytety lub środki (art. 46 ust. 2 lit. e) rozporządzenia (UE) nr 1303/2013)		
22	Nazwy poszczególnych produktów finansowych oferowanych przez instrument finansowy	Pożyczka Termomodernizacyjna
22.1	Rodzaj produktu finansowego oferowanego przez instrument finansowy	Pożyczka
23	Data podpisania umowy o finansowaniu dla produktu finansowego	-
24	Łączna kwota wkładów z programu zaangażowanych w ramach umów pożyczki, umów gwarancyjnych, umów o produkty kapitałowe, quasi-kapitałowe lub inne produkty finansowe z ostatecznymi odbiorcami (w EUR)	4 509 058,39
24.1	w tym łączna kwota wkładów z EFSI (w EUR)	3 742 518,19
25	Łączna kwota wkładów z programu wypłacona ostatecznym odbiorcom w formie pożyczek, mikropożyczek, kapitału lub innych produktów lub w przypadku gwarancji przeznaczona na pożyczki wypłacone ostatecznym odbiorcom, według produktów (w EUR)	4 509 058,39
25.1	w tym łączna kwota wkładów z EFSI (w EUR)	3 742 518,19
25.1.1	w tym EFRR (w EUR)	3 742 518,19
25.1.2	w tym Fundusz Spójności (w EUR)	n/d
25.1.3	w tym EFS (w EUR)	n/d
25.1.4	w tym EFRROW (w EUR)	n/d
25.1.5	w tym EFMR (w EUR)	n/d
25.2	w tym łączna kwota krajowego współfinansowania publicznego (w EUR)	n/d
25.3	w tym łączna kwota krajowego współfinansowania prywatnego (w EUR)	766 540,20
26	Łączna wartość pożyczek faktycznie wypłaconych ostatecznym odbiorcom w odniesieniu do podpisanych umów gwarancyjnych (EUR)	-
27	Liczba umów pożyczki/umów gwarancyjnych/umów o produkty kapitałowe lub quasi-kapitałowe/umów o inne produkty finansowe podpisanych z ostatecznymi odbiorcami, według produktów	56

Lp.	Informacje wymagane w przypadku poszczególnych instrumentów finansowych	
28	Liczba inwestycji w formie pożyczki/gwarancji/kapitału lub quasi-kapitału/innych produktów finansowych dokonanych u ostatecznych odbiorców, według produktów	56
29	Liczba ostatecznych odbiorców wspieranych za pomocą produktu finansowego	38
29.1	w tym duże przedsiębiorstwa	0
29.2	w tym MŚP	0
29.2.1	w tym mikroprzedsiębiorstwa	0
29.3	w tym osoby fizyczne	0
29.4	w tym inny rodzaj wspieranych ostatecznych odbiorców	38
29.4.1	opis innego rodzaju wspieranych ostatecznych odbiorców	spółdzielnie i wspólnoty mieszkaniowe
VI. Funkcjonowanie instrumentu finansowego, w tym postęp w ustanawianiu i wyborze instytucji wdrażających instrument finansowy (w tym instytucji wdrażającej fundusz funduszy) (art. 46 ust. 2 lit. f) rozporządzenia (UE) nr 1303/2013)		
30	Data ukończenia oceny ex ante	-
31	Wybór podmiotów wdrażających instrument finansowy	-
31.1	Czy rozpoczęto już proces wyboru lub wyznaczenia ?	-
32	Informacja o tym, czy instrument finansowy nadal funkcjonował na koniec roku sprawozdawczego	tak
32.1	Jeżeli instrument finansowy nie funkcjonował na koniec roku sprawozdawczego, data likwidacji	n/d
33	Łączna liczba wypłaconych pożyczek, których spłata się opóźnia, lub łączna liczba gwarancji udzielonych i wykorzystanych w związku ze zwłoką w spłacie pożyczki	0,00
34	Łączna kwota wypłaconych pożyczek, których spłata się opóźnia (w EUR), lub łączna kwota przeznaczona na gwarancje udzielone i wykorzystane w związku ze zwłoką w spłacie pożyczki (w EUR)	0,00
VII. Odsetki oraz inne zyski generowane ze wsparcia udzielanego z EFSI na rzecz instrumentu finansowego, środki programu zwrócone do instrumentów finansowych z inwestycji, zgodnie z art. 43 i 44, oraz wartość inwestycji kapitałowych w odniesieniu do poprzednich lat (art. 46 ust. 2 lit. g) i i) rozporządzenia (UE) nr 1303/2013)		
35	Odsetki oraz inne zyski generowane z płatności z EFSI na rzecz instrumentu finansowego (w EUR)	20 229,59
36	Kwoty zwrócone do instrumentu finansowego przypisane do wsparcia z EFSI do końca roku sprawozdawczego (w EUR)	1 001 531,71
36.1	w tym zwroty kapitału (w EUR)	1 001 256,96
36.2	w tym zyski oraz inne dochody (w EUR)	274,75
37	Kwoty zasobów ponownie wykorzystane, które zostały zwrócone do instrumentów finansowych i które można przypisać do EFSI	22 865,16
37.1	w tym kwoty wypłacone na preferencyjne wynagrodzenie inwestorów prywatnych lub publicznych działających zgodnie z zasadą gospodarki rynkowej, którzy zapewniają środki odpowiadające wsparciu z EFSI do instrumentu finansowego lub którzy współfinansują inwestycję na poziomie ostatecznych odbiorców (w EUR)	0,00
37.2	w tym kwoty wypłacone na refundację poniesionych kosztów zarządzania i opłat za zarządzanie instrumentem finansowym (w EUR)	22 865,16
37.3	w tym kwoty na pokrycie nominalnej straty wkładu EFSI na rzecz instrumentów finansowych wynikającej z ujemnych odsetek, jeżeli strata ta nastąpiła pomimo aktywnego zarządzania zasobami finansowymi przez podmioty wdrażające instrumenty finansowe (w EUR)	0,00
VIII. Postępy w osiągnięciu spodziewanego efektu dźwigni z inwestycji dokonywanych w ramach instrumentu finansowego oraz wartość inwestycji i uczestnictwa (art. 46 ust. 2 lit. h) rozporządzenia (UE) nr 1303/2013)		
38	Łączna kwota innych wkładów, poza EFSI, pozyskanych przez instrument finansowy (EUR)	
38.1	Łączna kwota innych wkładów, poza EFSI, zaangażowanych w ramach umowy o finansowaniu z podmiotem wdrażającym instrument finansowy (w EUR)	770 969,00
38.1A	Wkład w ramach produktu finansowego EBI zaangażowany w ramach umowy o finansowaniu z podmiotem wdrażającym instrument finansowy (dotyczy wyłącznie instrumentów, o których mowa w art. 38 ust. 1 lit. c)) (w EUR)	0,00

Lp.	Informacje wymagane w przypadku poszczególnych instrumentów finansowych	
38.2	Łączna kwota innych wkładów, poza EFSI, wypłaconych na rzecz instrumentu finansowego (w EUR)	766 540,20
38.2.1	w tym wkłady publiczne (w EUR)	0,00
38.2.2	w tym wkłady prywatne (w EUR)	766 540,20
38.2A	Wkład w ramach produktu finansowego EBI wypłacony na rzecz instrumentu finansowego (dotyczy wyłącznie instrumentów, o których mowa w art. 38 ust. 1 lit. c)) (w EUR)	0,00
38.3	Łączna kwota innych wkładów, poza EFSI, uruchomionych na poziomie ostatecznych odbiorców (w EUR)	1 247 827,45
38.3.1	w tym wkłady publiczne (w EUR)	0,00
38.3.2	w tym wkłady prywatne (w EUR)	1 247 827,45
38.3A	Wkład w ramach produktu finansowego EBI uruchomiony na poziomie ostatecznych odbiorców (dotyczy wyłącznie instrumentów, o których mowa w art. 38 ust. 1 lit. c)) (w EUR)	0,00
39	Spodziewany i osiągnięty efekt dźwigni w odniesieniu do umowy o finansowaniu	
39.1	Spodziewany efekt dźwigni w przypadku pożyczki/gwarancji/inwestycji kapitałowej lub quasi-kapitałowej/innego produktu finansowego w odniesieniu do umowy o finansowaniu, według produktów	1,41
39.2	Osiągnięty efekt dźwigni na koniec roku sprawozdawczego w przypadku pożyczki/gwarancji/inwestycji kapitałowej lub quasi-kapitałowej/innego produktu finansowego, według produktów	1,27
39.3	Inwestycje uruchomione przez instrumenty finansowe EFSI dla pożyczki (w EUR) (fakultatywnie)	0,00
IX. Wkład instrumentu finansowego w osiąganie wskaźników danego priorytetu lub środka (art. 46 ust. 2 lit. j) rozporządzenia (UE) nr 1303/2013)		
41	Wskaźnik produktu (kod i nazwa), w który wkład wnosi instrument finansowy	1. Szacowany roczny spadek emisji gazów cieplarnianych [tony równoważnika CO2]
41.1	Wartość docelowa wskaźnika produktu	1. 1 050
41.2	Wartość osiągnięta przez instrument finansowy w odniesieniu do wartości docelowej wskaźnika produktu	1. 4 394,34

DZIAŁANIE 3.4

Lp.	Informacje wymagane w przypadku poszczególnych instrumentów finansowych: Działanie 3.4	
I. Określenie programu i priorytetu lub środka, z których udzielane jest wsparcie z EFSI (art. 46 ust. 2 lit. a) rozporządzenia (UE) nr 1303/2013)		
1	Osie priorytetowe lub środki wspierające instrument finansowy, w tym fundusz funduszy, w ramach programu finansowanego z EFSI	
1.1	Odniesienia (numer i tytuł) do poszczególnych osi priorytetowych lub środków wspierających instrument finansowy w ramach programu finansowanego z EFSI	Oś III Gospodarka niskoemisyjna
2	Nazwa funduszu (funduszy) EFSI wspierającego(-ych) instrument finansowy w ramach osi priorytetowej lub środka	EFRR
3	Cel(-e) tematyczny(-e), o którym(-ych) mowa w art. 9 akapit pierwszy rozporządzenia (UE) nr 1303/2013, wspierany(-e) z instrumentu finansowego	Cel tematyczny 4: Wspieranie przejścia na gospodarkę niskoemisyjną we wszystkich sektorach
4.	Inne programy finansowane z EFSI, z których pochodzą wkłady do instrumentu finansowego	
4.1	Numer CCI każdego innego programu finansowanego z EFSI, z którego pochodzą wkłady do instrumentu finansowego	n/d
II. Opis instrumentu finansowego i rozwiązania wdrożeniowe (art. 46 ust. 2 lit. b) rozporządzenia (UE) nr 1303/2013)		
5	Nazwa instrumentu finansowego	Fundusz funduszy województwa opolskiego: 3.4 Efektywność energetyczna w MSP
6	Oficjalny adres/miejsce prowadzenia działalności instrumentu finansowego (nazwa państwa i miasta)	Polska / Warszawa
7	Rozwiązania wdrożeniowe	
7.1	Instrument finansowy ustanowiony na poziomie Unii, zarządzany bezpośrednio lub pośrednio przez Komisję, o którym mowa w art. 38 ust. 1 lit. a) rozporządzenia (UE) nr 1303/2013, wspierany z wkładów pochodzących z programu finansowanego z EFSI	n/d
7.1.1	Nazwa instrumentu finansowego ustanowionego na poziomie Unii	n/d
7.2	Instrument finansowy ustanowiony na poziomie krajowym, regionalnym, transnarodowym lub transgranicznym, zarządzany przez instytucję zarządzającą lub na jej odpowiedzialność, o którym mowa w art. 38 ust. 1 lit. b), wspierany z wkładów pochodzących z programu finansowanego z EFSI na podstawie art. 38 ust. 4 lit. a), b) i c) rozporządzenia (UE) nr 1303/2013	Powierzenie zadań wdrożeniowych przez bezpośrednie udzielenie zamówienia
7.3	Instrument finansowy, o którym mowa w art. 38 ust. 1 lit. c), łączący wkład finansowy pochodzący od instytucji zarządzającej z produktami finansowymi EBI w ramach Europejskiego Funduszu na rzecz Inwestycji Strategicznych, zgodnie z art.39a	n/d
8	Rodzaj instrumentu finansowego	Fundusz funduszy
8.1	Instrumenty specjalnie zaprojektowane (ang. tailor-made) lub instrumenty finansowe spełniające standardowe warunki	-
8.1.1	Rodzaj gotowego instrumentu	-
8.2	Instrument finansowy wdrażany poprzez fundusz funduszy lub bez funduszu funduszy	n/d
8.2.1	Nazwa funduszu funduszy utworzonego w celu wdrażania instrumentów finansowych	-
9	Rodzaj produktów zapewnianych przez instrument finansowy: pożyczki, mikropożyczki, gwarancje, inwestycje kapitałowe lub quasi-kapitałowe, inny produkt finansowy lub inne wsparcie połączone w ramach instrumentu finansowego zgodnie z art. 37 ust. 7 rozporządzenia (UE) nr 1303/2013	
9.0.1	Pożyczki (≥ EUR 25 000)	-
9.0.2	Mikropożyczki (< EUR 25 000 i udzielone mikroprzedsiębiorstwom) zgodnie z SEC/2011/1134 final	-
9.0.3	Gwarancje	-
9.0.4	Inwestycje kapitałowe	-
9.0.5	Inwestycja quasi-kapitałowa	-

Lp.	Informacje wymagane w przypadku poszczególnych instrumentów finansowych: Działanie 3.4	
9.0.6	Inne produkty finansowe	-
9.0.7	Inne wsparcie połączone z instrumentem finansowym	-
9.1	Opis innego produktu finansowego	-
9.2	Inne wsparcie połączone w ramach instrumentu finansowego: dotacja, dotacja na spłatę odsetek, dotacja na opłaty gwarancyjne zgodnie z art. 37 ust. 7 rozporządzenia (UE) nr 1303/2013	-
10	Status prawny instrumentu finansowego zgodnie z art. 38 ust. 6 rozporządzenia (UE) nr 1303/2013 (wyłącznie w przypadku instrumentów finansowych, o których mowa w art. 38 ust. 1 lit. b)): rachunek powierniczy otwarty w imieniu podmiotu wdrażającego oraz w imieniu instytucji zarządzającej lub oddzielny blok finansowy w ramach instytucji finansowej	2 - Oddzielny blok finansowy
III. Określenie podmiotu wdrażającego instrument finansowy, o którym mowa w art. 38 ust. 1 lit. a), art. 38 ust. 4 lit. a), b) i c) rozporządzenia (UE) nr 1303/2013, oraz pośrednicy finansowi, o których mowa w art. 38 ust. 5 rozporządzenia (UE) nr 1303/2013 (art. 46 ust. 2 lit. c) rozporządzenia (UE) nr 1303/2013)		
11	Podmiot wdrażający instrument finansowy	
11.1	Rodzaj podmiotu wdrażającego zgodnie z art. 38 ust. 4 rozporządzenia (UE) nr 1303/2013: istniejący lub nowo utworzony podmiot prawny zajmujący się wdrażaniem instrumentów finansowych; Europejski Bank Inwestycyjny; Europejski Fundusz Inwestycyjny; międzynarodowa instytucja finansowa, w której państwo członkowskie posiada akcje lub udziały; instytucja finansowa z siedzibą w państwie członkowskim, dążąca do osiągnięcia celów interesu publicznego i pozostająca pod nadzorem instytucji publicznej; podmiot prawa publicznego lub prywatnego; instytucja zarządzająca bezpośrednio podejmująca zadania wdrożeniowe (tylko w przypadku pożyczek i gwarancji)	b4 - Bank publiczny lub instytucja publiczna
11.1.1	Nazwa podmiotu wdrażającego instrument finansowy	Bank Gospodarstwa Krajowego
11.1.2	Oficjalny adres/miejsce prowadzenia działalności (nazwa państwa i miejscowości) podmiotu wdrażającego instrument finansowy	Polska / Warszawa
12	Procedura wyboru podmiotu wdrażającego instrument finansowy: udzielenie zamówienia publicznego; inna procedura	pozostałe
12.1	Opis innej procedury wyboru podmiotu wdrażającego instrument finansowy	Udzielenie zamówienia zgodnie z art. 38 ust. 4 lit. b pkt (iii)
13	Data podpisania umowy o finansowaniu z podmiotem wdrażającym instrument finansowy	2016-12-08
IV. Łączna kwota wkładów z programu, w podziale na priorytety lub środki, wypłacona na rzecz instrumentu finansowego oraz poniesione koszty zarządzania lub uiszczono opłaty za zarządzanie (art. 46 ust. 2 lit. d) i e) rozporządzenia (UE) nr 1303/2013)		
14	Łączna kwota wkładów z programu zaangażowanych w ramach umowy o finansowaniu (w EUR)	4 649 206,47
14.1	w tym wkłady z EFSI (w EUR)	3 951 825,50
14.1.1	w tym EFRR (w EUR) (fakultatywnie)	3 951 825,50
14.1.2	w tym Fundusz Spójności (w EUR) (fakultatywnie)	0,00
14.1.3	w tym EFS (w EUR) (fakultatywnie)	0,00
14.1.4	w tym EFRROW (w EUR) (fakultatywnie)	0,00
14.1.5	w tym EFMR (w EUR) (fakultatywnie)	0,00
15	Łączna kwota wkładów z programu wypłaconych na rzecz instrumentu finansowego (w EUR)	4 649 206,47
15.1	w tym kwoty wkładów z EFSI (w EUR)	3 951 825,50
15.1.1	w tym EFRR (w EUR)	3 951 825,50
15.1.2	w tym Fundusz Spójności (w EUR)	0,00
15.1.3	w tym EFS (w EUR)	0,00
15.1.4	w tym EFRROW (w EUR)	0,00

Lp.	Informacje wymagane w przypadku poszczególnych instrumentów finansowych: Działanie 3.4	
15.1.5	w tym EFMR (w EUR)	0,00
15.2	w tym łączna kwota współfinansowania krajowego (w EUR)	697 380,97
15.2.1	w tym łączna kwota krajowego finansowania publicznego (w EUR)	0,00
15.2.2	w tym łączna kwota krajowego finansowania prywatnego (w EUR)	697 380,97
16	Łączna kwota wkładów z programu wpłacanych na rzecz instrumentu finansowego w ramach Inicjatywy na rzecz zatrudnienia ludzi młodych (YEI) ¹ (w EUR)	0,00
17	Łączna kwota kosztów zarządzania i opłat za zarządzanie wypłacona z wkładów z programu (w EUR)	107 653,97
17.1	w tym wynagrodzenie podstawowe (w EUR)	75 852,41
17.2	w tym wynagrodzenie oparte na wynikach (w EUR)	31 801,56
18	Skapitalizowane koszty zarządzania lub opłat za zarządzanie zgodnie z art. 42 ust. 2 rozporządzenia (UE) nr 1303/2013 (dotyczy wyłącznie sprawozdania końcowego) (w EUR)	-
19	Skapitalizowane dotacje na spłatę odsetek lub dotacje na opłaty gwarancyjne zgodnie z art. 42 ust. 1 lit. c) rozporządzenia (UE) nr 1303/2013 (dotyczy wyłącznie sprawozdania końcowego) (w EUR)	-
20	Kwota wkładów z programu przeznaczonych na inwestycje kontynuacyjne na rzecz ostatecznych odbiorców zgodnie z art. 42 ust. 3 rozporządzenia (UE) nr 1303/2013 (dotyczy wyłącznie sprawozdania końcowego) (w EUR)	-
21	Wkłady w postaci gruntów lub nieruchomości w instrument finansowy zgodnie z art. 37 ust. 10 rozporządzenia (UE) nr 1303/2013 (dotyczy wyłącznie sprawozdania końcowego) (w EUR)	-
V. Łączna kwota wsparcia wypłacona ostatecznym odbiorcom lub na wsparcie na rzecz ostatecznych odbiorców lub zaangażowanego przez instrument finansowy w ramach umów gwarancyjnych na inwestycje na rzecz ostatecznych odbiorców, w podziale na programy i priorytety lub środki (art. 46 ust. 2 lit. e) rozporządzenia (UE) nr 1303/2013)		
22	Nazwy poszczególnych produktów finansowych oferowanych przez instrument finansowy	-
22.1	Rodzaj produktu finansowego oferowanego przez instrument finansowy	-
23	Data podpisania umowy o finansowaniu dla produktu finansowego	-
24	Łączna kwota wkładów z programu zaangażowanych w ramach umów pożyczki, umów gwarancyjnych, umów o produkty kapitałowe, quasi-kapitałowe lub inne produkty finansowe z ostatecznymi odbiorcami (w EUR)	-
24.1	w tym łączna kwota wkładów z EFSI (w EUR)	-
25	Łączna kwota wkładów z programu wypłacona ostatecznym odbiorcom w formie pożyczek, mikropożyczek, kapitału lub innych produktów lub w przypadku gwarancji przeznaczona na pożyczki wypłacone ostatecznym odbiorcom, według produktów (w EUR)	-
25.1	w tym łączna kwota wkładów z EFSI (w EUR)	-
25.1.1	w tym EFRR (w EUR)	-
25.1.2	w tym Fundusz Spójności (w EUR)	-
25.1.3	w tym EFS (w EUR)	-
25.1.4	w tym EFRROW (w EUR)	-
25.1.5	w tym EFMR (w EUR)	-
25.2	w tym łączna kwota krajowego współfinansowania publicznego (w EUR)	-
25.3	w tym łączna kwota krajowego współfinansowania prywatnego (w EUR)	-

Lp.	Informacje wymagane w przypadku poszczególnych instrumentów finansowych: Działanie 3.4	
26	Łączna wartość pożyczek faktycznie wypłaconych ostatecznym odbiorcom w odniesieniu do podpisanych umów gwarancyjnych (EUR)	-
27	Liczba umów pożyczki/umów gwarancyjnych/umów o produkty kapitałowe lub quasi-kapitałowe/umów o inne produkty finansowe podpisanych z ostatecznymi odbiorcami, według produktów	-
28	Liczba inwestycji w formie pożyczki/gwarancji/kapitału lub quasi-kapitału/innych produktów finansowych dokonanych u ostatecznych odbiorców, według produktów	-
29	Liczba ostatecznych odbiorców wspieranych za pomocą produktu finansowego	-
29.1	w tym duże przedsiębiorstwa	-
29.2	w tym MŚP	-
29.2.1	w tym mikroprzedsiębiorstwa	-
29.3	w tym osoby fizyczne	-
29.4	w tym inny rodzaj wspieranych ostatecznych odbiorców	-
29.4.1	opis innego rodzaju wspieranych ostatecznych odbiorców	-
VI. Funkcjonowanie instrumentu finansowego, w tym postęp w ustanawianiu i wyborze instytucji wdrażających instrument finansowy (w tym instytucji wdrażającej fundusz funduszy) (art. 46 ust. 2 lit. f) rozporządzenia (UE) nr 1303/2013)		
30	Data ukończenia oceny ex ante	2014-10-10
31	Wybór podmiotów wdrażających instrument finansowy	
31.1	Czy rozpoczęto już proces wyboru lub wyznaczenia ?	tak
32	Informacja o tym, czy instrument finansowy nadal funkcjonował na koniec roku sprawozdawczego	tak
32.1	Jeżeli instrument finansowy nie funkcjonował na koniec roku sprawozdawczego, data likwidacji	n/d
33	Łączna liczba wypłaconych pożyczek, których spłata się opóźnia, lub łączna liczba gwarancji udzielonych i wykorzystanych w związku ze zwłoką w spłacie pożyczki	-
34	Łączna kwota wypłaconych pożyczek, których spłata się opóźnia (w EUR), lub łączna kwota przeznaczona na gwarancje udzielone i wykorzystane w związku ze zwłoką w spłacie pożyczki (w EUR)	-
VII. Odsetki oraz inne zyski generowane ze wsparcia udzielanego z EFSI na rzecz instrumentu finansowego, środki programu zwrócone do instrumentów finansowych z inwestycji, zgodnie z art. 43 i 44, oraz wartość inwestycji kapitałowych w odniesieniu do poprzednich lat (art. 46 ust. 2 lit. g) i i) rozporządzenia (UE) nr 1303/2013)		
35	Odsetki oraz inne zyski generowane z płatności z EFSI na rzecz instrumentu finansowego (w EUR)	23 430,26
36	Kwoty zwrócone do instrumentu finansowego przypisane do wsparcia z EFSI do końca roku sprawozdawczego (w EUR)	-
36.1	w tym zwroty kapitału (w EUR)	-
36.2	w tym zyski oraz inne dochody (w EUR)	-
37	Kwoty zasobów ponownie wykorzystane, które zostały zwrócone do instrumentów finansowych i które można przypisać do EFSI	0,00
37.1	w tym kwoty wypłacone na preferencyjne wynagrodzenie inwestorów prywatnych lub publicznych działających zgodnie z zasadą gospodarki rynkowej, którzy zapewniają środki odpowiadające wsparciu z EFSI do instrumentu finansowego lub którzy współfinansują inwestycję na poziomie ostatecznych odbiorców (w EUR)	0,00
37.2	w tym kwoty wypłacone na refundację poniesionych kosztów zarządzania i opłat za zarządzanie instrumentem finansowym (w EUR)	0,00
37.3	w tym kwoty na pokrycie nominalnej straty wkładu EFSI na rzecz instrumentów finansowych wynikającej z ujemnych odsetek, jeżeli strata ta nastąpiła pomimo aktywnego zarządzania zasobami finansowymi przez podmioty wdrażające instrumenty finansowe (w EUR)	0,00
VIII. Postępy w osiągnięciu spodziewanego efektu dźwigni z inwestycji dokonywanych w ramach instrumentu finansowego oraz wartość inwestycji i uczestnictwa (art. 46 ust. 2 lit. h) rozporządzenia (UE) nr 1303/2013)		

Lp.	Informacje wymagane w przypadku poszczególnych instrumentów finansowych: Działanie 3.4	
38	Łączna kwota innych wkładów, poza EFSI, pozyskanych przez instrument finansowy (EUR)	
38.1	Łączna kwota innych wkładów, poza EFSI, zaangażowanych w ramach umowy o finansowaniu z podmiotem wdrażającym instrument finansowy (w EUR)	697 380,97
38.1A	Wkład w ramach produktu finansowego EBI zaangażowany w ramach umowy o finansowaniu z podmiotem wdrażającym instrument finansowy (dotyczy wyłącznie instrumentów, o których mowa w art. 38 ust. 1 lit. c)) (w EUR)	0,00
38.2	Łączna kwota innych wkładów, poza EFSI, wypłaconych na rzecz instrumentu finansowego (w EUR)	
38.2.1	w tym wkłady publiczne (w EUR)	0,00
38.2.2	w tym wkłady prywatne (w EUR)	697 380,97
38.2A	Wkład w ramach produktu finansowego EBI wypłacony na rzecz instrumentu finansowego (dotyczy wyłącznie instrumentów, o których mowa w art. 38 ust. 1 lit. c)) (w EUR)	0,00
38.3	Łączna kwota innych wkładów, poza EFSI, uruchomionych na poziomie ostatecznych odbiorców (w EUR)	
38.3.1	w tym wkłady publiczne (w EUR)	-
38.3.2	w tym wkłady prywatne (w EUR)	-
38.3A	Wkład w ramach produktu finansowego EBI uruchomiony na poziomie ostatecznych odbiorców (dotyczy wyłącznie instrumentów, o których mowa w art. 38 ust. 1 lit. c)) (w EUR)	-
39	Spodziewany i osiągnięty efekt dźwigni w odniesieniu do umowy o finansowaniu	
39.1	Spodziewany efekt dźwigni w przypadku pożyczki/gwarancji/inwestycji kapitałowej lub quasi-kapitałowej/innego produktu finansowego w odniesieniu do umowy o finansowaniu, według produktów	-
39.2	Osiągnięty efekt dźwigni na koniec roku sprawozdawczego w przypadku pożyczki/gwarancji/inwestycji kapitałowej lub quasi-kapitałowej/innego produktu finansowego, według produktów	-
39.3	Inwestycje uruchomione przez instrumenty finansowe EFSI dla pożyczki (w EUR) (fakultatywnie)	-
IX. Wkład instrumentu finansowego w osiągnięcie wskaźników danego priorytetu lub środka (art. 46 ust. 2 lit. j) rozporządzenia (UE) nr 1303/2013)		
41	Wskaźnik produktu (kod i nazwa), w który wkład wnosi instrument finansowy	
41.1	Wartość docelowa wskaźnika produktu	-
41.2	Wartość osiągnięta przez instrument finansowy w odniesieniu do wartości docelowej wskaźnika produktu	-

Działanie 3.4 - FUNDACJA ROZWOJU ŚLĄSKA (066)

Lp.	Informacje wymagane w przypadku poszczególnych instrumentów finansowych	
I. Określenie programu i priorytetu lub środka, z których udzielane jest wsparcie z EFSI (art. 46 ust. 2 lit. a) rozporządzenia (UE) nr 1303/2013)		
1	Osie priorytetowe lub środki wspierające instrument finansowy, w tym fundusz funduszy, w ramach programu finansowanego z EFSI	
1.1	Odniesienia (numer i tytuł) do poszczególnych osi priorytetowych lub środków wspierających instrument finansowy w ramach programu finansowanego z EFSI	-
2	Nazwa funduszu (funduszy) EFSI wspierającego(-ych) instrument finansowy w ramach osi priorytetowej lub środka	-
3	Cel(-e) tematyczny(-e), o którym(-ych) mowa w art. 9 akapit pierwszy rozporządzenia (UE) nr 1303/2013, wspierany(-e) z instrumentu finansowego	-
4.	Inne programy finansowane z EFSI, z których pochodzą wkłady do instrumentu finansowego	
4.1	Numer CCI każdego innego programu finansowanego z EFSI, z którego pochodzą wkłady do instrumentu finansowego	-
II. Opis instrumentu finansowego i rozwiązania wdrożeniowe (art. 46 ust. 2 lit. b) rozporządzenia (UE) nr 1303/2013)		
5	Nazwa instrumentu finansowego	3.4 Efektywność energetyczna MŚP RPO WO 2014-2020 – Utworzenie przez beneficjenta Funduszu Funduszy, z którego wspierane będą instrumenty finansowe udzielające pożyczek ostatecznym odbiorcom w ramach przedmiotowego działania - FUNDACJA ROZWOJU ŚLĄSKA (066)
6	Oficjalny adres/miejsce prowadzenia działalności instrumentu finansowego (nazwa państwa i miasta)	Polska / Warszawa
7	Rozwiązania wdrożeniowe	
7.1	Instrument finansowy ustanowiony na poziomie Unii, zarządzany bezpośrednio lub pośrednio przez Komisję, o którym mowa w art. 38 ust. 1 lit. a) rozporządzenia (UE) nr 1303/2013, wspierany z wkładów pochodzących z programu finansowanego z EFSI	
7.1.1	Nazwa instrumentu finansowego ustanowionego na poziomie Unii	-
7.2	Instrument finansowy ustanowiony na poziomie krajowym, regionalnym, transnarodowym lub transgranicznym, zarządzany przez instytucję zarządzającą lub na jej odpowiedzialność, o którym mowa w art. 38 ust. 1 lit. b), wspierany z wkładów pochodzących z programu finansowanego z EFSI na podstawie art. 38 ust. 4 lit. a), b) i c) rozporządzenia (UE) nr 1303/2013	
7.3	Instrument finansowy, o którym mowa w art. 38 ust. 1 lit. c), łączący wkład finansowy pochodzący od instytucji zarządzającej z produktami finansowymi EBI w ramach Europejskiego Funduszu na rzecz Inwestycji Strategicznych, zgodnie z art.39a	
8	Rodzaj instrumentu finansowego	
8.1	Instrumenty specjalnie zaprojektowane (ang. tailor-made) lub instrumenty finansowe spełniające standardowe warunki	
8.1.1	Rodzaj gotowego instrumentu	n/d
8.2	Instrument finansowy wdrażany poprzez fundusz funduszy lub bez funduszu funduszy	
8.2.1	Nazwa funduszu funduszy utworzonego w celu wdrażania instrumentów finansowych	Fundusz funduszy województwa opolskiego: 3.4 Efektywność energetyczna w MSP
9	Rodzaj produktów zapewnianych przez instrument finansowy: pożyczki, mikropożyczki, gwarancje, inwestycje kapitałowe lub quasi-kapitałowe, inny produkt finansowy lub inne wsparcie połączone w ramach instrumentu finansowego zgodnie z art. 37 ust. 7 rozporządzenia (UE) nr 1303/2013	
9.0.1	Pożyczki (≥ EUR 25 000)	TAK
9.0.2	Mikropożyczki (< EUR 25 000 i udzielone mikroprzedsiębiorstwom) zgodnie z SEC/2011/1134 final	NIE
9.0.3	Gwarancje	NIE
9.0.4	Inwestycje kapitałowe	NIE

Lp.	Informacje wymagane w przypadku poszczególnych instrumentów finansowych	
9.0.5	Inwestycja quasi-kapitałowa	NIE
9.0.6	Inne produkty finansowe	NIE
9.0.7	Inne wsparcie połączone z instrumentem finansowym	NIE
9.1	Opis innego produktu finansowego	n/d
9.2	Inne wsparcie połączone w ramach instrumentu finansowego: dotacja, dotacja na splatę odsetek, dotacja na opłaty gwarancyjne zgodnie z art. 37 ust. 7 rozporządzenia (UE) nr 1303/2013	n/d
10	Status prawny instrumentu finansowego zgodnie z art. 38 ust. 6 rozporządzenia (UE) nr 1303/2013 (wyłącznie w przypadku instrumentów finansowych, o których mowa w art. 38 ust. 1 lit. b)): rachunek powierniczy otwarty w imieniu podmiotu wdrażającego oraz w imieniu instytucji zarządzającej lub oddzielny blok finansowy w ramach instytucji finansowej	2 - Oddzielny blok finansowy
III. Określenie podmiotu wdrażającego instrument finansowy, o którym mowa w art. 38 ust. 1 lit. a), art. 38 ust. 4 lit. a), b) i c) rozporządzenia (UE) nr 1303/2013, oraz pośrednicy finansowi, o których mowa w art. 38 ust. 5 rozporządzenia (UE) nr 1303/2013 (art. 46 ust. 2 lit. c) rozporządzenia (UE) nr 1303/2013)		
11	Podmiot wdrażający instrument finansowy	
11.1	Rodzaj podmiotu wdrażającego zgodnie z art. 38 ust. 4 rozporządzenia (UE) nr 1303/2013: istniejący lub nowo utworzony podmiot prawny zajmujący się wdrażaniem instrumentów finansowych; Europejski Bank Inwestycyjny; Europejski Fundusz Inwestycyjny; międzynarodowa instytucja finansowa, w której państwo członkowskie posiada akcje lub udziały; instytucja finansowa z siedzibą w państwie członkowskim, dążąca do osiągnięcia celów interesu publicznego i pozostająca pod nadzorem instytucji publicznej; podmiot prawa publicznego lub prywatnego; instytucja zarządzająca bezpośrednio podejmująca zadania wdrożeniowe (tylko w przypadku pożyczek i gwarancji)	b5 - Podmiot prawa publicznego lub prywatnego
11.1.1	Nazwa podmiotu wdrażającego instrument finansowy	Fundacja Rozwoju Śląska
11.1.2	Oficjalny adres/miejsce prowadzenia działalności (nazwa państwa i miejscowości) podmiotu wdrażającego instrument finansowy	Polska / Opole
12	Procedura wyboru podmiotu wdrażającego instrument finansowy: udzielenie zamówienia publicznego; inna procedura	5 - pozostałe
12.1	Opis innej procedury wyboru podmiotu wdrażającego instrument finansowy	Przetarg nieograniczony nr DZZK/97/DIF/2017 (2017/S 188-385058); nr Umowy operacyjnej: /RPOP/9717/2017/1/DIF/066
13	Data podpisania umowy o finansowaniu z podmiotem wdrażającym instrument finansowy	2017-12-20
IV. Łączna kwota wkładów z programu, w podziale na priorytety lub środki, wypłacona na rzecz instrumentu finansowego oraz poniesione koszty zarządzania lub uiszczone opłaty za zarządzanie (art. 46 ust. 2 lit. d) i e) rozporządzenia (UE) nr 1303/2013)		
14	Łączna kwota wkładów z programu zaangażowanych w ramach umowy o finansowaniu (w EUR)	3 145 691,91
14.1	w tym wkłady z EFSI (w EUR)	2 610 966,06
14.1.1	w tym EFRR (w EUR) (fakultatywnie)	2 610 966,06
14.1.2	w tym Fundusz Spójności (w EUR) (fakultatywnie)	0,00
14.1.3	w tym EFS (w EUR) (fakultatywnie)	0,00
14.1.4	w tym EFRROW (w EUR) (fakultatywnie)	0,00
14.1.5	w tym EFMR (w EUR) (fakultatywnie)	0,00
15	Łączna kwota wkładów z programu wypłaconych na rzecz instrumentu finansowego (w EUR)	3 057 555,54
15.1	w tym kwoty wkładów z EFSI (w EUR)	2 537 771,10
15.1.1	w tym EFRR (w EUR)	2 537 771,10
15.1.2	w tym Fundusz Spójności (w EUR)	0,00

Lp.	Informacje wymagane w przypadku poszczególnych instrumentów finansowych	
15.1.3	w tym EFS (w EUR)	0,00
15.1.4	w tym EFRROW (w EUR)	0,00
15.1.5	w tym EFMR (w EUR)	0,00
15.2	w tym łączna kwota współfinansowania krajowego (w EUR)	519 784,44
15.2.1	w tym łączna kwota krajowego finansowania publicznego (w EUR)	0,00
15.2.2	w tym łączna kwota krajowego finansowania prywatnego (w EUR)	519 784,44
16	łączna kwota wkładów z programu wpłacanych na rzecz instrumentu finansowego w ramach Inicjatywy na rzecz zatrudnienia ludzi młodych (YEI) ¹ (w EUR)	n/d
17	łączna kwota kosztów zarządzania i opłat za zarządzanie wypłacona z wkładów z programu (w EUR)	122 312,89
17.1	w tym wynagrodzenie podstawowe (w EUR)	0,00
17.2	w tym wynagrodzenie oparte na wynikach (w EUR)	122 312,89
18	Skapitalizowane koszty zarządzania lub opłat za zarządzanie zgodnie z art. 42 ust. 2 rozporządzenia (UE) nr 1303/2013 (dotyczy wyłącznie sprawozdania końcowego) (w EUR)	n/d
19	Skapitalizowane dotacje na spłatę odsetek lub dotacje na opłaty gwarancyjne zgodnie z art. 42 ust. 1 lit. c) rozporządzenia (UE) nr 1303/2013 (dotyczy wyłącznie sprawozdania końcowego) (w EUR)	n/d
20	Kwota wkładów z programu przeznaczonych na inwestycje kontynuacyjne na rzecz ostatecznych odbiorców zgodnie z art. 42 ust. 3 rozporządzenia (UE) nr 1303/2013 (dotyczy wyłącznie sprawozdania końcowego) (w EUR)	n/d
21	Wkłady w postaci gruntów lub nieruchomości w instrument finansowy zgodnie z art. 37 ust. 10 rozporządzenia (UE) nr 1303/2013 (dotyczy wyłącznie sprawozdania końcowego) (w EUR)	n/d
V. łączna kwota wsparcia wypłacona ostatecznym odbiorcom lub na wsparcie na rzecz ostatecznych odbiorców lub zaangażowanego przez instrument finansowy w ramach umów gwarancyjnych na inwestycje na rzecz ostatecznych odbiorców, w podziale na programy i priorytety lub środki (art. 46 ust. 2 lit. e) rozporządzenia (UE) nr 1303/2013)		
22	Nazwy poszczególnych produktów finansowych oferowanych przez instrument finansowy	Pożyczka na Efektywność Energetyczną (PEE)
22.1	Rodzaj produktu finansowego oferowanego przez instrument finansowy	Pożyczka
23	Data podpisania umowy o finansowaniu dla produktu finansowego	-
24	łączna kwota wkładów z programu zaangażowanych w ramach umów pożyczki, umów gwarancyjnych, umów o produkty kapitałowe, quasi-kapitałowe lub inne produkty finansowe z ostatecznymi odbiorcami (w EUR)	3 057 555,54
24.1	w tym łączna kwota wkładów z EFSI (w EUR)	2 537 771,10
25	łączna kwota wkładów z programu wypłacona ostatecznym odbiorcom w formie pożyczek, mikropożyczek, kapitału lub innych produktów lub w przypadku gwarancji przeznaczona na pożyczki wypłacone ostatecznym odbiorcom, według produktów (w EUR)	3 057 555,54
25.1	w tym łączna kwota wkładów z EFSI (w EUR)	2 537 771,10
25.1.1	w tym EFRR (w EUR)	2 537 771,10
25.1.2	w tym Fundusz Spójności (w EUR)	n/d
25.1.3	w tym EFS (w EUR)	n/d
25.1.4	w tym EFRROW (w EUR)	n/d
25.1.5	w tym EFMR (w EUR)	n/d
25.2	w tym łączna kwota krajowego współfinansowania publicznego (w EUR)	n/d

Lp.	Informacje wymagane w przypadku poszczególnych instrumentów finansowych	
25.3	w tym łączna kwota krajowego współfinansowania prywatnego (w EUR)	519 784,44
26	łączna wartość pożyczek faktycznie wypłaconych ostatecznym odbiorcom w odniesieniu do podpisanych umów gwarancyjnych (EUR)	-
27	Liczba umów pożyczki/umów gwarancyjnych/umów o produkty kapitałowe lub quasi-kapitałowe/umów o inne produkty finansowe podpisanych z ostatecznymi odbiorcami, według produktów	34
28	Liczba inwestycji w formie pożyczki/gwarancji/kapitału lub quasi-kapitału/innych produktów finansowych dokonanych u ostatecznych odbiorców, według produktów	30
29	Liczba ostatecznych odbiorców wspieranych za pomocą produktu finansowego	30
29.1	w tym duże przedsiębiorstwa	0
29.2	w tym MŚP	30
29.2.1	w tym mikroprzedsiębiorstwa	17
29.3	w tym osoby fizyczne	0
29.4	w tym inny rodzaj wspieranych ostatecznych odbiorców	0
29.4.1	opis innego rodzaju wspieranych ostatecznych odbiorców	n/d
VI. Funkcjonowanie instrumentu finansowego, w tym postęp w ustanawianiu i wyborze instytucji wdrażających instrument finansowy (w tym instytucji wdrażającej fundusz funduszy) (art. 46 ust. 2 lit. f) rozporządzenia (UE) nr 1303/2013)		
30	Data ukończenia oceny ex ante	-
31	Wybór podmiotów wdrażających instrument finansowy	-
31.1	Czy rozpoczęto już proces wyboru lub wyznaczenia ?	-
32	Informacja o tym, czy instrument finansowy nadal funkcjonował na koniec roku sprawozdawczego	tak
32.1	Jeżeli instrument finansowy nie funkcjonował na koniec roku sprawozdawczego, data likwidacji	n/d
33	łączna liczba wypłaconych pożyczek, których spłata się opóźnia, lub łączna liczba gwarancji udzielonych i wykorzystanych w związku ze zwłoką w spłacie pożyczki	0,00
34	łączna kwota wypłaconych pożyczek, których spłata się opóźnia (w EUR), lub łączna kwota przeznaczona na gwarancje udzielone i wykorzystane w związku ze zwłoką w spłacie pożyczki (w EUR)	0,00
VII. Odsetki oraz inne zyski generowane ze wsparcia udzielanego z EFSI na rzecz instrumentu finansowego, środki programu zwrócone do instrumentów finansowych z inwestycji, zgodnie z art. 43 i 44, oraz wartość inwestycji kapitałowych w odniesieniu do poprzednich lat (art. 46 ust. 2 lit. g) i i) rozporządzenia (UE) nr 1303/2013)		
35	Odsetki oraz inne zyski generowane z płatności z EFSI na rzecz instrumentu finansowego (w EUR)	21 501,95
36	Kwoty zwrócone do instrumentu finansowego przypisane do wsparcia z EFSI do końca roku sprawozdawczego (w EUR)	662 983,65
36.1	w tym zwroty kapitału (w EUR)	661 204,70
36.2	w tym zyski oraz inne dochody (w EUR)	1 778,95
37	Kwoty zasobów ponownie wykorzystane, które zostały zwrócone do instrumentów finansowych i które można przypisać do EFSI	0,00
37.1	w tym kwoty wypłacone na preferencyjne wynagrodzenie inwestorów prywatnych lub publicznych działających zgodnie z zasadą gospodarki rynkowej, którzy zapewniają środki odpowiadające wsparciu z EFSI do instrumentu finansowego lub którzy współfinansują inwestycję na poziomie ostatecznych odbiorców (w EUR)	0,00
37.2	w tym kwoty wypłacone na refundację poniesionych kosztów zarządzania i opłat za zarządzanie instrumentem finansowym (w EUR)	0,00
37.3	w tym kwoty na pokrycie nominalnej straty wkładu EFSI na rzecz instrumentów finansowych wynikającej z ujemnych odsetek, jeżeli strata ta nastąpiła pomimo aktywnego zarządzania zasobami finansowymi przez podmioty wdrażające instrumenty finansowe (w EUR)	0,00

Lp.	Informacje wymagane w przypadku poszczególnych instrumentów finansowych	
VIII. Postępy w osiągnięciu spodziewanego efektu dźwigni z inwestycji dokonywanych w ramach instrumentu finansowego oraz wartość inwestycji i uczestnictwa (art. 46 ust. 2 lit. h) rozporządzenia (UE) nr 1303/2013)		
38	Łączna kwota innych wkładów, poza EFSI, pozyskanych przez instrument finansowy (EUR)	
38.1	Łączna kwota innych wkładów, poza EFSI, zaangażowanych w ramach umowy o finansowaniu z podmiotem wdrażającym instrument finansowy (w EUR)	534 725,85
38.1A	Wkład w ramach produktu finansowego EBI zaangażowany w ramach umowy o finansowaniu z podmiotem wdrażającym instrument finansowy (dotyczy wyłącznie instrumentów, o których mowa w art. 38 ust. 1 lit. c)) (w EUR)	0,00
38.2	Łączna kwota innych wkładów, poza EFSI, wypłaconych na rzecz instrumentu finansowego (w EUR)	
38.2.1	w tym wkłady publiczne (w EUR)	0,00
38.2.2	w tym wkłady prywatne (w EUR)	519 784,44
38.2A	Wkład w ramach produktu finansowego EBI wypłacony na rzecz instrumentu finansowego (dotyczy wyłącznie instrumentów, o których mowa w art. 38 ust. 1 lit. c)) (w EUR)	
38.3	Łączna kwota innych wkładów, poza EFSI, uruchomionych na poziomie ostatecznych odbiorców (w EUR)	
38.3.1	w tym wkłady publiczne (w EUR)	0,00
38.3.2	w tym wkłady prywatne (w EUR)	677 145,97
38.3A	Wkład w ramach produktu finansowego EBI uruchomiony na poziomie ostatecznych odbiorców (dotyczy wyłącznie instrumentów, o których mowa w art. 38 ust. 1 lit. c)) (w EUR)	
39	Spodziewany i osiągnięty efekt dźwigni w odniesieniu do umowy o finansowaniu	
39.1	Spodziewany efekt dźwigni w przypadku pożyczki/gwarancji/inwestycji kapitałowej lub quasi-kapitałowej/innego produktu finansowego w odniesieniu do umowy o finansowaniu, według produktów	1,41
39.2	Osiągnięty efekt dźwigni na koniec roku sprawozdawczego w przypadku pożyczki/gwarancji/inwestycji kapitałowej lub quasi-kapitałowej/innego produktu finansowego, według produktów	1,19
39.3	Inwestycje uruchomione przez instrumenty finansowe EFSI dla pożyczki (w EUR) (fakultatywnie)	0,00
IX. Wkład instrumentu finansowego w osiągnięcie wskaźników danego priorytetu lub środka (art. 46 ust. 2 lit. j) rozporządzenia (UE) nr 1303/2013)		
41	Wskaźnik produktu (kod i nazwa), w który wkład wnosi instrument finansowy	1. Liczba przedsiębiorstw otrzymujących wsparcie [przedsiębiorstwa] 2. Liczba przedsiębiorstw otrzymujących wsparcie finansowe inne niż dotacje [przedsiębiorstwa] 3. Szacowany roczny spadek emisji gazów cieplarnianych [tony równoważnika CO2]
41.1	Wartość docelowa wskaźnika produktu	1. 30 2. 30 3. 2 160
41.2	Wartość osiągnięta przez instrument finansowy w odniesieniu do wartości docelowej wskaźnika produktu	1. 30 2. 30 3. 2 464,91

Działanie 3.4 - FUNDACJA ROZWOJU ŚLĄSKA (374)

Lp.	Informacje wymagane w przypadku poszczególnych instrumentów finansowych	
I. Określenie programu i priorytetu lub środka, z których udzielane jest wsparcie z EFSI (art. 46 ust. 2 lit. a) rozporządzenia (UE) nr 1303/2013)		
1	Osie priorytetowe lub środki wspierające instrument finansowy, w tym fundusz funduszy, w ramach programu finansowanego z EFSI	
1.1	Odniesienia (numer i tytuł) do poszczególnych osi priorytetowych lub środków wspierających instrument finansowy w ramach programu finansowanego z EFSI	-
2	Nazwa funduszu (funduszy) EFSI wspierającego(-ych) instrument finansowy w ramach osi priorytetowej lub środka	-
3	Cel(-e) tematyczny(-e), o którym(-ych) mowa w art. 9 akapit pierwszy rozporządzenia (UE) nr 1303/2013, wspierany(-e) z instrumentu finansowego	-
4.	Inne programy finansowane z EFSI, z których pochodzą wkłady do instrumentu finansowego	
4.1	Numer CCI każdego innego programu finansowanego z EFSI, z którego pochodzą wkłady do instrumentu finansowego	-
II. Opis instrumentu finansowego i rozwiązania wdrożeniowe (art. 46 ust. 2 lit. b) rozporządzenia (UE) nr 1303/2013)		
5	Nazwa instrumentu finansowego	3.4 Efektywność energetyczna MŚP RPO WO 2014-2020 – Utworzenie przez beneficjenta Funduszu Funduszy, z którego wspierane będą instrumenty finansowe udzielające pożyczek ostatecznym odbiorcom w ramach przedmiotowego działania - FUNDACJA ROZWOJU ŚLĄSKA (374)
6	Oficjalny adres/miejsce prowadzenia działalności instrumentu finansowego (nazwa państwa i miasta)	Polska / Warszawa
7	Rozwiązania wdrożeniowe	
7.1	Instrument finansowy ustanowiony na poziomie Unii, zarządzany bezpośrednio lub pośrednio przez Komisję, o którym mowa w art. 38 ust. 1 lit. a) rozporządzenia (UE) nr 1303/2013, wspierany z wkładów pochodzących z programu finansowanego z EFSI	
7.1.1	Nazwa instrumentu finansowego ustanowionego na poziomie Unii	-
7.2	Instrument finansowy ustanowiony na poziomie krajowym, regionalnym, transnarodowym lub transgranicznym, zarządzany przez instytucję zarządzającą lub na jej odpowiedzialność, o którym mowa w art. 38 ust. 1 lit. b), wspierany z wkładów pochodzących z programu finansowanego z EFSI na podstawie art. 38 ust. 4 lit. a), b) i c) rozporządzenia (UE) nr 1303/2013	
7.3	Instrument finansowy, o którym mowa w art. 38 ust. 1 lit. c), łączący wkład finansowy pochodzący od instytucji zarządzającej z produktami finansowymi EBI w ramach Europejskiego Funduszu na rzecz Inwestycji Strategicznych, zgodnie z art.39a	
8	Rodzaj instrumentu finansowego	2 - poszczególny fundusz funduszy funduszy
8.1	Instrumenty specjalnie zaprojektowane (ang. tailor-made) lub instrumenty finansowe spełniające standardowe warunki	
8.1.1	Rodzaj gotowego instrumentu	n/d
8.2	Instrument finansowy wdrażany poprzez fundusz funduszy lub bez funduszu funduszy	
8.2.1	Nazwa funduszu funduszy utworzonego w celu wdrażania instrumentów finansowych	Fundusz funduszy województwa opolskiego: 3.4 Efektywność energetyczna w MSP
9	Rodzaj produktów zapewnianych przez instrument finansowy: pożyczki, mikropożyczki, gwarancje, inwestycje kapitałowe lub quasi-kapitałowe, inny produkt finansowy lub inne wsparcie połączone w ramach instrumentu finansowego zgodnie z art. 37 ust. 7 rozporządzenia (UE) nr 1303/2013	
9.0.1	Pożyczki (≥ EUR 25 000)	TAK
9.0.2	Mikropożyczki (< EUR 25 000 i udzielone mikroprzedsiębiorstwom) zgodnie z SEC/2011/1134 final	NIE
9.0.3	Gwarancje	NIE
9.0.4	Inwestycje kapitałowe	NIE

9.0.5	Inwestycja quasi-kapitałowa	NIE
9.0.6	Inne produkty finansowe	NIE
9.0.7	Inne wsparcie połączone z instrumentem finansowym	NIE
9.1	Opis innego produktu finansowego	n/d
9.2	Inne wsparcie połączone w ramach instrumentu finansowego: dotacja, dotacja na spłatę odsetek, dotacja na opłaty gwarancyjne zgodnie z art. 37 ust. 7 rozporządzenia (UE) nr 1303/2013	n/d
10	Status prawny instrumentu finansowego zgodnie z art. 38 ust. 6 rozporządzenia (UE) nr 1303/2013 (wyłącznie w przypadku instrumentów finansowych, o których mowa w art. 38 ust. 1 lit. b)): rachunek powierniczy otwarty w imieniu podmiotu wdrażającego oraz w imieniu instytucji zarządzającej lub oddzielny blok finansowy w ramach instytucji finansowej	2 - Oddzielny blok finansowy
III. Określenie podmiotu wdrażającego instrument finansowy, o którym mowa w art. 38 ust. 1 lit. a), art. 38 ust. 4 lit. a), b) i c) rozporządzenia (UE) nr 1303/2013, oraz pośrednicy finansowi, o których mowa w art. 38 ust. 5 rozporządzenia (UE) nr 1303/2013 (art. 46 ust. 2 lit. c) rozporządzenia (UE) nr 1303/2013)		
11	Podmiot wdrażający instrument finansowy	
11.1	Rodzaj podmiotu wdrażającego zgodnie z art. 38 ust. 4 rozporządzenia (UE) nr 1303/2013: istniejący lub nowo utworzony podmiot prawny zajmujący się wdrażaniem instrumentów finansowych; Europejski Bank Inwestycyjny; Europejski Fundusz Inwestycyjny; międzynarodowa instytucja finansowa, w której państwo członkowskie posiada akcje lub udziały; instytucja finansowa z siedzibą w państwie członkowskim, dążąca do osiągnięcia celów interesu publicznego i pozostająca pod nadzorem instytucji publicznej; podmiot prawa publicznego lub prywatnego; instytucja zarządzająca bezpośrednio podejmująca zadania wdrożeniowe (tylko w przypadku pożyczek i gwarancji)	b5 - Podmiot prawa publicznego lub prywatnego
11.1.1	Nazwa podmiotu wdrażającego instrument finansowy	Fundacja Rozwoju Śląska
11.1.2	Oficjalny adres/miejsce prowadzenia działalności (nazwa państwa i miejscowości) podmiotu wdrażającego instrument finansowy	Polska / Opole
12	Procedura wyboru podmiotu wdrażającego instrument finansowy: udzielenie zamówienia publicznego; inna procedura	5 - pozostałe
12.1	Opis innej procedury wyboru podmiotu wdrażającego instrument finansowy	Przetarg nieograniczony nr DZZK/109/DIF/2020 (2020/S-214-524761); nr Umowy operacyjnej: 2/RPOP/10920/2021/1/DIF/374
13	Data podpisania umowy o finansowaniu z podmiotem wdrażającym instrument finansowy	2021-04-16
IV. Łączna kwota wkładów z programu, w podziale na priorytety lub środki, wypłacona na rzecz instrumentu finansowego oraz poniesione koszty zarządzania lub uiszczone opłaty za zarządzanie (art. 46 ust. 2 lit. d) i e) rozporządzenia (UE) nr 1303/2013)		
14	Łączna kwota wkładów z programu zaangażowanych w ramach umowy o finansowaniu (w EUR)	1 310 725,93
14.1	w tym wkłady z EFSI (w EUR)	1 087 902,52
14.1.1	w tym EFRR (w EUR) (fakultatywnie)	1 087 902,52
14.1.2	w tym Fundusz Spójności (w EUR) (fakultatywnie)	0,00
14.1.3	w tym EFS (w EUR) (fakultatywnie)	0,00
14.1.4	w tym EFRROW (w EUR) (fakultatywnie)	0,00
14.1.5	w tym EFMR (w EUR) (fakultatywnie)	0,00
15	Łączna kwota wkładów z programu wypłaconych na rzecz instrumentu finansowego (w EUR)	508 551,78
15.1	w tym kwoty wkładów z EFSI (w EUR)	435 161,01
15.1.1	w tym EFRR (w EUR)	435 161,01
15.1.2	w tym Fundusz Spójności (w EUR)	0,00
15.1.3	w tym EFS (w EUR)	0,00

15.1.4	w tym EFRROW (w EUR)	0,00
15.1.5	w tym EFMR (w EUR)	0,00
15.2	w tym łączna kwota współfinansowania krajowego (w EUR)	73 390,77
15.2.1	w tym łączna kwota krajowego finansowania publicznego (w EUR)	0,00
15.2.2	w tym łączna kwota krajowego finansowania prywatnego (w EUR)	73 390,77
16	łączna kwota wkładów z programu wpłacanych na rzecz instrumentu finansowego w ramach Inicjatywy na rzecz zatrudnienia ludzi młodych (YEI) ¹ (w EUR)	n/d
17	łączna kwota kosztów zarządzania i opłat za zarządzanie wypłacona z wkładów z programu (w EUR)	0,00
17.1	w tym wynagrodzenie podstawowe (w EUR)	0,00
17.2	w tym wynagrodzenie oparte na wynikach (w EUR)	0,00
18	Skapitalizowane koszty zarządzania lub opłat za zarządzanie zgodnie z art. 42 ust. 2 rozporządzenia (UE) nr 1303/2013 (dotyczy wyłącznie sprawozdania końcowego) (w EUR)	n/d
19	Skapitalizowane dotacje na spłatę odsetek lub dotacje na opłaty gwarancyjne zgodnie z art. 42 ust. 1 lit. c) rozporządzenia (UE) nr 1303/2013 (dotyczy wyłącznie sprawozdania końcowego) (w EUR)	n/d
20	Kwota wkładów z programu przeznaczonych na inwestycje kontynuacyjne na rzecz ostatecznych odbiorców zgodnie z art. 42 ust. 3 rozporządzenia (UE) nr 1303/2013 (dotyczy wyłącznie sprawozdania końcowego) (w EUR)	n/d
21	Wkłady w postaci gruntów lub nieruchomości w instrument finansowy zgodnie z art. 37 ust. 10 rozporządzenia (UE) nr 1303/2013 (dotyczy wyłącznie sprawozdania końcowego) (w EUR)	n/d
V. Łączna kwota wsparcia wypłacona ostatecznym odbiorcom lub na wsparcie na rzecz ostatecznych odbiorców lub zaangażowanego przez instrument finansowy w ramach umów gwarancyjnych na inwestycje na rzecz ostatecznych odbiorców, w podziale na programy i priorytety lub środki (art. 46 ust. 2 lit. e) rozporządzenia (UE) nr 1303/2013)		
22	Nazwy poszczególnych produktów finansowych oferowanych przez instrument finansowy	Pożyczka na Efektywność Energetyczną (PEE)
22.1	Rodzaj produktu finansowego oferowanego przez instrument finansowy	Pożyczka
23	Data podpisania umowy o finansowaniu dla produktu finansowego	-
24	łączna kwota wkładów z programu zaangażowanych w ramach umów pożyczki, umów gwarancyjnych, umów o produkty kapitałowe, quasi-kapitałowe lub inne produkty finansowe z ostatecznymi odbiorcami (w EUR)	431 710,40
24.1	w tym łączna kwota wkładów z EFSI (w EUR)	358 319,63
25	łączna kwota wkładów z programu wypłacona ostatecznym odbiorcom w formie pożyczek, mikropożyczek, kapitału lub innych produktów lub w przypadku gwarancji przeznaczona na pożyczki wypłacone ostatecznym odbiorcom, według produktów (w EUR)	431 710,40
25.1	w tym łączna kwota wkładów z EFSI (w EUR)	358 319,63
25.1.1	w tym EFRR (w EUR)	358 319,63
25.1.2	w tym Fundusz Spójności (w EUR)	n/d
25.1.3	w tym EFS (w EUR)	n/d
25.1.4	w tym EFRROW (w EUR)	n/d
25.1.5	w tym EFMR (w EUR)	n/d
25.2	w tym łączna kwota krajowego współfinansowania publicznego (w EUR)	n/d
25.3	w tym łączna kwota krajowego współfinansowania prywatnego (w EUR)	73 390,77
26	łączna wartość pożyczek faktycznie wypłaconych ostatecznym odbiorcom w odniesieniu do podpisanych umów gwarancyjnych (EUR)	-

27	Liczba umów pożyczki/umów gwarancyjnych/umów o produkty kapitałowe lub quasi-kapitałowe/umów o inne produkty finansowe podpisanych z ostatecznymi odbiorcami, według produktów	7
28	Liczba inwestycji w formie pożyczki/gwarancji/kapitału lub quasi-kapitału/innych produktów finansowych dokonanych u ostatecznych odbiorców, według produktów	6
29	Liczba ostatecznych odbiorców wspieranych za pomocą produktu finansowego	5
29.1	w tym duże przedsiębiorstwa	0
29.2	w tym MŚP	5
29.2.1	w tym mikroprzedsiębiorstwa	3
29.3	w tym osoby fizyczne	0
29.4	w tym inny rodzaj wspieranych ostatecznych odbiorców	0
29.4.1	opis innego rodzaju wspieranych ostatecznych odbiorców	n/d
VI. Funkcjonowanie instrumentu finansowego, w tym postęp w ustanawianiu i wyborze instytucji wdrażających instrument finansowy (w tym instytucji wdrażającej fundusz funduszy) (art. 46 ust. 2 lit. f) rozporządzenia (UE) nr 1303/2013)		
30	Data ukończenia oceny ex ante	-
31	Wybór podmiotów wdrażających instrument finansowy	-
31.1	Czy rozpoczęto już proces wyboru lub wyznaczenia ?	-
32	Informacja o tym, czy instrument finansowy nadal funkcjonował na koniec roku sprawozdawczego	tak
32.1	Jeżeli instrument finansowy nie funkcjonował na koniec roku sprawozdawczego, data likwidacji	n/d
33	Łączna liczba wypłaconych pożyczek, których spłata się opóźnia, lub łączna liczba gwarancji udzielonych i wykorzystanych w związku ze zwłoką w spłacie pożyczki	0,00
34	Łączna kwota wypłaconych pożyczek, których spłata się opóźnia (w EUR), lub łączna kwota przeznaczona na gwarancje udzielone i wykorzystane w związku ze zwłoką w spłacie pożyczki (w EUR)	0,00
VII. Odsetki oraz inne zyski generowane ze wsparcia udzielanego z EFSI na rzecz instrumentu finansowego, środki programu zwrócone do instrumentów finansowych z inwestycji, zgodnie z art. 43 i 44, oraz wartość inwestycji kapitałowych w odniesieniu do poprzednich lat (art. 46 ust. 2 lit. g) i i) rozporządzenia (UE) nr 1303/2013)		
35	Odsetki oraz inne zyski generowane z płatności z EFSI na rzecz instrumentu finansowego (w EUR)	315,92
36	Kwoty zwrócone do instrumentu finansowego przypisane do wsparcia z EFSI do końca roku sprawozdawczego (w EUR)	1 384,10
36.1	w tym zwroty kapitału (w EUR)	1 383,66
36.2	w tym zyski oraz inne dochody (w EUR)	0,44
37	Kwoty zasobów ponownie wykorzystane, które zostały zwrócone do instrumentów finansowych i które można przypisać do EFSI	0,00
37.1	w tym kwoty wypłacone na preferencyjne wynagrodzenie inwestorów prywatnych lub publicznych działających zgodnie z zasadą gospodarki rynkowej, którzy zapewniają środki odpowiadające wsparciu z EFSI do instrumentu finansowego lub którzy współfinansują inwestycję na poziomie ostatecznych odbiorców (w EUR)	0,00
37.2	w tym kwoty wypłacone na refundację poniesionych kosztów zarządzania i opłat za zarządzanie instrumentem finansowym (w EUR)	0,00
37.3	w tym kwoty na pokrycie nominalnej straty wkładu EFSI na rzecz instrumentów finansowych wynikającej z ujemnych odsetek, jeżeli strata ta nastąpiła pomimo aktywnego zarządzania zasobami finansowymi przez podmioty wdrażające instrumenty finansowe (w EUR)	0,00
VIII. Postęp w osiąganiu spodziewanego efektu dźwigni z inwestycji dokonywanych w ramach instrumentu finansowego oraz wartość inwestycji i uczestnictwa (art. 46 ust. 2 lit. h) rozporządzenia (UE) nr 1303/2013)		
38	Łączna kwota innych wkładów, poza EFSI, pozyskanych przez instrument finansowy (EUR)	
38.1	Łączna kwota innych wkładów, poza EFSI, zaangażowanych w ramach umowy o finansowaniu z podmiotem wdrażającym instrument finansowy (w EUR)	222 823,41

38.1A	Wkład w ramach produktu finansowego EBI zaangażowany w ramach umowy o finansowaniu z podmiotem wdrażającym instrument finansowy (dotyczy wyłącznie instrumentów, o których mowa w art. 38 ust. 1 lit. c)) (w EUR)	0,00
38.2	Łączna kwota innych wkładów, poza EFSI, wypłaconych na rzecz instrumentu finansowego (w EUR)	73 390,77
38.2.1	w tym wkłady publiczne (w EUR)	0,00
38.2.2	w tym wkłady prywatne (w EUR)	73 390,77
38.2A	Wkład w ramach produktu finansowego EBI wypłacony na rzecz instrumentu finansowego (dotyczy wyłącznie instrumentów, o których mowa w art. 38 ust. 1 lit. c)) (w EUR)	0,00
38.3	Łączna kwota innych wkładów, poza EFSI, uruchomionych na poziomie ostatecznych odbiorców (w EUR)	73 390,77
38.3.1	w tym wkłady publiczne (w EUR)	0,00
38.3.2	w tym wkłady prywatne (w EUR)	73 390,77
38.3A	Wkład w ramach produktu finansowego EBI uruchomiony na poziomie ostatecznych odbiorców (dotyczy wyłącznie instrumentów, o których mowa w art. 38 ust. 1 lit. c)) (w EUR)	0,00
39	Spodziewany i osiągnięty efekt dźwigni w odniesieniu do umowy o finansowaniu	
39.1	Spodziewany efekt dźwigni w przypadku pożyczki/gwarancji/inwestycji kapitałowej lub quasi-kapitałowej/innego produktu finansowego w odniesieniu do umowy o finansowaniu, według produktów	1,41
39.2	Osiągnięty efekt dźwigni na koniec roku sprawozdawczego w przypadku pożyczki/gwarancji/inwestycji kapitałowej lub quasi-kapitałowej/innego produktu finansowego, według produktów	1,18
39.3	Inwestycje uruchomione przez instrumenty finansowe EFSI dla pożyczki (w EUR) (fakultatywnie)	0,00
IX. Wkład instrumentu finansowego w osiągnięcie wskaźników danego priorytetu lub środka (art. 46 ust. 2 lit. j) rozporządzenia (UE) nr 1303/2013)		
41	Wskaźnik produktu (kod i nazwa), w który wkład wnosi instrument finansowy	1. Liczba przedsiębiorstw otrzymujących wsparcie [przedsiębiorstwa] 2. Liczba przedsiębiorstw otrzymujących wsparcie finansowe inne niż dotacje [przedsiębiorstwa] 3. Szacowany roczny spadek emisji gazów cieplarnianych [tony równoważnika CO2]
41.1	Wartość docelowa wskaźnika produktu	1. 3 2. 3 3. 330
41.2	Wartość osiągnięta przez instrument finansowy w odniesieniu do wartości docelowej wskaźnika produktu	1. 5 2. 5 3. 0

DZIAŁANIE 7.3

Lp.	Informacje wymagane w przypadku poszczególnych instrumentów finansowych: Działanie 7.3	
I. Określenie programu i priorytetu lub środka, z których udzielane jest wsparcie z EFSI (art. 46 ust. 2 lit. a) rozporządzenia (UE) nr 1303/2013)		
1	Osie priorytetowe lub środki wspierające instrument finansowy, w tym fundusz funduszy, w ramach programu finansowanego z EFSI	
1.1	Odniesienia (numer i tytuł) do poszczególnych osi priorytetowych lub środków wspierających instrument finansowy w ramach programu finansowanego z EFSI	Oś priorytetowa VII Konkurencyjny rynek pracy
2	Nazwa funduszu (funduszy) EFSI wspierającego(-ych) instrument finansowy w ramach osi priorytetowej lub środka	EFS
3	Cel(-e) tematyczny(-e), o którym(-ych) mowa w art. 9 akapit pierwszy rozporządzenia (UE) nr 1303/2013, wspierany(-e) z instrumentu finansowego	CT8
4.	Inne programy finansowane z EFSI, z których pochodzą wkłady do instrumentu finansowego	
4.1	Numer CCI każdego innego programu finansowanego z EFSI, z którego pochodzą wkłady do instrumentu finansowego	n/d
II. Opis instrumentu finansowego i rozwiązania wdrożeniowe (art. 46 ust. 2 lit. b) rozporządzenia (UE) nr 1303/2013)		
5	Nazwa instrumentu finansowego	Fundusz funduszy województwa opolskiego: Wsparcie pracy na własny rachunek, przedsiębiorczości i tworzenia przedsiębiorstw
6	Oficjalny adres/miejsce prowadzenia działalności instrumentu finansowego (nazwa państwa i miasta)	Polska / Warszawa
7	Rozwiązania wdrożeniowe	
7.1	Instrument finansowy ustanowiony na poziomie Unii, zarządzany bezpośrednio lub pośrednio przez Komisję, o którym mowa w art. 38 ust. 1 lit. a) rozporządzenia (UE) nr 1303/2013, wspierany z wkładów pochodzących z programu finansowanego z EFSI	n/d
7.1.1	Nazwa instrumentu finansowego ustanowionego na poziomie Unii	n/d
7.2	Instrument finansowy ustanowiony na poziomie krajowym, regionalnym, transnarodowym lub transgranicznym, zarządzany przez instytucję zarządzającą lub na jej odpowiedzialność, o którym mowa w art. 38 ust. 1 lit. b), wspierany z wkładów pochodzących z programu finansowanego z EFSI na podstawie art. 38 ust. 4 lit. a), b) i c) rozporządzenia (UE) nr 1303/2013	Powierzenie zadań wdrożeniowych przez bezpośrednie udzielenie zamówienia
7.3	Instrument finansowy, o którym mowa w art. 38 ust. 1 lit. c), łączący wkład finansowy pochodzący od instytucji zarządzającej z produktami finansowymi EBI w ramach Europejskiego Funduszu na rzecz Inwestycji Strategicznych, zgodnie z art.39a	n/d
8	Rodzaj instrumentu finansowego	Fundusz funduszy
8.1	Instrumenty specjalnie zaprojektowane (ang. tailor-made) lub instrumenty finansowe spełniające standardowe warunki	-
8.1.1	Rodzaj gotowego instrumentu	-
8.2	Instrument finansowy wdrażany poprzez fundusz funduszy lub bez funduszu funduszy	n/d
8.2.1	Nazwa funduszu funduszy utworzonego w celu wdrażania instrumentów finansowych	-
9	Rodzaj produktów zapewnianych przez instrument finansowy: pożyczki, mikropożyczki, gwarancje, inwestycje kapitałowe lub quasi-kapitałowe, inny produkt finansowy lub inne wsparcie połączone w ramach instrumentu finansowego zgodnie z art. 37 ust. 7 rozporządzenia (UE) nr 1303/2013	
9.0.1	Pożyczki (≥ EUR 25 000)	-
9.0.2	Mikropożyczki (< EUR 25 000 i udzielone mikroprzedsiębiorstwom) zgodnie z SEC/2011/1134 final	-
9.0.3	Gwarancje	-
9.0.4	Inwestycje kapitałowe	-

Lp.	Informacje wymagane w przypadku poszczególnych instrumentów finansowych: Działanie 7.3	
9.0.5	Inwestycja quasi-kapitałowa	-
9.0.6	Inne produkty finansowe	-
9.0.7	Inne wsparcie połączone z instrumentem finansowym	-
9.1	Opis innego produktu finansowego	-
9.2	Inne wsparcie połączone w ramach instrumentu finansowego: dotacja, dotacja na spłatę odsetek, dotacja na opłaty gwarancyjne zgodnie z art. 37 ust. 7 rozporządzenia (UE) nr 1303/2013	-
10	Status prawny instrumentu finansowego zgodnie z art. 38 ust. 6 rozporządzenia (UE) nr 1303/2013 (wyłącznie w przypadku instrumentów finansowych, o których mowa w art. 38 ust. 1 lit. b)): rachunek powierniczy otwarty w imieniu podmiotu wdrażającego oraz w imieniu instytucji zarządzającej lub oddzielny blok finansowy w ramach instytucji finansowej	2 - Oddzielny blok finansowy
III. Określenie podmiotu wdrażającego instrument finansowy, o którym mowa w art. 38 ust. 1 lit. a), art. 38 ust. 4 lit. a), b) i c) rozporządzenia (UE) nr 1303/2013, oraz pośrednicy finansowi, o których mowa w art. 38 ust. 5 rozporządzenia (UE) nr 1303/2013 (art. 46 ust. 2 lit. c) rozporządzenia (UE) nr 1303/2013)		
11	Podmiot wdrażający instrument finansowy	
11.1	Rodzaj podmiotu wdrażającego zgodnie z art. 38 ust. 4 rozporządzenia (UE) nr 1303/2013: istniejący lub nowo utworzony podmiot prawny zajmujący się wdrażaniem instrumentów finansowych; Europejski Bank Inwestycyjny; Europejski Fundusz Inwestycyjny; międzynarodowa instytucja finansowa, w której państwo członkowskie posiada akcje lub udziały; instytucja finansowa z siedzibą w państwie członkowskim, dążąca do osiągnięcia celów interesu publicznego i pozostająca pod nadzorem instytucji publicznej; podmiot prawa publicznego lub prywatnego; instytucja zarządzająca bezpośrednio podejmująca zadania wdrożeniowe (tylko w przypadku pożyczek i gwarancji)	b4 - Bank publiczny lub instytucja publiczna
11.1.1	Nazwa podmiotu wdrażającego instrument finansowy	Bank Gospodarstwa Krajowego
11.1.2	Oficjalny adres/miejsce prowadzenia działalności (nazwa państwa i miejscowości) podmiotu wdrażającego instrument finansowy	Polska / Warszawa
12	Procedura wyboru podmiotu wdrażającego instrument finansowy: udzielenie zamówienia publicznego; inna procedura	Pozostałe
12.1	Opis innej procedury wyboru podmiotu wdrażającego instrument finansowy	Udzielenie zamówienia zgodnie z art. 38 ust. 4 lit. b pkt (iii)
13	Data podpisania umowy o finansowaniu z podmiotem wdrażającym instrument finansowy	2016-12-08
IV. Łączna kwota wkładów z programu, w podziale na priorytety lub środki, wypłacona na rzecz instrumentu finansowego oraz poniesione koszty zarządzania lub uiszczono opłaty za zarządzanie (art. 46 ust. 2 lit. d) i e) rozporządzenia (UE) nr 1303/2013)		
14	Łączna kwota wkładów z programu zaangażowanych w ramach umowy o finansowaniu (w EUR)	1 315 385,25
14.1	w tym wkłady z EFSI (w EUR)	1 118 077,46
14.1.1	w tym EFRR (w EUR) (fakultatywnie)	0,00
14.1.2	w tym Fundusz Spójności (w EUR) (fakultatywnie)	0,00
14.1.3	w tym EFS (w EUR) (fakultatywnie)	1 118 077,46
14.1.4	w tym EFRROW (w EUR) (fakultatywnie)	0,00
14.1.5	w tym EFMR (w EUR) (fakultatywnie)	0,00
15	Łączna kwota wkładów z programu wypłaconych na rzecz instrumentu finansowego (w EUR)	1 315 385,25
15.1	w tym kwoty wkładów z EFSI (w EUR)	1 118 077,46

Lp.	Informacje wymagane w przypadku poszczególnych instrumentów finansowych: Działanie 7.3	
15.1.1	w tym EFRR (w EUR)	0,00
15.1.2	w tym Fundusz Spójności (w EUR)	0,00
15.1.3	w tym EFS (w EUR)	1 118 077,46
15.1.4	w tym EFRROW (w EUR)	0,00
15.1.5	w tym EFMR (w EUR)	0,00
15.2	w tym łączna kwota współfinansowania krajowego (w EUR)	197 307,79
15.2.1	w tym łączna kwota krajowego finansowania publicznego (w EUR)	0,00
15.2.2	w tym łączna kwota krajowego finansowania prywatnego (w EUR)	197 307,79
16	łączna kwota wkładów z programu wpłacanych na rzecz instrumentu finansowego w ramach Inicjatywy na rzecz zatrudnienia ludzi młodych (YEI) ¹ (w EUR)	0,00
17	łączna kwota kosztów zarządzania i opłat za zarządzanie wypłacona z wkładów z programu (w EUR)	44 222,80
17.1	w tym wynagrodzenie podstawowe (w EUR)	32 655,72
17.2	w tym wynagrodzenie oparte na wynikach (w EUR)	11 567,08
18	Skapitalizowane koszty zarządzania lub opłat za zarządzanie zgodnie z art. 42 ust. 2 rozporządzenia (UE) nr 1303/2013 (dotyczy wyłącznie sprawozdania końcowego) (w EUR)	-
19	Skapitalizowane dotacje na spłatę odsetek lub dotacje na opłaty gwarancyjne zgodnie z art. 42 ust. 1 lit. c) rozporządzenia (UE) nr 1303/2013 (dotyczy wyłącznie sprawozdania końcowego) (w EUR)	-
20	Kwota wkładów z programu przeznaczonych na inwestycje kontynuacyjne na rzecz ostatecznych odbiorców zgodnie z art. 42 ust. 3 rozporządzenia (UE) nr 1303/2013 (dotyczy wyłącznie sprawozdania końcowego) (w EUR)	-
21	Wkłady w postaci gruntów lub nieruchomości w instrument finansowy zgodnie z art. 37 ust. 10 rozporządzenia (UE) nr 1303/2013 (dotyczy wyłącznie sprawozdania końcowego) (w EUR)	-
V. łączna kwota wsparcia wypłacona ostatecznym odbiorcom lub na wsparcie na rzecz ostatecznych odbiorców lub zaangażowanego przez instrument finansowy w ramach umów gwarancyjnych na inwestycje na rzecz ostatecznych odbiorców, w podziale na programy i priorytety lub środki (art. 46 ust. 2 lit. e) rozporządzenia (UE) nr 1303/2013)		
22	Nazwy poszczególnych produktów finansowych oferowanych przez instrument finansowy	-
22.1	Rodzaj produktu finansowego oferowanego przez instrument finansowy	-
23	Data podpisania umowy o finansowaniu dla produktu finansowego	-
24	łączna kwota wkładów z programu zaangażowanych w ramach umów pożyczki, umów gwarancyjnych, umów o produkty kapitałowe, quasi-kapitałowe lub inne produkty finansowe z ostatecznymi odbiorcami (w EUR)	-
24.1	w tym łączna kwota wkładów z EFSI (w EUR)	-
25	łączna kwota wkładów z programu wypłacona ostatecznym odbiorcom w formie pożyczek, mikropożyczek, kapitału lub innych produktów lub w przypadku gwarancji przeznaczona na pożyczki wypłacone ostatecznym odbiorcom, według produktów (w EUR)	-
25.1	w tym łączna kwota wkładów z EFSI (w EUR)	-
25.1.1	w tym EFRR (w EUR)	-
25.1.2	w tym Fundusz Spójności (w EUR)	-
25.1.3	w tym EFS (w EUR)	-
25.1.4	w tym EFRROW (w EUR)	-
25.1.5	w tym EFMR (w EUR)	-

Lp.	Informacje wymagane w przypadku poszczególnych instrumentów finansowych: Działanie 7.3	
25.2	w tym łączna kwota krajowego współfinansowania publicznego (w EUR)	-
25.3	w tym łączna kwota krajowego współfinansowania prywatnego (w EUR)	-
26	łączna wartość pożyczek faktycznie wypłaconych ostatecznym odbiorcom w odniesieniu do podpisanych umów gwarancyjnych (EUR)	-
27	Liczba umów pożyczki/umów gwarancyjnych/umów o produkty kapitałowe lub quasi-kapitałowe/umów o inne produkty finansowe podpisanych z ostatecznymi odbiorcami, według produktów	-
28	Liczba inwestycji w formie pożyczki/gwarancji/kapitału lub quasi-kapitału/innych produktów finansowych dokonanych u ostatecznych odbiorców, według produktów	-
29	Liczba ostatecznych odbiorców wspieranych za pomocą produktu finansowego	-
29.1	w tym duże przedsiębiorstwa	-
29.2	w tym MŚP	-
29.2.1	w tym mikroprzedsiębiorstwa	-
29.3	w tym osoby fizyczne	-
29.4	w tym inny rodzaj wspieranych ostatecznych odbiorców	-
29.4.1	opis innego rodzaju wspieranych ostatecznych odbiorców	-
VI. Funkcjonowanie instrumentu finansowego, w tym postęp w ustanawianiu i wyborze instytucji wdrażających instrument finansowy (w tym instytucji wdrażającej fundusz funduszy) (art. 46 ust. 2 lit. f) rozporządzenia (UE) nr 1303/2013)		
30	Data ukończenia oceny ex ante	2014-10-10
31	Wybór podmiotów wdrażających instrument finansowy	
31.1	Czy rozpoczęto już proces wyboru lub wyznaczenia ?	TAK
32	Informacja o tym, czy instrument finansowy nadal funkcjonował na koniec roku sprawozdawczego	TAK
32.1	Jeżeli instrument finansowy nie funkcjonował na koniec roku sprawozdawczego, data likwidacji	n/d
33	łączna liczba wypłaconych pożyczek, których spłata się opóźnia, lub łączna liczba gwarancji udzielonych i wykorzystanych w związku ze zwłoką w spłacie pożyczki	-
34	łączna kwota wypłaconych pożyczek, których spłata się opóźnia (w EUR), lub łączna kwota przeznaczona na gwarancje udzielone i wykorzystane w związku ze zwłoką w spłacie pożyczki (w EUR)	-
VII. Odsetki oraz inne zyski generowane ze wsparcia udzielanego z EFSI na rzecz instrumentu finansowego, środki programu zwrócone do instrumentów finansowych z inwestycji, zgodnie z art. 43 i 44, oraz wartość inwestycji kapitałowych w odniesieniu do poprzednich lat (art. 46 ust. 2 lit. g) i i) rozporządzenia (UE) nr 1303/2013)		
35	Odsetki oraz inne zyski generowane z płatności z EFSI na rzecz instrumentu finansowego (w EUR)	10 942,50
36	Kwoty zwrócone do instrumentu finansowego przypisane do wsparcia z EFSI do końca roku sprawozdawczego (w EUR)	-
36.1	w tym zwroty kapitału (w EUR)	-
36.2	w tym zyski oraz inne dochody (w EUR)	-
37	Kwoty zasobów ponownie wykorzystane, które zostały zwrócone do instrumentów finansowych i które można przypisać do EFSI	0,00
37.1	w tym kwoty wypłacone na preferencyjne wynagrodzenie inwestorów prywatnych lub publicznych działających zgodnie z zasadą gospodarki rynkowej, którzy zapewniają środki odpowiadające wsparciu z EFSI do instrumentu finansowego lub którzy współfinansują inwestycję na poziomie ostatecznych odbiorców (w EUR)	0,00
37.2	w tym kwoty wypłacone na refundację poniesionych kosztów zarządzania i opłat za zarządzanie instrumentem finansowym (w EUR)	0,00
37.3	w tym kwoty na pokrycie nominalnej straty wkładu EFSI na rzecz instrumentów finansowych wynikającej z ujemnych odsetek, jeżeli strata ta nastąpiła pomimo aktywnego zarządzania zasobami finansowymi przez podmioty wdrażające instrumenty finansowe (w EUR)	0,00

Lp.	Informacje wymagane w przypadku poszczególnych instrumentów finansowych: Działanie 7.3	
VIII. Postępy w osiągnięciu spodziewanego efektu dźwigni z inwestycji dokonywanych w ramach instrumentu finansowego oraz wartość inwestycji i uczestnictwa (art. 46 ust. 2 lit. h) rozporządzenia (UE) nr 1303/2013)		
38	Łączna kwota innych wkładów, poza EFSI, pozyskanych przez instrument finansowy (EUR)	
38.1	Łączna kwota innych wkładów, poza EFSI, zaangażowanych w ramach umowy o finansowaniu z podmiotem wdrażającym instrument finansowy (w EUR)	197 307,79
38.1A	Wkład w ramach produktu finansowego EBI zaangażowany w ramach umowy o finansowaniu z podmiotem wdrażającym instrument finansowy (dotyczy wyłącznie instrumentów, o których mowa w art. 38 ust. 1 lit. c)) (w EUR)	0,00
38.2	Łączna kwota innych wkładów, poza EFSI, wypłaconych na rzecz instrumentu finansowego (w EUR)	
38.2.1	w tym wkłady publiczne (w EUR)	0,00
38.2.2	w tym wkłady prywatne (w EUR)	197 307,79
38.2A	Wkład w ramach produktu finansowego EBI wypłacony na rzecz instrumentu finansowego (dotyczy wyłącznie instrumentów, o których mowa w art. 38 ust. 1 lit. c)) (w EUR)	
38.3	Łączna kwota innych wkładów, poza EFSI, uruchomionych na poziomie ostatecznych odbiorców (w EUR)	
38.3.1	w tym wkłady publiczne (w EUR)	-
38.3.2	w tym wkłady prywatne (w EUR)	-
38.3A	Wkład w ramach produktu finansowego EBI uruchomiony na poziomie ostatecznych odbiorców (dotyczy wyłącznie instrumentów, o których mowa w art. 38 ust. 1 lit. c)) (w EUR)	
39	Spodziewany i osiągnięty efekt dźwigni w odniesieniu do umowy o finansowaniu	
39.1	Spodziewany efekt dźwigni w przypadku pożyczki/gwarancji/inwestycji kapitałowej lub quasi-kapitałowej/innego produktu finansowego w odniesieniu do umowy o finansowaniu, według produktów	-
39.2	Osiągnięty efekt dźwigni na koniec roku sprawozdawczego w przypadku pożyczki/gwarancji/inwestycji kapitałowej lub quasi-kapitałowej/innego produktu finansowego, według produktów	-
39.3	Inwestycje uruchomione przez instrumenty finansowe EFSI dla pożyczki (w EUR) (fakultatywnie)	-
IX. Wkład instrumentu finansowego w osiągnięciu wskaźników danego priorytetu lub środka (art. 46 ust. 2 lit. j) rozporządzenia (UE) nr 1303/2013)		
41	Wskaźnik produktu (kod i nazwa), w który wkład wnosi instrument finansowy	
41.1	Wartość docelowa wskaźnika produktu	-
41.2	Wartość osiągnięta przez instrument finansowy w odniesieniu do wartości docelowej wskaźnika produktu	-

Działanie 7.3 - POLSKA FUNDACJA PRZEDSIĘBIORCZOŚCI (068)

Lp.	Informacje wymagane w przypadku poszczególnych instrumentów finansowych	
I. Określenie programu i priorytetu lub środka, z których udzielane jest wsparcie z EFSI (art. 46 ust. 2 lit. a) rozporządzenia (UE) nr 1303/2013)		
1	Osie priorytetowe lub środki wspierające instrument finansowy, w tym fundusz funduszy, w ramach programu finansowanego z EFSI	
1.1	Odniesienia (numer i tytuł) do poszczególnych osi priorytetowych lub środków wspierających instrument finansowy w ramach programu finansowanego z EFSI	-
2	Nazwa funduszu (funduszy) EFSI wspierającego(-ych) instrument finansowy w ramach osi priorytetowej lub środka	-
3	Cel(-e) tematyczny(-e), o którym(-ych) mowa w art. 9 akapit pierwszy rozporządzenia (UE) nr 1303/2013, wspierany(-e) z instrumentu finansowego	-
4.	Inne programy finansowane z EFSI, z których pochodzą wkłady do instrumentu finansowego	-
4.1	Numer CCI każdego innego programu finansowanego z EFSI, z którego pochodzą wkłady do instrumentu finansowego	-
II. Opis instrumentu finansowego i rozwiązania wdrożeniowe (art. 46 ust. 2 lit. b) rozporządzenia (UE) nr 1303/2013)		
5	Nazwa instrumentu finansowego	Wsparcie pracy na własny rachunek, przedsiębiorczości i tworzenia przedsiębiorstw w ramach instrumentów finansowych RPO WO 2014-2020 - FUNDACJA ROZWOJU PRZEDSIĘBIORCZOŚCI (068)
6	Oficjalny adres/miejsce prowadzenia działalności instrumentu finansowego (nazwa państwa i miasta)	Polska / Warszawa
7	Rozwiązania wdrożeniowe	
7.1	Instrument finansowy ustanowiony na poziomie Unii, zarządzany bezpośrednio lub pośrednio przez Komisję, o którym mowa w art. 38 ust. 1 lit. a) rozporządzenia (UE) nr 1303/2013, wspierany z wkładów pochodzących z programu finansowanego z EFSI	-
7.1.1	Nazwa instrumentu finansowego ustanowionego na poziomie Unii	-
7.2	Instrument finansowy ustanowiony na poziomie krajowym, regionalnym, transnarodowym lub transgranicznym, zarządzany przez instytucję zarządzającą lub na jej odpowiedzialność, o którym mowa w art. 38 ust. 1 lit. b), wspierany z wkładów pochodzących z programu finansowanego z EFSI na podstawie art. 38 ust. 4 lit. a), b) i c) rozporządzenia (UE) nr 1303/2013	-
7.3	Instrument finansowy, o którym mowa w art. 38 ust. 1 lit. c), łączący wkład finansowy pochodzący od instytucji zarządzającej z produktami finansowymi EBI w ramach Europejskiego Funduszu na rzecz Inwestycji Strategicznych, zgodnie z art.39a	-
8	Rodzaj instrumentu finansowego	2 - Poszczególne fundusze funduszy funduszy
8.1	Instrumenty specjalnie zaprojektowane (ang. tailor-made) lub instrumenty finansowe spełniające standardowe warunki	Instrument specjalnie zaprojektowany
8.1.1	Rodzaj gotowego instrumentu	n/d
8.2	Instrument finansowy wdrażany poprzez fundusz funduszy lub bez funduszu funduszy	Fundusz funduszy województwa opolskiego: Wsparcie pracy na własny rachunek, przedsiębiorczości i tworzenia przedsiębiorstw
8.2.1	Nazwa funduszu funduszy utworzonego w celu wdrażania instrumentów finansowych	-
9	Rodzaj produktów zapewnianych przez instrument finansowy: pożyczki, mikropożyczki, gwarancje, inwestycje kapitałowe lub quasi-kapitałowe, inny produkt finansowy lub inne wsparcie połączone w ramach instrumentu finansowego zgodnie z art. 37 ust. 7 rozporządzenia (UE) nr 1303/2013	
9.0.1	Pożyczki (≥ EUR 25 000)	NIE
9.0.2	Mikropożyczki (< EUR 25 000 i udzielone mikroprzedsiębiorstwom) zgodnie z SEC/2011/1134 final	TAK
9.0.3	Gwarancje	NIE

Lp.	Informacje wymagane w przypadku poszczególnych instrumentów finansowych	
9.0.4	Inwestycje kapitałowe	NIE
9.0.5	Inwestycja quasi-kapitałowa	NIE
9.0.6	Inne produkty finansowe	NIE
9.0.7	Inne wsparcie połączone z instrumentem finansowym	NIE
9.1	Opis innego produktu finansowego	n/d
9.2	Inne wsparcie połączone w ramach instrumentu finansowego: dotacja, dotacja na spłatę odsetek, dotacja na opłaty gwarancyjne zgodnie z art. 37 ust. 7 rozporządzenia (UE) nr 1303/2013	n/d
10	Status prawny instrumentu finansowego zgodnie z art. 38 ust. 6 rozporządzenia (UE) nr 1303/2013 (wyłącznie w przypadku instrumentów finansowych, o których mowa w art. 38 ust. 1 lit. b)); rachunek powierniczy otwarty w imieniu podmiotu wdrażającego oraz w imieniu instytucji zarządzającej lub oddzielny blok finansowy w ramach instytucji finansowej	2 - Oddzielny blok finansowy
III. Określenie podmiotu wdrażającego instrument finansowy, o którym mowa w art. 38 ust. 1 lit. a), art. 38 ust. 4 lit. a), b) i c) rozporządzenia (UE) nr 1303/2013, oraz pośrednicy finansowi, o których mowa w art. 38 ust. 5 rozporządzenia (UE) nr 1303/2013 (art. 46 ust. 2 lit. c) rozporządzenia (UE) nr 1303/2013)		
11	Podmiot wdrażający instrument finansowy	
11.1	Rodzaj podmiotu wdrażającego zgodnie z art. 38 ust. 4 rozporządzenia (UE) nr 1303/2013: istniejący lub nowo utworzony podmiot prawny zajmujący się wdrażaniem instrumentów finansowych; Europejski Bank Inwestycyjny; Europejski Fundusz Inwestycyjny; międzynarodowa instytucja finansowa, w której państwo członkowskie posiada akcje lub udziały; instytucja finansowa z siedzibą w państwie członkowskim, dążąca do osiągnięcia celów interesu publicznego i pozostająca pod nadzorem instytucji publicznej; podmiot prawa publicznego lub prywatnego; instytucja zarządzająca bezpośrednio podejmująca zadania wdrożeniowe (tylko w przypadku pożyczek i gwarancji)	b5 - Podmiot prawa publicznego lub prywatnego
11.1.1	Nazwa podmiotu wdrażającego instrument finansowy	Polska Fundacja Przedsiębiorczości
11.1.2	Oficjalny adres/miejsce prowadzenia działalności (nazwa państwa i miejscowości) podmiotu wdrażającego instrument finansowy	Polska / Szczecin
12	Procedura wyboru podmiotu wdrażającego instrument finansowy: udzielenie zamówienia publicznego; inna procedura	5 - Pozostałe
12.1	Opis innej procedury wyboru podmiotu wdrażającego instrument finansowy	Przetarg nieograniczony nr BZP/28/DPE/2017 (2017/S 186-381010); Nr Umowy Operacyjnej 2/RPOP/2817/2017/1/DPE/068
13	Data podpisania umowy o finansowaniu z podmiotem wdrażającym instrument finansowy	2017-12-29
IV. Łączna kwota wkładów z programu, w podziale na priorytety lub środki, wypłacona na rzecz instrumentu finansowego oraz poniesione koszty zarządzania lub uiszczone opłaty za zarządzanie (art. 46 ust. 2 lit. d) i e) rozporządzenia (UE) nr 1303/2013)		
14	Łączna kwota wkładów z programu zaangażowanych w ramach umowy o finansowaniu (w EUR)	1 290 894,08
14.1	w tym wkłady z EFSI (w EUR)	1 087 902,52
14.1.1	w tym EFRR (w EUR) (fakultatywnie)	0,00
14.1.2	w tym Fundusz Spójności (w EUR) (fakultatywnie)	0,00
14.1.3	w tym EFS (w EUR) (fakultatywnie)	1 087 902,52
14.1.4	w tym EFRROW (w EUR) (fakultatywnie)	0,00
14.1.5	w tym EFMR (w EUR) (fakultatywnie)	0,00
15	Łączna kwota wkładów z programu wypłaconych na rzecz instrumentu finansowego (w EUR)	1 110 615,38
15.1	w tym kwoty wkładów z EFSI (w EUR)	935 972,43
15.1.1	w tym EFRR (w EUR)	0,00

Lp.	Informacje wymagane w przypadku poszczególnych instrumentów finansowych	
15.1.2	w tym Fundusz Spójności (w EUR)	0,00
15.1.3	w tym EFS (w EUR)	935 972,43
15.1.4	w tym EFRROW (w EUR)	0,00
15.1.5	w tym EFMR (w EUR)	0,00
15.2	w tym łączna kwota współfinansowania krajowego (w EUR)	174 642,95
15.2.1	w tym łączna kwota krajowego finansowania publicznego (w EUR)	0,00
15.2.2	w tym łączna kwota krajowego finansowania prywatnego (w EUR)	174 642,95
16	łączna kwota wkładów z programu wpłacanych na rzecz instrumentu finansowego w ramach Inicjatywy na rzecz zatrudnienia ludzi młodych (YEI) ¹ (w EUR)	n/d
17	łączna kwota kosztów zarządzania i opłat za zarządzanie wypłacona z wkładów z programu (w EUR)	90 732,06
17.1	w tym wynagrodzenie podstawowe (w EUR)	0,00
17.2	w tym wynagrodzenie oparte na wynikach (w EUR)	90 732,06
18	Skapitalizowane koszty zarządzania lub opłat za zarządzanie zgodnie z art. 42 ust. 2 rozporządzenia (UE) nr 1303/2013 (dotyczy wyłącznie sprawozdania końcowego) (w EUR)	n/d
19	Skapitalizowane dotacje na spłatę odsetek lub dotacje na opłaty gwarancyjne zgodnie z art. 42 ust. 1 lit. c) rozporządzenia (UE) nr 1303/2013 (dotyczy wyłącznie sprawozdania końcowego) (w EUR)	n/d
20	Kwota wkładów z programu przeznaczonych na inwestycje kontynuacyjne na rzecz ostatecznych odbiorców zgodnie z art. 42 ust. 3 rozporządzenia (UE) nr 1303/2013 (dotyczy wyłącznie sprawozdania końcowego) (w EUR)	n/d
21	Wkłady w postaci gruntów lub nieruchomości w instrument finansowy zgodnie z art. 37 ust. 10 rozporządzenia (UE) nr 1303/2013 (dotyczy wyłącznie sprawozdania końcowego) (w EUR)	n/d
V. łączna kwota wsparcia wypłacona ostatecznym odbiorcom lub na wsparcie na rzecz ostatecznych odbiorców lub zaangażowanego przez instrument finansowy w ramach umów gwarancyjnych na inwestycje na rzecz ostatecznych odbiorców, w podziale na programy i priorytety lub środki (art. 46 ust. 2 lit. e) rozporządzenia (UE) nr 1303/2013)		
22	Nazwy poszczególnych produktów finansowych oferowanych przez instrument finansowy	Mikropożyczki
22.1	Rodzaj produktu finansowego oferowanego przez instrument finansowy	Pożyczka
23	Data podpisania umowy o finansowaniu dla produktu finansowego	-
24	łączna kwota wkładów z programu zaangażowanych w ramach umów pożyczki, umów gwarancyjnych, umów o produkty kapitałowe, quasi-kapitałowe lub inne produkty finansowe z ostatecznymi odbiorcami (w EUR)	847 233,42
24.1	w tym łączna kwota wkładów z EFSI (w EUR)	702 497,48
25	łączna kwota wkładów z programu wypłacona ostatecznym odbiorcom w formie pożyczek, mikropożyczek, kapitału lub innych produktów lub w przypadku gwarancji przeznaczona na pożyczki wypłacone ostatecznym odbiorcom, według produktów (w EUR)	847 233,42
25.1	w tym łączna kwota wkładów z EFSI (w EUR)	702 497,48
25.1.1	w tym EFRR (w EUR)	n/d
25.1.2	w tym Fundusz Spójności (w EUR)	n/d
25.1.3	w tym EFS (w EUR)	702 497,48
25.1.4	w tym EFRROW (w EUR)	n/d
25.1.5	w tym EFMR (w EUR)	n/d

Lp.	Informacje wymagane w przypadku poszczególnych instrumentów finansowych	
25.2	w tym łączna kwota krajowego współfinansowania publicznego (w EUR)	n/d
25.3	w tym łączna kwota krajowego współfinansowania prywatnego (w EUR)	144 735,94
26	łączna wartość pożyczek faktycznie wypłaconych ostatecznym odbiorcom w odniesieniu do podpisanych umów gwarancyjnych (EUR)	-
27	Liczba umów pożyczki/umów gwarancyjnych/umów o produkty kapitałowe lub quasi-kapitałowe/umów o inne produkty finansowe podpisanych z ostatecznymi odbiorcami, według produktów	63
28	Liczba inwestycji w formie pożyczki/gwarancji/kapitału lub quasi-kapitału/innych produktów finansowych dokonanych u ostatecznych odbiorców, według produktów	63
29	Liczba ostatecznych odbiorców wspieranych za pomocą produktu finansowego	63
29.1	w tym duże przedsiębiorstwa	0
29.2	w tym MŚP	63
29.2.1	w tym mikroprzedsiębiorstwa	63
29.3	w tym osoby fizyczne	0
29.4	w tym inny rodzaj wspieranych ostatecznych odbiorców	0
29.4.1	opis innego rodzaju wspieranych ostatecznych odbiorców	n/d
VI. Funkcjonowanie instrumentu finansowego, w tym postęp w ustanawianiu i wyborze instytucji wdrażających instrument finansowy (w tym instytucji wdrażającej fundusz funduszy) (art. 46 ust. 2 lit. f) rozporządzenia (UE) nr 1303/2013)		
30	Data ukończenia oceny ex ante	-
31	Wybór podmiotów wdrażających instrument finansowy	-
31.1	Czy rozpoczęto już proces wyboru lub wyznaczenia ?	-
32	Informacja o tym, czy instrument finansowy nadal funkcjonował na koniec roku sprawozdawczego	TAK
32.1	Jeżeli instrument finansowy nie funkcjonował na koniec roku sprawozdawczego, data likwidacji	n/d
33	łączna liczba wypłaconych pożyczek, których spłata się opóźnia, lub łączna liczba gwarancji udzielonych i wykorzystanych w związku ze zwłoką w spłacie pożyczki	0,00
34	łączna kwota wypłaconych pożyczek, których spłata się opóźnia (w EUR), lub łączna kwota przeznaczona na gwarancje udzielone i wykorzystane w związku ze zwłoką w spłacie pożyczki (w EUR)	0,00
VII. Odsetki oraz inne zyski generowane ze wsparcia udzielanego z EFSI na rzecz instrumentu finansowego, środki programu zwrócone do instrumentów finansowych z inwestycji, zgodnie z art. 43 i 44, oraz wartość inwestycji kapitałowych w odniesieniu do poprzednich lat (art. 46 ust. 2 lit. g) i i) rozporządzenia (UE) nr 1303/2013)		
35	Odsetki oraz inne zyski generowane z płatności z EFSI na rzecz instrumentu finansowego (w EUR)	30 129,42
36	Kwoty zwrócone do instrumentu finansowego przypisane do wsparcia z EFSI do końca roku sprawozdawczego (w EUR)	216 110,21
36.1	w tym zwroty kapitału (w EUR)	213 784,26
36.2	w tym zyski oraz inne dochody (w EUR)	2 325,95
37	Kwoty zasobów ponownie wykorzystane, które zostały zwrócone do instrumentów finansowych i które można przypisać do EFSI	0,00
37.1	w tym kwoty wypłacone na preferencyjne wynagrodzenie inwestorów prywatnych lub publicznych działających zgodnie z zasadą gospodarki rynkowej, którzy zapewniają środki odpowiadające wsparciu z EFSI do instrumentu finansowego lub którzy współfinansują inwestycję na poziomie ostatecznych odbiorców (w EUR)	0,00
37.2	w tym kwoty wypłacone na refundację poniesionych kosztów zarządzania i opłat za zarządzanie instrumentem finansowym (w EUR)	0,00

Lp.	Informacje wymagane w przypadku poszczególnych instrumentów finansowych	
37.3	w tym kwoty na pokrycie nominalnej straty wkładu EFSI na rzecz instrumentów finansowych wynikającej z ujemnych odsetek, jeżeli strata ta nastąpiła pomimo aktywnego zarządzania zasobami finansowymi przez podmioty wdrażające instrumenty finansowe (w EUR)	0,00
VIII. Postępy w osiągnięciu spodziewanego efektu dźwigni z inwestycji dokonywanych w ramach instrumentu finansowego oraz wartość inwestycji i uczestnictwa (art. 46 ust. 2 lit. h) rozporządzenia (UE) nr 1303/2013)		
38	Łączna kwota innych wkładów, poza EFSI, pozyskanych przez instrument finansowy (EUR)	
38.1	Łączna kwota innych wkładów, poza EFSI, zaangażowanych w ramach umowy o finansowaniu z podmiotem wdrażającym instrument finansowy (w EUR)	202 991,56
38.1A	Wkład w ramach produktu finansowego EBI zaangażowany w ramach umowy o finansowaniu z podmiotem wdrażającym instrument finansowy (dotyczy wyłącznie instrumentów, o których mowa w art. 38 ust. 1 lit. c)) (w EUR)	0,00
38.2	Łączna kwota innych wkładów, poza EFSI, wypłaconych na rzecz instrumentu finansowego (w EUR)	174 642,95
38.2.1	w tym wkłady publiczne (w EUR)	0,00
38.2.2	w tym wkłady prywatne (w EUR)	174 642,95
38.2A	Wkład w ramach produktu finansowego EBI wypłacony na rzecz instrumentu finansowego (dotyczy wyłącznie instrumentów, o których mowa w art. 38 ust. 1 lit. c)) (w EUR)	0,00
38.3	Łączna kwota innych wkładów, poza EFSI, uruchomionych na poziomie ostatecznych odbiorców (w EUR)	158 276,25
38.3.1	w tym wkłady publiczne (w EUR)	0,00
38.3.2	w tym wkłady prywatne (w EUR)	158 276,25
38.3A	Wkład w ramach produktu finansowego EBI uruchomiony na poziomie ostatecznych odbiorców (dotyczy wyłącznie instrumentów, o których mowa w art. 38 ust. 1 lit. c)) (w EUR)	0,00
39	Spodziewany i osiągnięty efekt dźwigni w odniesieniu do umowy o finansowaniu	
39.1	Spodziewany efekt dźwigni w przypadku pożyczki/gwarancji/inwestycji kapitałowej lub quasi-kapitałowej/innego produktu finansowego w odniesieniu do umowy o finansowaniu, według produktów	1,37
39.2	Osiągnięty efekt dźwigni na koniec roku sprawozdawczego w przypadku pożyczki/gwarancji/inwestycji kapitałowej lub quasi-kapitałowej/innego produktu finansowego, według produktów	1,10
39.3	Inwestycje uruchomione przez instrumenty finansowe EFSI dla pożyczki (w EUR) (fakultatywnie)	0,00
IX. Wkład instrumentu finansowego w osiągnięciu wskaźników danego priorytetu lub środka (art. 46 ust. 2 lit. j) rozporządzenia (UE) nr 1303/2013)		
41	Wskaźnik produktu (kod i nazwa), w który wkład wnosi instrument finansowy	1) Liczba osób pozostających bez pracy, które skorzystały z instrumentów zwrotnych na podjęcie działalności gospodarczej w programie 2) Liczba osób pracujących, które skorzystały z instrumentów zwrotnych na podjęcie działalności gospodarczej w programie
41.1	Wartość docelowa wskaźnika produktu	1) 59 2) 5
41.2	Wartość osiągnięta przez instrument finansowy w odniesieniu do wartości docelowej wskaźnika produktu	1) 63 2) 0